Email- info@awamilakaar.com

MEMBER WUOJ | عوام کی بے ساختہ للکار | ABC Certified

روزنامہ Daily Awami Lalkaar راولپنڈی

عوامی للکار

باقاعدہ تصدیق شدہ اشاعت | ایڈیٹر انچیف محمد فیصل ندیم

جلد 17 | بدھ ، 21 اکتوبر 2026ء ، 9 جمادی الاول 1448ھ، قیمت 20 روپے | شمارہ 178

عظمیٰ بخاری نے معین قریشی کیخلاف ہتک عزت کا کیس جیت لیا

نجی ٹی وی شو میں بے بنیاد اور من گھڑت الزامات عائد کرنے پر لاہور کے ڈیفیمیشن ٹریبونل کا بڑا فیصلہ، وزیر اطلاعات پنجاب عظمیٰ بخاری نے معین قریشی پر 8 کروڑ 40 لاکھ روپے ہرجانے کا دعویٰ دائر کیا تھا

اپوزیشن لیڈر کو 30 لاکھ روپے ہرجانا ادا کرنے کا حکم، لاہور کے ڈیفیمیشن ٹریبونل نے مقدمے کا مختصر فیصلہ جاری کر دیا، ٹریبونل کے مطابق معین ریاض قریشی نے خود تسلیم کیا کہ انہوں نے ٹی وی پروگرام میں مذکورہ باتیں کی تھیں



وزیر اعلیٰ مریم نواز شریف، مثالی گاؤں پراجیکٹ کے حوالے سے خصوصی اجلاس کی صدارت کر رہی ہیں

لاہور (این ای این) وزیر اطلاعات و ثقافت پنجاب عظمیٰ بخاری نے پنجاب اسمبلی میں قائد حزب اختلاف معین ریاض قریشی کے خلاف ہتک عزت کا مقدمہ جیت لیا۔ لاہور کے ڈیفیمیشن ٹریبونل نے کیس کا فیصلہ جاری کرتے ہوئے معین ریاض قریشی کو عظمیٰ بخاری کو 30 لاکھ روپے ہرجانہ ادا کرنے کا حکم دیا ہے۔ عظمیٰ بخاری نے معین ریاض قریشی کے خلاف 8 کروڑ 40 لاکھ روپے (بقیہ نمبر 7)

احسن اقبال کا پارلیمنٹ میں کھلے عام سگریٹ نوشی پر اعتراض

اسپیکر کی ارکان کو مختص جگہ پر جانے کی ہدایت، پارلیمنٹ میں سگریٹ نوشی کیلئے جگہ مختص ہے

یقینی بنایا جائے آئندہ مختص جگہ کے علاوہ سگریٹ نوشی نہ کی جائے، سپیکر

اسلام آباد (اے ایف پی) وفاقی وزیر منصوبہ بندی احسن اقبال نے پارلیمنٹ کی عمارت میں سگریٹ نوشی پر اعتراض اٹھا دیا۔ قومی اسمبلی میں احسن اقبال نے کہا کہ ہماری پارلیمنٹ کی عمارت میں کھلے عام سگریٹ نوشی کی جاتی ہے، سگریٹ نوشی کے باعث دیگر (بقیہ نمبر 19)

روس کی پاک افغان کشیدگی کے خاتمے کیلئے ثالثی کی پیشکش

پاکستان اور افغانستان کے درمیان سرحدی کشیدگی کا جلد حل اور سرحدی گزرگاہوں کی بحالی چاہتے ہیں، البرٹ پی خوریف

اسلام آباد (این این آئی) روس نے پاکستان اور افغانستان کے درمیان کشیدگی کے خاتمے میں تعاون کی پیشکش کر دی۔ روس کے سفیر البرٹ پی خوریف نے اسٹیٹ آف سٹریٹیجک سٹڈیز اسلام آباد میں پاک روس تعلقات کے موضوع (بقیہ نمبر 22)

پنجاب میں ناجائز اسلحہ کے قوانین سخت کرنے کا فیصلہ

61 سال پرانے آرمز آرڈیننس 1965ء میں ترمیم، ناجائز اسلحہ کے مقدمات ناقابل ضمانت بنانے اور راضی نامے کی گنجائش ختم کرنے کی تجویز

لاہور (این این آئی) پنجاب حکومت نے 61 سال پرانا آرڈیننس 1965ء میں ترمیم کر کے پنجاب آرمز قانون تبدیل کرنے کا فیصلہ کرتے ہوئے پنجاب آرمز ایکٹ 2026ء لانے کی تیاری شروع (بقیہ نمبر 21)

وزیر اعظم شہباز شریف کا پشاور کا دورہ منسوخ

وزیر اعظم کی مصروفیات کے باعث دورہ منسوخ کرنے کا فیصلہ کیا گیا ہے، ذرائع

اسلام آباد (این این آئی) وزیر اعظم شہباز شریف کا منگل کو ہونے والا دورہ پشاور منسوخ کر دیا گیا ہے۔ ذرائع کے مطابق وزیر اعظم کی مصروفیات کے باعث دورہ منسوخ کرنے کا فیصلہ کیا گیا ہے۔ قبل ازیں، حکومتی ذرائع (بقیہ نمبر 20)

پنجاب میں خوشحال دیہات ایکٹ 2026 متعارف کرانے کا فیصلہ، 120 دیہات میں فوری طور پر پائلٹ پراجیکٹ کے آغاز پر اتفاق

ہر گاؤں میں عوامی ویلیج کمیٹی بنانے کا فیصلہ

نمائندوں کی مشاورت سے

سب دیہات کو مثالی گاؤں بنانے کا عزم غیر متزلزل ہے، ترقی اب بڑے شہروں تک محدود نہیں، ہر گاؤں تک بھی ثمرات پہنچیں گے

وہ دن دور نہیں جب پنجاب کا ہر گاؤں ایک مثال بنے گا، ارکان اسمبلی، ٹکٹ ہولڈر اپنے اپنے متعلقہ گاؤں میں ڈویلپمنٹ پراجیکٹ کے نگہبان ہوں گے

ویلیج کمیٹی کی فوری تشکیل اور پلان طلب، مثالی گاؤں کے پراجیکٹ پر بریفنگ، وزیر اعلیٰ مریم نواز شریف کی زیر صدارت خصوصی اجلاس

لاہور (این این آئی) وزیر اعلیٰ پنجاب مریم نواز شریف کی زیر صدارت خصوصی اجلاس منعقد ہوا جس میں پنجاب کے دیہات کو مثالی گاؤں بنانے کے پراجیکٹ پر تفصیلی بریفنگ دی گئی۔ اجلاس میں بتایا گیا کہ اس موقع پر پنجاب میں خوشحال دیہات ایکٹ 2026 متعارف کرانے کا فیصلہ کیا گیا۔ اجلاس میں 120 دیہات میں فوری طور پر پائلٹ پراجیکٹ کے آغاز پر اتفاق کیا گیا۔ اس موقع پر ویلیج کمیٹی بنانے کا فیصلہ کیا ہر گاؤں میں عوامی نمائندوں کی مشاورت سے (بقیہ نمبر 27)



وفاقی وزیر چوہدری سالک حسین بطور مہمان خصوصی لیبر کمپلیکس فیز 2 ٹیکسلا کا سنگ بنیاد رکھ رہے ہیں وزیر مملکت بیرسٹر عقیل ملک، محسن ایوب خان MPA حاجی عمر فاروق ملک اور سیکرٹری WWF بھی اس موقع پر موجود ہیں

محنت کش خوشحال ہوگا تو پاکستان خوشحال ہوگا، سیاست کو عبادت سمجھتے ہیں اور عوامی خدمت کو اقتدار کا بنیادی مقصد تصور کرتے ہیں، چوہدری سالک حسین

ٹیکسلا میں "لیبر کمپلیکس فیز ٹو" کا سنگِ بنیاد

1 ارب 10 کروڑ روپے کا نیا منصوبہ

وفاقی وزیر چوہدری سالک حسین نے ٹیکسلا میں 110 کروڑ 60 لاکھ روپے کی لاگت سے لیبر کمپلیکس فیز 2 کا سنگ بنیاد رکھ دیا، جو 24 ماہ میں مکمل ہوگا

منصوبے کے تحت لڑکوں اور لڑکیوں کے لیے ہائی اسکول، جونیئر پرائمری اسکول، مسجد اور منی مارکیٹ تعمیر کی جائے گی

تعمیر شدہ 504 فلیٹس (جن میں سے 70 پی او ایف واہ کینٹ کے شہداء کیلئے ہیں) کی چابیاں مستحق محنت کشوں کے حوالے کی جائیں گی

مزدور کی عزت، پاکستان کی عزت ہے "وفاقی وزیر کا شفافیت، اعلیٰ تعمیراتی معیار اور وقت پر تکمیل کو یقینی بنانے پر زور

وفاقی وزیر کا لیبر کمپلیکس فیز ٹو ٹیکسلا کی تقریب سنگِ بنیاد سے خطاب، منصوبہ 110 کروڑ 60 لاکھ روپے کی لاگت سے 24 ماہ سے پہلے مکمل ہوگا

ٹیکسلا (محمد فیصل ندیم سے) وفاقی وزیر برائے اوورسیز پاکستانیز و انسانی وسائل کی ترقی چوہدری سالک حسین نے کہا ہے کہ محنت کشوں کی فلاح و بہبود، ان کے حقوق کا تحفظ اور ان کے بچوں کو معیاری تعلیم کی فراہمی حکومت کی اہم ترجیحات میں شامل ہے۔ مزدور کی عزت، پاکستان کی عزت ہے۔ انہوں نے ان خیالات کا اظہار لیبر کمپلیکس فیز ٹو، ٹیکسلا کی تقریب سنگِ بنیاد سے خطاب کرتے ہوئے کیا۔ تقریب میں وزیر مملکت بیرسٹر عقیل ملک، رکن صوبائی اسمبلی محسن ایوب خان، سابق رکن صوبائی اسمبلی حاجی ملک عمر فاروق، سیکرٹری ورکرز ویلفیئر فنڈ ذوالفقار احمد، مرکزی سیکرٹری اطلاعات پاکستان مسلم لیگ (ق) غلام مصطفیٰ ملک، صدر فیڈرل کیپٹل (بقیہ نمبر 8)

وزیر داخلہ محسن نقوی کی قطری ہم منصب سے ملاقات

اسلام آباد (اے ایف پی) وفاقی وزیر داخلہ محسن نقوی نے قطری ہم منصب و داخلی سلامتی فورس کے کمانڈر شیخ خلیفہ بن حمد بن خلیفہ آل ثانی سے ملاقات کی ہے۔ وزارت داخلہ کے مطابق ملاقات کے دوران داخلی (بقیہ نمبر 23)



دوحہ: وفاقی وزیر داخلہ محسن نقوی قطری ہم منصب اور نیشنل سیکیورٹی فورس کے کمانڈر، شیخ خلیفہ بن حمد بن خلیفہ آل ثانی سے ملاقات کر رہے ہیں

چیئرمین سی ڈی اے کی سرمایہ کاروں اور ڈویلپرز کیساتھ اہم ملاقات

ایس سی او سربراہی اجلاس 2027 کی کامیاب میزبانی اور اسلام آباد میں شعبہ میزبانی اور رئیل اسٹیٹ کے فروغ پر تبادلہ خیال

چیئرمین سی ڈی اے سہیل اشرف اور عالمی ہوٹل انڈسٹری کے نمائندوں کی اسلام آباد کو جدید بنانے کے لیے اہم پیش رفت

شنگھائی تعاون تنظیم کے سربراہی اجلاس 2027 کی میزبانی کے لیے وفاقی دارالحکومت میں ہوسپٹلٹی اور رئیل اسٹیٹ سیکٹر کو عالمی معیار پر لانے کا عزم

شہر کے تمام بڑے ہوٹلوں کے نمائندگان کی شرکت، چیئرمین سی ڈی اے سہیل اشرف کی نجی سرمایہ کاروں کو مکمل سہولیات کی یقین دہانی

اسلام آباد (این ای این) چیئرمین نیشنل ڈویلپمنٹ اتھارٹی (سی ڈی اے) و چیف کمشنر اسلام آباد سہیل اشرف نے سی ڈی اے ہیڈکوارٹرز میں سرمایہ کاروں، ڈویلپرز اور شعبہ میزبانی سے وابستہ نمائندوں کے ساتھ اہم ملاقات کی۔ ملاقات میں اسلام آباد میں شعبہ میزبانی اور رئیل اسٹیٹ کے فروغ سمیت اگست 2027 میں اسلام آباد میں منعقد ہونے والے شنگھائی تعاون تنظیم (ایس سی او) سربراہی اجلاس کی تیاریوں اور (بقیہ نمبر 12)

چیئرپرسن سینیٹر روبینہ خالد کی ہیڈ کوارٹر میں لائیو ای۔ کچہری

بی آئی ایس پی

سینیٹر روبینہ خالد نے 6 پارٹنر بینکوں کے ذریعے ڈیجیٹل والٹ کے ذریعے آسان اور شفاف ادائیگیوں کے نظام پر روشنی ڈالی

خواتین بینیفشریز کو مفت بینظیر سمرسم صرف بی آئی ایس پی دفاتر سے حاصل کرنے، شناختی کارڈ کی تجدید کروانے کی ہدایات

خواتین بینیفشریز ملک کے کسی بھی شہر میں، کسی بھی دن، کسی بھی وقت، چھ پارٹنر بینکوں کے کسی بھی مجاز ریٹیلر سے رقم وصول کر سکیں گی، سینیٹر روبینہ خالد



چیئرپرسن بینظیر انکم سپورٹ پروگرام سینیٹر روبینہ خالد بی آئی ایس پی ہیڈ کوارٹرز میں لائیو ای۔ کچہری کے دوران کالرز کے مسائل سن رہی ہیں

اسلام آباد (این ای این) چیئرپرسن بینظیر انکم سپورٹ پروگرام سینیٹر روبینہ خالد نے آج بی آئی ایس پی ہیڈ کوارٹرز میں لائیو ای۔ کچہری کے دوران 28 کالرز کے مسائل سنے اور متعلقہ افسران کو شکایات ترجیحی بنیادوں پر حل کرنے کی ہدایت کی۔ سینیٹر روبینہ خالد نے کہا کہ ڈیجیٹل والٹ ادائیگیوں میں انٹرآپریبلٹی کا نظام خواتین بینیفشریز کو ملک کے کسی بھی شہر میں، کسی بھی دن، کسی بھی وقت، چھ پارٹنر بینکوں کے کسی بھی مجاز ریٹیلر سے رقم وصول کرنے کی سہولت فراہم کرے گا۔ اس نظام کے تحت خواتین کسی ایک شہر یا بینک تک محدود نہیں (بقیہ نمبر 13)

اسکردو انٹرنیشنل ایئرپورٹ کا سیکنڈری رن وے 13 روز کیلئے بند

پاکستان سول ایوی ایشن اتھارٹی نے تمام کپتانوں کے لیے نئی ایڈوائزری جاری کر دی

اسلام آباد (اے ایف پی) اسکردو انٹرنیشنل ایئرپورٹ کا سیکنڈری رن وے 14 اپریل تعمیراتی کام کے باعث 13 روز کے لیے بند رہے گا۔ جاری کردہ نوٹم کے مطابق سیکنڈری رن وے کے دونوں اطراف تعمیراتی کام 20 اکتوبر تا 3 نومبر جاری رہے گا، جبکہ ایمرجنسی کی صورت

میٹرک سالانہ اوّل پوزیشن ہولڈرز میں انعامات تقسیم

امتحان 2026ء کے

نمایاں پوزیشنیں حاصل کرنے والے طلباء و طالبات میں فی کس ایک لاکھ روپے کے کیش پرائز تقسیم کیے گئے

میرٹ، معیاری تعلیم اور طلبہ کی حوصلہ افزائی حکومتِ پنجاب کی ترجیحات ہیں، پروفیسر ڈاکٹر اقبال محمود چیئرمین تعلیمی بورڈ، راولپنڈی

راولپنڈی (این ای این) بورڈ آف انٹرمیڈیٹ اینڈ سیکنڈری ایجوکیشن، راولپنڈی کے زیر اہتمام میٹرک سالانہ اوّل امتحان 2026ء میں نمایاں پوزیشنیں حاصل کرنے والے طلبہ و طالبات کے اعزاز میں وزیر اعلیٰ پنجاب کیش پرائز ایوارڈ تقریب بورڈ کمپلیکس راولپنڈی میں منعقد ہوئی۔ تقریب کا آغاز سیکرٹری بورڈ محمد فہید نے تلاوت کلام پاک سے کیا۔ تقریب کے دوران نمایاں کامیابی حاصل کرنے (بقیہ نمبر 10)

میر رضا قتل کیس: تفتیشی افسر تیسری مرتبہ حتمی چالان پیش کرنے میں ناکام

کراچی (اے ایف پی) کراچی کے نوجوان تاجر میر رضا کے قتل کے کیس میں تفتیشی حکام نے چالان جمع کروانے کے لیے مزید مہلت طلب کر لی۔ جوڈیشل مجسٹریٹ شرقی کی عدالت میں سماعت کے دوران تفتیشی افسر تیسری مرتبہ حتمی چالان پیش کرنے میں ناکام (بقیہ نمبر 25)

ایکسپورٹ فیسیلی ٹیشن سکیم جاری رہے گی، بلال اظہر کیانی

غلط استعمال کی روک تھام کیلئے اقدامات کئے گئے ہیں، وزیر مملکت خزانہ کا قومی اسمبلی میں جواب

اسلام آباد (اے پی پی): وزیر مملکت خزانہ بلال اظہر کیانی نے کہا ہے کہ ایکسپورٹ فیسیلیٹیشن سکیم ملکی برآمدات میں اضافے کے لیے انتہائی اہم ہے اور اسے جاری رکھا جائے گا، سکیم کے غلط استعمال کی روک تھام اور مقامی صنعت کے تحفظات دور کرنے کے (بقیہ نمبر 24)



نائب وزیر اعظم/وزیر خارجہ سینیٹر محمد اسحاق ڈار، دوشنبہ میں تاجکستان کے صدر جناب امام علی رحمون سے ملاقات کر رہے ہیں

خیبر پختونخوا میں گورنر راج کسی لالچ میں نہیں لگایا گیا: شرجیل میمن

کراچی (اے ایف پی) سندھ کے سینئر وزیر شرجیل میمن نے کہا ہے کہ خیبر پختونخوا میں گورنر راج کسی لالچ میں نہیں لگایا گیا۔ سندھ کے سینئر وزیر شرجیل میمن نے میڈیا سے گفتگو کرتے ہوئے کہا کہ کے پی حکومت چیزیں ٹھیک کرنے کیلئے تیار نہیں تھی، پی ٹی آئی نے دہشتگرد وں کیلئے نرم رویہ اختیار کر کے (بقیہ نمبر 26)

ڈپٹی کمشنر مری آغا ظہیر عباس شیرازی کی زیر صدارت اجلاس

مری میں غیر قانونی تعمیرات کیخلاف جاری آپریشن کا جائزہ لیا گیا

مری (این ای این) ڈپٹی کمشنر مری آغا ظہیر عباس شیرازی کی زیر صدارت میونسپل کارپوریشن (MC) کے افسران کا اجلاس منعقد ہوا، جس میں مری میں غیر قانونی تعمیرات کے خلاف جاری آپریشن اور اس حوالے سے کیے جانے والے اقدامات کا جائزہ لیا گیا۔ اجلاس کے دوران مری میں غیر قانونی تعمیرات کی روک تھام اور متعلقہ قوانین پر عمل درآمد یقینی بنانے کے امور زیر غور آئے۔ اس موقع پر جاری آپریشن کی پیش رفت کا جائزہ لیتے (بقیہ نمبر 9)

کندھ کوٹ، مبینہ پولیس مقابلہ دو ملزمان گرفتار، ایک زخمی

گرفتار ملزمان متعدد وارداتوں میں مبینہ طور پر ملوث قرار تھے، ایس ایس پی کشمور

کندھ کوٹ (سید رشید احمد شاہ) تھانہ اے سیکشن کندھ کوٹ کی حدود میں مسن موڑ کے قریب مبینہ پولیس مقابلے کے دوران پولیس نے دو ملزمان کو گرفتار کر لیا، جن میں سے ایک مبینہ فائرنگ کے تبادلے میں زخمی ہو گیا جبکہ دیگر ملزمان موقع سے فرار ہونے میں کامیاب ہو گئے پولیس کے مطابق کارروائی کے دوران مبینہ طور پر ایک پستول اور موٹر سائیکل بھی (بقیہ نمبر 15)

راولپنڈی میں شہریوں کی صحت سے کھیلنے کی کوشش ناکام

1900 کلو مضر صحت گوشت پکڑ کر تلف کر دیا گیا، مقدمات درج

راولپنڈی (این ای این) ڈائریکٹر جنرل پنجاب فوڈ اتھارٹی راجہ منصور احمد کی ہدایات پر کارروائی کرتے ہوئے فوڈ اتھارٹی ٹیموں نے دو گاڑیوں میں چھپا کر لایا جانے والا مضر صحت گوشت پکڑ لیا۔ گوشت کو منڈی بہاؤالدین سے راولپنڈی کے بھابڑہ بازار میں (بقیہ نمبر 16)



صوبائی وزیر محنت و انسانی وسائل محمد منشاء اللہ بٹ سے صدر لاہور چیمبر علی حسام اصغر ملاقات کر رہے ہیں

ڈپٹی کمشنر مری کی اوپن ڈور پالیسی کے تحت سائلین سے ملاقات

آغا ظہیر عباس نے مسائل کے حل کے لیے متعلقہ افسران کو ہدایات جاری

مری (این ای این) وزیر اعلیٰ پنجاب مریم نواز شریف کے وژن کے تحت ڈپٹی کمشنر مری آغا ظہیر عباس شیرازی نے اوپن ڈور پالیسی کے مطابق اپنے دفتر میں آنے والے سائلین کے مسائل سنے اور ان کے حل کے لیے اقدامات کی ہدایات جاری کیں۔ (بقیہ نمبر 17)

حضرت علامہ حافظ محمد اکبر 23 اکتوبر کو خطبہ جمعہ دینگے

طارق شریف سمارٹ سٹی گوجر خان کی مرکزی جامع مسجد قباء میں خطبہ دینگے

گوجر خان (قمر شہزاد) طارق شریف بھٹی کی جانب سے جاری کردہ دعوتی پیغام کے مطابق جامع مسجد قباء میں 23 اکتوبر 2026 بروز جمعۃ المبارک ایک پروقار اور ایمان افروز روحانی اجتماع کا انعقاد کیا جا رہا (بقیہ نمبر 18)

زراعت، کان کنی، معدنیات اور آئی ٹی کے شعبوں میں سرمایہ کاری بڑھانے کے حامی ہیں

شنگھائی تعاون تنظیم پائیدار اقتصادی نمو میں قائدانہ کردار ادا کر سکتی ہے، اسحاق ڈار

سی پیک ایس سی او شراکت داروں کو معاشی انضمام کے مشترکہ سفر میں تیزی لانے کے مواقع فراہم کرتا ہے

پاکستان کی شنگھائی تعاون تنظیم میں شمولیت شنگھائی اسپرٹ سے ہماری وابستگی کا عکاس ہے، نائب وزیر اعظم

دوشنبے (این این آئی) نائب وزیر اعظم اسحاق ڈار نے کہا ہے کہ شنگھائی تعاون تنظیم ڈیجیٹل تبدیلی اور پائیدار اقتصادی نمو میں قائدانہ کردار ادا کر سکتی ہے، زراعت، کان کنی، معدنیات اور آئی ٹی کے شعبوں میں سرمایہ کاری بڑھانے کے حامی ہیں۔ شنگھائی تعاون تنظیم کے اجلاس سے خطاب کرتے ہوئے نائب وزیر اعظم اسحاق ڈار نے کہا کہ سی پیک ایس سی او شراکت داروں کو معاشی انضمام کے مشترکہ سفر (بقیہ نمبر 28)

دہشت گردی کا بہانہ بنا کر گورنر راج لگایا گیا، بیرسٹر گوہر

ہم دہشت گردی کیخلاف ریاست کیساتھ ہیں، چیئرمین پی ٹی آئی

پشاور (اے ایف پی) چیئرمین پی ٹی آئی بیرسٹر گوہر نے کہا ہے کہ ہم دہشتگردی کے خلاف ریاست کے ساتھ ہیں لیکن دہشتگردی کا بہانہ بنا کر گورنر راج لگایا گیا۔ پشاور ہائیکورٹ میں گورنر راج اور ایمرجنسی کے نفاذ کے خلاف درخواستوں پر سماعت (بقیہ نمبر 30)

ای پاسپورٹس کے لازمی اجراء کی تاریخ میں توسیع

اسلام آباد (اے ایف پی) مشین ریڈ ایبل پاسپورٹس کی جگہ ای پاسپورٹس کے لازمی اجراء کی تاریخ میں 22 اکتوبر تک کی توسیع کر دی گئی۔ ڈائریکٹوریٹ جنرل (بقیہ نمبر 29)

ورلڈ پولیو ڈے سے قبل طلبہ کا فرنٹ لائن پولیو ورکرز کو خراجِ تحسین

فاطمہ جناح ویمن یونیورسٹی راولپنڈی میں 24 اکتوبر "ورلڈ پولیو ڈے" کی مناسبت سے "شکریہ فرنٹ لائن ورکرز" کے موضوع پر تقریب کا انعقاد

وزیر اعلیٰ پنجاب کی فوکل پرسن برائے پولیو عظمیٰ کاردار، وائس چانسلر پروفیسر بشریٰ مرزا اور ہیلتھ حکام نے پولیو ورکرز کی قربانیوں اور خدمات کو سراہا

سربراہ پنجاب انسدادِ پولیو پروگرام خالد پرویز کے مطابق پنجاب کے 11 منتخب اضلاع میں 2 سے 8 نومبر تک انسدادِ پولیو مہم چلائی جائے گی

سربراہ پنجاب انسدادِ پولیو پروگرام خالد پرویز کے مطابق پنجاب کے 11 منتخب اضلاع میں 2 سے 8 نومبر تک انسدادِ پولیو مہم چلائی جائے گی



ڈپٹی کمشنر شیخوپورہ رانا عدیل تصور تھرا پنجاب ٹیم فیروز والہ کی جانب سے جگیاں سیالاں کوٹ عبدالمالک میں ستھرا پنجاب بیٹھک میں صفائی نظام بارے بریفنگ لے رہے ہیں

اسپیلنگ بی مقابلے کا جی آر-6 کیمپس میں کامیاب انعقاد

کے جی سے جماعت ششم تک کے طلبہ و طالبات کے لیے اسپیلنگ بی مقابلے کا اہتمام

جی آر 6- کیمپس راوی روڈ میں پروقار تقریب، ریجنل منیجر وردہ عاصم اور پرنسپلز کی خصوصی شرکت

مقابلے کا مقصد طلبہ کی لسانی صلاحیتوں اور خود اعتمادی کو فروغ دینا ہے، منتظمین کا تقریب سے خطاب

لاہور (نمائندہ عوامی للکار) امریکن لائیکیفٹ ڈی این اے اسکول سسٹم کے راوی روڈ ریجن کے تحت کے جی سے جماعت ششم تک کے طلبہ و طالبات کے لیے اسپیلنگ بی مقابلے کا انعقاد کیا گیا۔ اس تقریب کی میزبانی جی آر 6- کیمپس کی ہیڈ مسٹریس بازغہ انصاری اور منزہ نے کی، جنہوں نے بہترین انتظامات اور شاندار میزبانی کے ذریعے تقریب کو کامیاب بنایا۔ تقریب میں ریجنل منیجر وردہ عاصم نے (بقیہ نمبر 11)



امریکن لائیکیفٹ ڈی این اے اسکول سسٹم کے راوی روڈ ریجن کے تحت کے جی سے جماعت ششم تک کے طلبہ و طالبات کے لیے اسپیلنگ بی مقابلے کا انعقاد کیا گیا

روزنامہ عوامی للکار Daily Awami Lalkaar راولپنڈی
عوام کی بے ساختہ للکار
باقاعدہ تصدیق شدہ اشاعت
ایڈیٹر انچیف محمد فیصل ندیم

ایڈیٹوریل پیج

ایڈیٹوریل ایڈیٹر
روبینہ فیصل

مہنگائی اور منافع خوری

مہنگائی پر قابو پانے کے حکومتی دعوؤں کے باوجود ملک میں مہنگائی اور ناجائز منافع خوری کا سلسلہ بدستور جاری ہے ۔ ملک میں انسدادِ گرانی کمیٹیوں' پرائس کنٹرول مجسٹریٹس اور انفورسمنٹ فورسز کی موجودگی کے باوجود سرکاری نرخ ناموں کی خلاف ورزی جاری ہے ۔خبروں کے مطابق اتوار کے روز لاہور میں ٹماٹر سرکاری نرخ 130 کے بجائے 150 روپے' پیاز 190 کے بجائے 220 روپے' سبز مرچ 120 کے بجائے 150 روپے اور پھول گوبھی 120 کے بجائے 150 روپے فی کلو فروخت ہوتی رہی۔ یہی صورتحال دیگر سبزیوں اور پھلوں کی بھی ہے' جبکہ گھی اور خوردنی تیل بھی 20 روپے فی کلو تک مہنگے کر دیے گئے ہیں۔ یوں عام آدمی کیلئے خوراک کا حصول بتدریج مشکل ہوتا جا رہا ہے۔ اگر سرکاری نرخ ناموں پر عمل درآمد یقینی نہیں بنایا جا سکتا تو ان کے اجرا اور قیمتوں کی نگرانی کیلئے قائم نظام کی افادیت کیا ہے؟

حکومت کو تھوک منڈیوں سے پرچون دکانوں تک قیمتوں کی نگرانی' ذخیرہ اندوزی کی روک تھام اور ناجائز منافع خوروں کے خلاف بلاامتیاز کارروائی یقینی بنانا ہوگی۔ جرمانوں کے ساتھ خلاف ورزی کے اعادے پر سخت قانونی اقدامات بھی ضروری ہیں۔ اگر متعلقہ حکام دیانتداری اور سنجیدگی سے اپنے فرائض انجام دیں تو ناجائز منافع خوری پر قابو پایا جا سکتا ہے اور عوام کو حقیقی ریلیف مل سکتا ہے۔

معیشت سے غیر ہم آہنگ سول سروس

شاہد کاردار

گزشتہ دو مضامین میں ہم نے یہ نظریہ پیش کیا کہ نظام حکومت میں اصلاحات کیلئے سول سروس میں اصلاحات بنیادی حیثیت رکھتی ہیں لیکن ہماری سول سروس کا بدلتے ہوئے زمانہ کے تقاضوں کے مطابق ارتقا نہیں ہو سکا۔ یہ فرسودہ سرکاری مشینری جدید دور کی ضروریات پوری نہیں کر سکتی۔ حکومت کے تقریباً تمام اعلیٰ ترین عہدوں پر ایک جنرلسٹ گروپ یعنی پی ایس ایس افسران کی اجارہ داری ہے۔ اس گروپ کا ایک افسر مقابلہ کے ایک امتحان کی بنیاد پر سروس میں داخل ہوتا ہے اور اسے اگلے عہدہ پر ترقی ملتی رہتی ہے حالانکہ وہ کسی مخصوص شعبہ میں مہارت سے محروم ہوتا ہے۔ اس معاملہ کا ایک اور اہم پہلو یہ ہے کہ موجودہ سول سروس اعلیٰ سطح پر بنائی جانے والی پالیسیوں پر عمل درآمد کرانے میں اکثر و بیشتر ناکام رہتی ہے۔ حالت یہ ہے کہ حکومت کی اچھی طرح تشکیل دی گئی پالیسیوں پر بھی عمل درآمد ناقص ہوتا ہے جس کی تین بڑی وجوہات ہیں۔ (الف): حکومت سے کسی معاملہ کی منظوری لینے اور دستاویزات کی تصدیق کیلئے بہت زیادہ مراحل ہیں حتیٰ کہ معمول کے معاملات میں بھی۔ (ب): فرسودہ ضوابط اور انتظامی نظام' جو نوآبادیاتی دور سے ورثہ میں ملے ہیں یا بعد میں وضع کیے گئے' ان کا بہت سختی سے تحفظ کیا جاتا ہے۔ (ج): کام کاج کے ایسے طریقہ کار ہیں جو اعلان کردہ پالیسی سے متصادم ہیں۔ حکومت کے متعدد قواعد و ضوابط اب غیر متعلق ہو چکے ہیں یا ایک دوسرے سے متصادم ہیں۔ معیارات اور پیمانے اکثر فرسودہ' غیر واضح یا غیر ضروری طور پر سخت ہیں۔ ان کے نتیجہ میں ایسے اخراجات عائد ہوتے ہیں جنہیں کاروباری لوگ مشکل سے برداشت کر سکتے ہیں۔

اختیارات کے ارتکاز' پیچیدہ طریقہ کار اور مبہم معیارات کی وجہ سے نہ صرف فیصلہ سازی سست ہو جاتی ہے بلکہ سرکاری اہلکاروں کو ناجائز مالی فائدہ حاصل کرنے کے مواقع بھی مل جاتے ہیں۔ یہ انتظامات اس لیے برقرار ہیں کیونکہ وہ معاشی لین دین پر اہلکاروں کا اختیار قائم رکھتے ہیں۔ تاہم حکومتی نظام کو اس بات کی سمجھ نہیں کہ انتظامی قواعد اور سرکاری افسروں کے رویہ کی وجہ سے کاروباری ماحول کس طرح متاثر ہوتا ہے اور کاروباری لوگوں کی کتنی حوصلہ شکنی ہوتی ہے۔ زیادہ اہم بات یہ ہے کہ حکومت کے بہت سے فرائض اب متروک یا غیر ضروری ہو چکے ہیں۔ متعدد اداروں کے اختیارات اکثر ایک دوسرے سے ملتے جلتے ہیں اور وہ ایک جیسی سرگرمیاں انجام دیتے ہیں۔ اسلام آباد کے بلیو ایریا سے گزرتے ہوئے بے شمار سرکاری دفاتر نظر آتے ہیں جن کے نام خود مختلف حکومتی اداروں کیلئے غیر مانوس ہیں اور انہیں یہ بھی معلوم نہیں کہ یہ ادارے کرتے کیا ہیں۔ 18ویں ترمیم کے بعد اختیارات صوبوں کو منتقل کر دیے گئے لیکن وفاقی حکومت کے حجم میں اس کے مطابق کمی نہیں کی گئی۔ حتیٰ کہ کسی ایک حکومت (وفاقی ہو یا صوبائی) کے اندر بھی متعلقہ فرائض اکثر کئی محکموں اور خودمختار اداروں میں بٹے ہوئے ہیں۔ بعض وزارتوں کی ذمہ داریوں اور ان سے منسلک ایجنسیوں کے فرائض میں فرق کرنا مشکل ہو جاتا ہے۔ اختیارات کی اس تقسیم کے نتیجہ میں کارکردگی متاثر ہوتی ہے اور پالیسی میں ہم آہنگی' اس پر عملدرآمد اور اداروں کے درمیان باہمی رابطہ کمزور پڑ جاتا ہے ۔ اگرچہ ریاستی مشینری کمزور ہو گئی ہے لیکن بااثر نیٹ ورکس اس استحصالی نظام کو جاری و ساری رکھنے کیلئے سرگرم ہیں۔ اس پورے ریگولیٹری ڈھانچہ کی بنیاد بیوروکریسی کا یہ یقین ہے کہ مارکیٹ پر بڑی حد تک اعتماد نہیں کیا جا سکتا۔ بیوروکریسی کو یہ بھی یقین ہے کہ ریاست معاشی سرگرمیوں کو منظم کرنے کی صلاحیت رکھتی ہے ۔ بین الاقوامی مالیاتی اداروں (ڈونرز) نے بھی بعض اوقات مختلف ممالک میں ایک جیسے ادارہ جاتی انتظامات کو فروغ دیا جس سے اس حکومتی رجحان کو تقویت ملی حالانکہ ان ممالک کے حجم' صلاحیت اور ادارہ جاتی کلچر میں نمایاں فرق ہے اور یہ بھی ضروری نہیں کہ ان اداروں میں تقرریاں بھی میرٹ کی بنیاد پر ہوں۔

ہماری سول سوسائٹی بھی اکثر مارکیٹ کو شک کی نگاہ سے دیکھتی ہے جس سے بیوروکریسی کو ریگولیشنز بنانے کا مزید جواز مل گیا۔ مارکیٹ پر مبنی ترغیبات اور سزاؤں کے نظام کو رائج نہیں کیا گیا بلکہ براہ راست سرکاری کنٹرول کو ترجیح دی گئی۔ پاکستان کی اپنی معاشی ترقی بھی اس طور سے ہوئی جس سے اس حکومتی رجحان کو تقویت ملی۔ وہ اس طرح کہ ابتدا میں ہمارا متوسط طبقہ متحرک اور آزادانہ معاشی ترقی کے عمل کے نتیجہ میں وجود میں نہیں آیا بلکہ اس کی تشکیل بڑی حد تک سرکاری شعبہ میں ملازمت کے ذریعہ ہوئی۔ آج بھی بہت سے لوگ یہ تصور نہیں کر سکتے کہ وہ ریاستی سرپرستی کے بغیر ترقی کر سکتے ہیں۔ وہ ریاست کو ایک کلی اختیار کا حامل سرپرستی کا ادارہ سمجھتے ہیں جو اس بات کا ذمہ دار ہے کہ انہیں خطرات سے تحفظ دے اور ہر ممکن ضرورت پوری کرے۔

اس سارے عمل کا نتیجہ ہر شعبہ زندگی میں وسیع پیمانہ پر ریاستی مداخلت کی صورت میں نکلا۔ پاکستان انسٹیٹیوٹ آف ڈویلپمنٹ اکنامکس کی تحقیق کے مطابق حکومت کے مملکتی اداروں اور خصوصی ریگولیٹری حکم ناموں (ایس آر اوز) کے کلچر کی بنا پر معیشت کا تقریباً 70 فیصد حصہ ریاست کے زیر اثر ہے ۔ 120 سے زیادہ ریگولیٹری اداروں اور تجارتی اور کاروباری ریگولیشنز کا ایک پیچیدہ جال موجود ہے جو مارکیٹ کو مسخ کرتا اور کاروبار کرنے کی لاگت میں اضافہ کر دیتا ہے۔ وفاقی اور صوبائی حکومتوں کا حجم بدستور بڑا ہے' وہ مداخلت پسند ہیں اور پوری طرح جوابدہ بھی نہیں۔ حکومتیں خدمت کے بجائے حکمرانی کرنے کی طرف زیادہ مائل ہیں۔ فیصلہ سازی کی مرکزیت اور فرسودہ اور حد سے زیادہ تعداد میں قواعد پر بلاسوچے سمجھے عمل۔ ان دو چیزوں نے مل جل کر معاشی ترقی کے امکانات کو شدید نقصان پہنچایا۔

اس حکمت عملی کے سبب جو ڈھانچہ' نظام اور کاروباری طریقہ کار وجود میں آئے ان کا نتیجہ یہ نکلا کہ حکومتی شعبوں میں ضرورت سے زیادہ عملہ بھرتی ہو گیا اور حکومت نے بہت زیادہ ذمہ داریاں سنبھال لیں۔ آج سرکاری شعبہ ریاست کی بنیادی ذمہ داریوں سے کہیں زیادہ فرائض انجام دے رہا ہے جبکہ اسے ایسی بیوروکریسی چلا رہی ہے جو اہلیت کی کمی' مبینہ طور پر مسلسل کم ہوتی ہوئی تنخواہوں کے باعث پست حوصلہ' بدعنوانی' سیاسی مداخلت اور کمزور جوابدہی کا شکار ہے۔ نظام صرف افسروں کی ضروریات اور سہولیات پوری کرنے میں لگا ہوا ہے لیکن عوام کو خدمات مہیا کرنے کی ذمہ داری پوری نہیں کر رہا۔ تعلیم کا شعبہ اس مسئلہ کی واضح مثال ہے۔ پاکستان کی آمدنی کی سطح والے ملک کے لیے تعلیم پر جی ڈی پی کا کم سے کم چار فیصد کے برابر رقم خرچ کرنا معمول سمجھا جاتا ہے لیکن اس کے مقابلہ میں پاکستان حکومت تعلیم کے سرکاری شعبہ پر تقریباً دو فیصد خرچ کرتی ہے (تازہ ترین اعداد و شمار اس سے بھی کم ہیں)۔ گویا تعلیم پر حکومتی اخراجات درکار اخراجات سے تقریباً 2 فیصد پوائنٹ کم ہیں' اسکے باوجود پاکستان میں ناخواندہ افراد کی شرح ان ملکوں سے تقریباً 24 فیصد پوائنٹ زیادہ ہے۔ اس سے ظاہر ہوتا ہے کہ مسئلہ صرف یہ نہیں کہ تعلیم پر کم وسائل اور فنڈز خرچ کیے جا رہے ہیں بلکہ مسئلہ متعلقہ حکومتی اہلکاروں کی ناقص جوابدہی کا بھی ہے۔ ان تمام باتوں کے باوجود اس بات کی سنجیدہ جانچ پڑتال نہیں کی جاتی کہ موجودہ فرائض' قواعد و ضوابط اور سرکاری روایات کس حد تک اب موزوں رہ گئے ہیں۔ دنیا میں ٹیکنالوجی تیزی سے بدل رہی ہے' بین الاقوامی مارکیٹ کے تقاضے بدلتے جا رہے ہیں' میڈیا بہت فعال ہے اور سول سوسائٹی بہت باخبر ہو گئی ہے اور اپنے حقوق پر اصرار کرنے لگی ہے' لیکن حکومتی نظام میں جمود کی صورتحال برقرار ہے۔

سول سروس کا نظام اور معاشرہ کے وہ بااثر طبقات کے ساتھ جو پالیسی سازی پر اثر انداز ہوتے ہیں' ان دونوں کا اتحاد ہے۔ اس گٹھ جوڑ کا موجودہ نظام کو برقرار رکھنے میں بڑا مفاد وابستہ ہے ۔ یہ دونوں فریق بامعنی تبدیلی کی مزاحمت کرتے ہیں۔ اس لیے یہ توقع رکھنا حقیقت پسندانہ نہیں ہوگا کہ موجودہ انتظامی کلچر بنیادی ادارہ جاتی اصلاحات کے بغیر اچانک دیانت داری' انصاف' غیر جانبداری اور شفافیت اختیار کر لے گا۔

پھیلتی جنگ اور ایک باپ کا نوحہ

ڈاکٹر حسین احمد پراچہ

بات امریکہ' ایران جنگ رکوانے کیلئے اسلام آباد مفاہمتی یادداشت' جون 2026ء سے شروع ہوئی تھی۔ تب یہی سمجھا جا رہا تھا کہ اگلے چند دنوں میں جنگ کے پھیلتے شعلے ماند پڑ جائیں گے ۔ مگر بات بڑھتے بڑھتے بہت بڑھ گئی ہے۔

پہلے سعودی عرب سمیت خلیجی ریاستوں میں موجود امریکی فوجی اڈوں اور عسکری ٹھکانوں کو ایران نے نشانہ بنایا۔ پھر یمن کے حوثیوں نے سعودی عرب کی فضائیہ کے اڈوں کو ہی نہیں انٹرنیشنل ہوائی اڈوں کو بھی نشانہ بنایا۔ نیز باب المندب کے راستے سعودی تیل کی ترسیل بند کر دی۔ اب گزشتہ کئی روز سے سعودی طیارے حوثیوں کے ٹھکانوں اور اُن کے دارالحکومت صنعا پر بمباری کر رہے ہیں۔ سمندر سے اتحادی افواج حوثیوں پر میزائل برسا رہی ہیں۔ حوثیوں کا روزانہ کی بنیاد پر خاصا جانی نقصان ہو رہا ہے' اس لیے انہوں نے شہر شہر اور قریہ قریہ پھیلے ہوئے اپنے رابطہ دفاتر کے ذریعے مزید جوانوں کی بھرتی کو تیز تر کر دیا ہے۔ حوثیوں کا کہنا ہے کہ اُن کے پاس دس لاکھ تربیت یافتہ افراد ہیں۔ اُن کے دعوے کے مطابق ان میں سے اکثریت اپنی جان ہتھیلی پر رکھے ہوئے ہے ۔ تازہ خبروں کے مطابق ایک بار پھر حوثیوں نے سعودی عرب پر حملے بڑھا دیے ہیں۔ اتوار کے روز انہوں نے سعودی عرب کے جنوبی شہر نجران پر گولے داغے' جن سے کئی شہری زخمی ہوئے ۔ اس کے علاوہ ایک سعودی ہیلی کاپٹر مار گرایا گیا۔ ادھر مصری دفاعی کونسل نے فوج سعودی عرب بھیجنے کی منظوری دے دی ہے۔

اس وقت طرح طرح کی خبریں اور افواہیں عالمی و سوشل میڈیا پر گردش کر رہی ہیں۔ پاکستان اور ایران کا بارڈر بھی بند ہے۔ اتوار کے روز وزیر خارجہ اسحاق ڈار نے ایرانی وزیر خارجہ عباس عراقچی سے ٹیلی فونک رابطہ کیا اور اُن سے خطے کی بدلتی ہوئی صورتحال پر تبادلۂ خیال کیا۔ یہ ہے وہ منظر نامہ جس کی ہم نے آپ کے سامنے ایک مختصر جھلک پیش کی ہے ۔ اس وقت سب سے زیادہ خوش اسرائیل اور امریکہ ہیں۔ مسلمان آپس میں دست و گریباں ہیں۔ چند سال پیشتر پرانے سرحدی جھگڑوں کے باوجود یمن اور سعودی عرب شیر و شکر تھے' اب ایک دوسرے کے خون کے پیاسے نظر آ رہے ہیں۔ ایسی صورتحال پر نجف یا ہومسرت کے شادیانے بجا رہا ہوگا کہ مسلمان غزہ اور مغربی کنارے کی صورتحال سے بے خبر اپنے جھگڑوں میں مشغول ہیں اور آزادئ فلسطین اور بااختیار فلسطینی ریاست کے قیام کے بجائے آپس کی جنگوں اور دشمنیوں میں الجھے ہوئے ہیں۔ اسرائیل کا خیال ہے کہ سعودی عرب جتنا کمزور ہوگا اتنا ہی جلد وہ کئی دیگر خلیجی ملکوں کی طرح معاہدۂ ابراہیمی کا حصہ بننے پر آمادہ ہو جائے گا۔ صہیونی عناصر یہ تخمینے بھی لگا کر بیٹھے ہوئے ہیں کہ مسلمانوں کی باہمی آویزش اور چپقلش گریٹر اسرائیل کیلئے اُن کا کام آسان کر دے گی۔ 18 اکتوبر کو نائب وزیراعظم اور وزیر خارجہ جناب اسحاق ڈار نے ایرانی وزیر خارجہ کے علاوہ مصری وزیر خارجہ سے بھی آن لائن گفتگو کی۔ اگرچہ پوری طرح اندازہ نہیں کہ دونوں وزرائے خارجہ میں کیا بات ہوئی مگر قرین قیاس یہی ہے کہ خطے کی تیزی سے بدلتی صورتحال اور پھیلتی ہوئی جنگ زیر بحث آئی ہوگی۔

سعودی عرب اور حوثیوں کی باہمی آویزش سے بھی بڑھ کر خطے کیلئے جو زیادہ خطرناک بات ہے وہ یہ کہ امریکہ ایک بار پھر ایران پر بھرپور حملوں کی تیاری کر رہا ہے۔ امریکی بحری بیڑا بحر ہند کے سمندروں میں ایران کی طرف بڑھ رہا ہے۔ اس وقت پاکستان اور ایران کو مل کر ایک طرف سعودی عرب اور حوثیوں کے درمیان اور دوسری طرف امریکہ اور ایران کے درمیان مذاکرات کامیابی سے ہمکنار کرانے چاہئیں۔ ایران بھی امریکہ کے خطرناک جنگی ارادوں سے بے خبر نہیں۔ ایسی خبریں بھی آ رہی ہیں کہ ایران اپنے دفاع کیلئے جدید ترین اسلحہ سے' پہلے سے کہیں بڑھ کر امریکی حملوں کا منہ توڑ جواب دینے کیلئے تیار ہے۔ ایران اس اسلحے کی بڑی اور بھاری مقدار خود تیار کر رہا ہے اور اسے چلانے کی مکمل استعداد رکھتا ہے۔ ایران کے نومنتخب وزیر دفاع مہرداد اخلاقی نے اعلان کیا ہے کہ اگر امریکہ نے دوبارہ جارحیت کی تو بھرپور اور حیران کن جواب دیا جائے گا۔ اس کے ساتھ ہی ایران کے صدر مسعود پزشکیان نے پارلیمنٹ سے خطاب کرتے ہوئے کہا ہے کہ ہم کسی ملک پر حملہ کرنے کا ارادہ رکھتے ہیں نہ قبضہ کرنے کا۔ ہم امریکہ کے ساتھ مذاکرات کیلئے بھی تیار ہیں مگر کوئی ہمیں گھٹنے ٹیکنے پر مجبور نہیں کر سکتا۔ ان دنوں سوشل میڈیا پر مختلف گروپ مسلکی بنیاد پر پراپیگنڈے کو ہوا دے رہے ہیں' علمائے کرام کو چاہیے کہ اتحاد بین المسلمین کو نقصان پہنچانے والی افواہوں اور پوسٹوں کا پوری شدت کے ساتھ رد کریں۔ صہیونیوں جیسے امتِ مسلمہ کے حریف کسی ایک مسلک کے نہیں بلکہ سارے مسلمانوں کے دشمن ہیں۔

قارئین کو یاد ہوگا کہ رواں سال فروری میں امریکہ اور اسرائیل کی ایران پر مسلط کردہ جنگ کے آغاز میں ہی میناب میں بچوں کے ایک سکول کو نشانہ بنایا گیا تھا۔ اس حملے میں سوا سو سے اوپر نو دمیدہ کلیاں اور بن کھلے پھول ''فرزندانِ تہذیب'' کی درندگی نے مسل دیے تھے۔ ان بچوں کی یاد ایک دن کے لیے بھی ایرانی قوم کے حافظے سے محو نہیں ہوئی۔ ان پھولوں کی تصاویر تہران' قم' مشہد اور میناب وغیرہ کے پارکوں اور دانش گاہوں کی دیواروں پر آویزاں کی گئی ہیں۔ ننھی بچیوں کی یہ تصاویر ایرانی قوم کے جذبۂ شہادت کی علامت ہیں۔ میناب سکول کی ایک ننھی شہید بیٹی کے بارے میں' اس کے والد کی طرف سے ڈاکٹر مراد عادل نے ایک نوحہ لکھا ہے ۔ اس نوحے کو جو صاحب احساس پڑھتا ہے تڑپ جاتا ہے۔ پاکستان کے ادیب' شاعر اور ماہر تعلیم ڈاکٹر زاہد منیر عامر (حال مقیم تہران) نے ان اشعار کا اردو میں ترجمہ کیا ہے' جس کے لیے ہم ڈاکٹر صاحب کے ممنون ہیں۔ چند فارسی اشعار کا ترجمہ ملاحظہ فرمائیے:

"اے میری پیاری بیٹی! تیری جدائی سے میرا دل چور ہو گیا ہے۔ ایک بار پھر دنیا میں آ! اور آ کر دیکھ کہ تیری جدائی میں تیرے باپ کا کیا حال ہو گیا ہے ۔ میری بیٹی! وہ سر جو تیرے ہوتے ہوئے مانند سرو سرفراز اور سربلند تھا اب دیکھ کہ شدتِ غم سے گلِ بنفشہ کی طرح سرنگونی کا شکار ہے ۔ (فارسی شاعری میں بنفشہ کا پھول غم و افسردگی کا استعارہ سمجھا جاتا ہے)۔ بیٹی! مجھے اجازت دو کہ میں تمہیں بتاؤں کہ تمہارے بعد میری کیا حالت ہو گئی ہے ۔ میں ایک ایسے پرندے کی مانند ہو گیا ہوں جو آسمان کی بلندی پر اڑتے اڑتے اچانک زمین پر آ گرا ہو"۔

غزہ کے ہزاروں شہید بچوں کے زندہ بچ جانے والے والدین بھی اسی طرح تڑپ رہے ہیں۔ اللہ مسلم حکمرانوں کو قوت و شوکت اور باہمی اتحاد دے' تاکہ مسلمان بچے یوں شہید نہ ہوں اور اُن کے والدین اُن کی جدائی میں نہ تڑپیں۔

SHOWBIZ شوبز

میرے خاندان میں دیسی گھی روزمرہ معمولات کا حصہ ہے، سیف علی خان

کرینہ کپور خان رات کو سونے سے پہلے اپنے پیروں پر دیسی گھی لگاتی ہیں



ممبئی (این این آئی) بالی ووڈ اداکار سیف علی خان نے کامیڈی شو میں شرکت کے دوران اپنی اہلیہ اور اداکارہ کرینہ کپور خان کی رات کو سونے سے پہلے کی ایک دلچسپ عادت کا انکشاف کیا ہے، جس پر شو میں موجود افراد ہنس پڑے۔ دی کپل شرما شو کی حالیہ قسط میں میزبان کپل شرما نے جوڑے کی تعریف کرتے ہوئے کہا کہ 14 سالہ ازدواجی زندگی کے باوجود دونوں تر و تازہ دکھائی دیتے ہیں، اس پر سیف علی خان نے اپنے خاندان میں دیسی گھی کے استعمال اور کرینہ کی سونے سے پہلے کی عادت کے بارے میں بتایا۔ اداکار نے انکشاف کیا ہے کہ میرے خاندان میں دیسی گھی روزمرہ معمولات کا حصہ ہے اور اس کا استعمال صرف کھانا پکانے تک محدود نہیں، کرینہ کپور خان رات کو سونے سے پہلے اپنے پیروں پر دیسی گھی لگاتی ہیں۔ کرینہ نے بھی گفتگو میں حصہ لیتے ہوئے بتایا ہے کہ اس معمول پر عمل کرنے کے بعد مجھے اچھی نیند آتی ہے۔ سیف علی خان نے مزاحیہ انداز میں بتایا کہ رات کے وقت ہمارے کمرے سے سڑک کنارے

نمیر خان نے منگنی کر لی؟ سوشل میڈیا پوسٹ نے مداحوں کو حیران کر دیا

اداکار نے تصویر کے ساتھ دلچسپ کیپشن لکھا، سمجھ جائیں پلیز، اب تنگ نہ کریں



کراچی (این این آئی) پاکستانی ڈرامہ انڈسٹری کے ابھرتے ہوئے اداکار نمیر خان کی حالیہ سوشل میڈیا پوسٹ نے ان کی منگنی سے متعلق قیاس آرائیوں کو جنم دے دیا۔ ڈرامہ سیریل درنجات میں زال کا کردار ادا کرنے والے نمیر خان نے انسٹاگرام پر اپنی ایک تصویر شیئر کی جس میں وہ بھورے رنگ کی شلوار قمیض اور واسکٹ پہنے نظر آئے۔ تاہم مداحوں کی توجہ ان کے لباس کے بجائے انگلی میں موجود سنہری انگوٹھی نے حاصل کر لی۔ اداکار نے تصویر کے ساتھ دلچسپ کیپشن لکھا، سمجھ جائیں پلیز، اب تنگ نہ کریں۔ اس پوسٹ کے بعد مداحوں نے اندازے لگانا شروع کر دیے کہ شاید نمیر خان نے خاموشی سے منگنی کر لی ہے۔ ایک صارف نے لکھا کہ اداکار اپنی منگنی کا اشارہ دے رہے ہیں، جبکہ دوسرے نے انہیں مبارک باد پیش کر دی۔

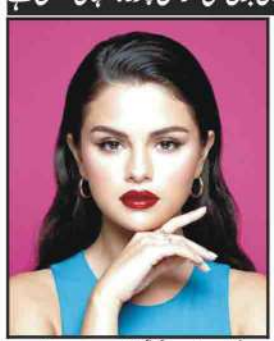
لوگوں کو میری آمدنی کا اندازہ نہیں، اریب پرویز

میں نے کبھی اپنی آمدنی عوام کے سامنے ظاہر نہیں کی

کراچی (این این آئی) معروف یوٹیوبر اقرا کنول کے شوہر اریب پرویز نے اہلیہ کی کمائی پر اٹھنے والے سوالات پر خاموشی توڑ دی۔ اریب پرویز نے اہلیہ کی کمائی پر انحصار کرنے سے متعلق سوشل میڈیا پر ہونے والی تنقید کا جواب دے دیا۔ حال ہی میں ایک پوڈکاسٹ کے دوران اریب پرویز سے سوال کیا گیا کہ کیا بیوی کی زیادہ آمدنی شوہر میں احساسِ کمتری پیدا کرتی ہے؟ جس پر اریب نے جواب دیا کہ لوگوں کو کیسے معلوم ہے کہ ہم دونوں میں سے کون زیادہ کماتا ہے؟ ممکن ہے انہیں میری آمدنی کا اندازہ ہی نہ ہو۔ انہوں نے کہا کہ لوگ ایسی فضول باتیں کرتے رہتے ہیں، تاہم انہوں نے کبھی اپنی آمدنی عوام کے سامنے ظاہر نہیں کی۔ اریب پرویز کے مطابق وہ ریسٹورنٹ فور سمیت متعدد کاروبار چلا رہے ہیں، جبکہ ریسٹورنٹ میں چار شراکت داروں نے برابر سرمایہ لگایا ہے۔ انہوں نے واضح کیا کہ وہ اور اقرا کنول مل کر کام کرتے ہیں اور دونوں نے اپنی محنت سے سب کچھ بنایا ہے۔ واضح رہے کہ اقراء کنول اپنے مقبول یوٹیوب چینل سسٹر ولوگ کے باعث شہرت رکھتی ہیں۔

نکوٹین ویپنگ سے میری آواز تبدیل ہو گئی، گلوکارہ سیلینا گومز

میں اپنی آواز میں آنے والی تبدیلی کو واپس نہیں بدل سکتی، نکوٹین چھوڑنا انتہائی مشکل ہے



نیویارک (این این آئی) امریکی گلوکارہ اور اداکارہ سیلینا گومز نے انکشاف کیا ہے کہ نکوٹین ویپنگ کے باعث میری آواز تبدیل ہو گئی، تاہم اس عادت کو ترک کرنا مشکل ہونے کے باوجود فائدہ مند ثابت ہوا۔ سیلینا گومز نے انسٹاگرام اسٹوریز پر جاری ایک ویڈیو میں بتایا ہے کہ میں نے بالآخر ویپنگ چھوڑ دی ہے۔ انہوں نے نکوٹین کی لت سے چھٹکارا پانے کی کوشش کرنے والے افراد کو ہمت نہ ہارنے کی ترغیب بھی دی ہے۔ اداکارہ کا کہنا ہے کہ میں اپنی آواز میں آنے والی تبدیلی کو واپس نہیں بدل سکتی، نکوٹین چھوڑنا انتہائی مشکل ہے۔، لیکن یہ عادت اس قابل نہیں کہ اسے جاری رکھا جائے۔ سیلینا گومز کی آواز میں تبدیلی سے متعلق مداح کئی سال سے گفتگو کر رہے ہیں، جبکہ اس حوالے سے ان کی تقریبات اور انٹرویوز کی ویڈیوز بھی سوشل میڈیا پر گردش کرتی رہی ہیں۔

ایلون مسک پر مبنی دستاویزی فلم کے تشہیری اکاؤنٹ کو مستقل طور پر معطل کر دیا گیا

نیویارک (این این آئی) ٹک ٹاک نے ارب پتی کاروباری شخصیت ایلون مسک پر بنائی گئی دستاویزی فلم مسک کی تشہیر کرنے والے اشتہاری اکاؤنٹ کو مستقل طور پر معطل کر دیا۔ امریکی جریدے کے مطابق ٹک ٹاک نے اشتہاری اکاؤنٹ کو سیاسی مواد سے متعلق اپنی پالیسیوں کی بار بار خلاف ورزی کا حوالہ دینے کے بعد معطل کیا ہے۔ رپورٹ کے مطابق فلم کی ڈسٹری بیوٹر کمپنی کو جمعے کی سہ پہر مطلع کیا گیا تھا کہ اس کا اشتہاری اکاؤنٹ مستقل طور پر معطل کیا جا رہا ہے، جس کے بعد کمپنی نہ تو اشتہارات خرید سکے گی اور نہ ہی فلم سے متعلق مواد کی تشہیر کے لیے رقم خرچ کر سکے گی۔ رپورٹ میں بتایا گیا ہے کہ ٹک ٹاک پر دستاویزی فلم کا معمول کا، غیر معاوضہ شدہ اکاؤنٹ بدستور فعال ہے، تاہم ڈسٹری بیوٹر کمپنی اب اشتہارات خریدنے یا اپنی پوسٹس کی رسائی بڑھانے کے لیے ادائیگی کرنے سے قاصر ہے۔

ماڈلنگ کے زمانے میں مجھے فلم جیوا میں کام کرنے کی پیشکش بھی ہوئی تھی

فلم ''دیوانے تیرے پیار کے'' کیلئے 50 لاکھ روپے سے زائد معاوضہ وصول کیا تھا، جیا علی



کراچی (این این آئی) پاکستانی سابقہ معروف اداکارہ اور ماڈل جیا علی نے اپنی پہلی فلم کے لیے ملنے والے معاوضے سے پردہ اٹھا دیا۔ انہوں نے انکشاف کیا ہے کہ میں نے اپنی پہلی فلم ''دیوانے تیرے پیار کے'' کے لیے 50 لاکھ روپے سے زائد معاوضہ وصول کیا تھا۔ جیا علی نے اپنے فنی کیریئر کا آغاز کامیاب پاکستانی فلم دیوانے تیرے پیار کے سے کیا، جس میں انہوں نے اداکار معمر رانا کے ساتھ کام کیا تھا۔ جیا علی نے اپنے کیریئر کے عروج پر شوبز انڈسٹری کو خیرباد کہہ دیا تھا، انہوں نے 2021 میں کاروباری شخصیت عمران ادریس سے شادی کی اور ان کی شادی کو 5 سال ہو چکے ہیں۔ حال ہی میں جیا علی نے نجی ٹی وی کے پروگرام میں شرکت کی، جہاں انہوں نے اپنی پہلی فلم کے لیے بھاری معاوضہ لینے سے متعلق تفصیلات بتائیں۔ پروگرام کے دوران ان سے سوال کیا گیا کہ ہم نے سنا ہے کہ آپ نے اپنی پہلی فلم دیوانے تیرے پیار کے کے لیے 1 کروڑ روپے معاوضہ لیا تھا، کیا یہ درست ہے؟ اس پر جیا علی نے جواب دیا کہ دیوانے تیرے پیار کے میری پہلی فلم تھی، جو 1997 میں ریلیز ہوئی، اس فلم میں معمر رانا میرے ساتھ تھے، میں نے پورا 1 کروڑ روپے معاوضہ نہیں لیا تھا لیکن اس وقت میں سب سے زیادہ معاوضہ لینے والی اداکارہ ضرور تھی۔ انہوں نے بتایا کہ فلم کی شوٹنگ کے لیے ہم ایک دوسرے ملک گئے تھے۔

عروسہ اور بلال قریشی کے درمیان تلخیاں بڑھنے اور رشتہ ٹوٹنے کی خبریں وائرل

علیحدگی کی افواہوں کو اس وقت مزید ہوا ملی جب عروسہ نے انسٹاگرام پر بلال قریشی کو ان فالو کر دیا

کراچی (این این آئی) پاکستانی شوبز انڈسٹری کی مقبول ترین جوڑی عروسہ قریشی اور بلال قریشی کی ازدواجی زندگی کے حوالے سے سوشل میڈیا پر قیاس آرائیاں شروع ہو گئی ہیں۔ عروسہ قریشی کی جانب سے انسٹاگرام پر بے وفائی سے متعلق پیغامات شیئر کیے جانے کے بعد دونوں کے درمیان علیحدگی کی افواہیں گردش کرنے لگی ہیں، جس پر مداح بھی تشویش کا اظہار کر رہے ہیں۔ عروسہ قریشی نے حال ہی میں انسٹاگرام اسٹوریز پر ایسے پیغامات شیئر کیے جن میں بے وفائی کرنے والے مردوں اور ازدواجی رشتوں میں اعتماد کی اہمیت کا ذکر تھا۔ ایک پیغام میں کہا گیا کہ دھوکا دینا کوئی غلطی نہیں بلکہ ایک انتخاب ہے۔ دیگر پوسٹس میں ایسے مردوں پر تنقید کی گئی جو اپنی بیویوں کو اہمیت دینے کے بجائے دوسری خواتین کی تعریف کرتے ہیں، جبکہ ایک پیغام میں غلطی کرنے کے بعد بار بار معافی مانگنے کے رویے پر بھی بات کی گئی۔ ان پوسٹس کے بعد سوشل میڈیا صارفین نے اندازے لگانا شروع کر دیے کہ آیا ان پیغامات کا تعلق عروسہ قریشی کی اپنی ازدواجی زندگی سے ہے یا نہیں۔ تاہم، اداکارہ نے ان پیغامات میں بلال قریشی کا نام لے کر کوئی واضح الزام نہیں لگایا۔ علیحدگی کی افواہوں کو اس وقت مزید ہوا ملی جب عروسہ نے انسٹاگرام پر بلال قریشی کو ان فالو کر دیا۔

SPORTS سپورٹس

''موبائل فون کے استعمال میں تھوڑی کمی لائیں، شعیب اکاکم عمر افراد کو مشورہ

کراچی (این این آئی) پاکستان کرکٹ ٹیم کے سابق کپتان اور معروف فاسٹ بولر وسیم اکرم نے 50 سال سے زائد عمر کے افراد کو مشورہ دیا ہے کہ موبائل فون کے استعمال میں تھوڑی کمی لائیں، تاکہ اپنے پیاروں کے ساتھ معیاری وقت گزارنے اور صحت مند طرز زندگی اپنانے پر توجہ دے سکیں۔ سابق کرکٹر نے فوٹو اینڈ

1 ضلع راولپنڈی کے مختلف علاقوں میں 132 کے وی گرڈ اسٹیشنز سے بجلی فراہم کرنے والے 11 فیڈرز کی مرمت اور دیکھ بھال کے لیے جمعرات 27 اگست کو صبح 8 بجے سے شام 4 بجے تک بجلی بند رہے گی۔ ترجمان کے مطابق متاثرہ فیڈرز میں گلزار کالونی، ریلوے روڈ، مدینہ ٹاؤن، چک بیلی خان اور ڈھوک حسو کے کچھ حصے شامل ہیں۔ صارفین سے تعاون کی اپیل کی گئی ہے۔

2 راولپنڈی کے علاقے ڈھوک رتہ میں 100 کے وی گرڈ اسٹیشن سے بجلی فراہم کرنے والے 11 فیڈرز کی مرمت اور دیکھ بھال کے لیے جمعرات 27 اگست کو صبح 8 بجے سے شام 4 بجے تک بجلی بند رہے گی۔ ترجمان کے مطابق متاثرہ فیڈرز میں گلزار کالونی، ریلوے روڈ، مدینہ ٹاؤن، چک بیلی خان اور ڈھوک حسو کے کچھ حصے شامل ہیں۔ صارفین سے تعاون کی اپیل کی گئی ہے۔

3 راولپنڈی کے علاقے ڈھوک رتہ میں 132 کے وی گرڈ اسٹیشن سے بجلی فراہم کرنے والے 11 فیڈرز کی مرمت اور دیکھ بھال کے لیے جمعرات 27 اگست کو صبح 8 بجے سے شام 4 بجے تک بجلی بند رہے گی۔ ترجمان کے مطابق متاثرہ فیڈرز میں گلزار کالونی، ریلوے روڈ، مدینہ ٹاؤن، چک بیلی خان اور ڈھوک حسو کے کچھ حصے شامل ہیں۔ صارفین سے تعاون کی اپیل کی گئی ہے۔

4 راولپنڈی کے علاقے ڈھوک رتہ میں 132 کے وی گرڈ اسٹیشن سے بجلی فراہم کرنے والے 11 فیڈرز کی مرمت اور دیکھ بھال کے لیے جمعرات 27 اگست کو صبح 8 بجے سے شام 4 بجے تک بجلی بند رہے گی۔ ترجمان کے مطابق متاثرہ فیڈرز میں گلزار کالونی، ریلوے روڈ، مدینہ ٹاؤن، چک بیلی خان اور ڈھوک حسو کے کچھ حصے شامل ہیں۔ صارفین سے تعاون کی اپیل کی گئی ہے۔

5 راولپنڈی کے علاقے ڈھوک رتہ میں 132 کے وی گرڈ اسٹیشن سے بجلی فراہم کرنے والے 11 فیڈرز کی مرمت اور دیکھ بھال کے لیے جمعرات 27 اگست کو صبح 8 بجے سے شام 4 بجے تک بجلی بند رہے گی۔ ترجمان کے مطابق متاثرہ فیڈرز میں گلزار کالونی، ریلوے روڈ، مدینہ ٹاؤن، چک بیلی خان اور ڈھوک حسو کے کچھ حصے شامل ہیں۔ صارفین سے تعاون کی اپیل کی گئی ہے۔

6 ٹرانسفارمر خراب ہونے کی شکایت 24 گھنٹے میں دور کرنے کا حکم

راولپنڈی (پ ر) 21 اگست: ڈپٹی کمشنر راولپنڈی نے ضلع میں بجلی کے ٹرانسفارمر خراب ہونے کی شکایت 24 گھنٹے میں دور کرنے کا حکم دیا ہے۔ انہوں نے کہا کہ متاثرہ علاقوں میں متبادل ٹرانسفارمر فوری فراہم کیا جائے۔ ہدایت پر عمل نہ کرنے والے ذمہ داران کے خلاف کارروائی ہوگی۔

7 ٹرانسفارمر خراب ہونے کی شکایت 24 گھنٹے میں دور کرنے کا حکم

راولپنڈی (پ ر) 21 اگست: ڈپٹی کمشنر راولپنڈی نے ضلع میں بجلی کے ٹرانسفارمر خراب ہونے کی شکایت 24 گھنٹے میں دور کرنے کا حکم دیا ہے۔ انہوں نے کہا کہ متاثرہ علاقوں میں متبادل ٹرانسفارمر فوری فراہم کیا جائے۔ ہدایت پر عمل نہ کرنے والے ذمہ داران کے خلاف کارروائی ہوگی۔

8 ضلع بھر میں 24 گھنٹے بجلی فراہم کرنے کا حکم

راولپنڈی (پ ر) 21 اگست: ڈپٹی کمشنر راولپنڈی نے ضلع میں بجلی کے ٹرانسفارمر خراب ہونے کی شکایت 24 گھنٹے میں دور کرنے کا حکم دیا ہے۔ انہوں نے کہا کہ متاثرہ علاقوں میں متبادل ٹرانسفارمر فوری فراہم کیا جائے۔ ہدایت پر عمل نہ کرنے والے ذمہ داران کے خلاف کارروائی ہوگی۔

9 ضلع بھر میں 24 گھنٹے بجلی فراہم کرنے کا حکم

راولپنڈی (پ ر) 21 اگست: ڈپٹی کمشنر راولپنڈی نے ضلع میں بجلی کے ٹرانسفارمر خراب ہونے کی شکایت 24 گھنٹے میں دور کرنے کا حکم دیا ہے۔ انہوں نے کہا کہ متاثرہ علاقوں میں متبادل ٹرانسفارمر فوری فراہم کیا جائے۔ ہدایت پر عمل نہ کرنے والے ذمہ داران کے خلاف کارروائی ہوگی۔

10 ضلع بھر میں 24 گھنٹے بجلی فراہم کرنے کا حکم

راولپنڈی (پ ر) 21 اگست: ڈپٹی کمشنر راولپنڈی نے ضلع میں بجلی کے ٹرانسفارمر خراب ہونے کی شکایت 24 گھنٹے میں دور کرنے کا حکم دیا ہے۔ انہوں نے کہا کہ متاثرہ علاقوں میں متبادل ٹرانسفارمر فوری فراہم کیا جائے۔ ہدایت پر عمل نہ کرنے والے ذمہ داران کے خلاف کارروائی ہوگی۔

11 ضلع بھر میں 24 گھنٹے بجلی فراہم کرنے کا حکم

راولپنڈی (پ ر) 21 اگست: ڈپٹی کمشنر راولپنڈی نے ضلع میں بجلی کے ٹرانسفارمر خراب ہونے کی شکایت 24 گھنٹے میں دور کرنے کا حکم دیا ہے۔ انہوں نے کہا کہ متاثرہ علاقوں میں متبادل ٹرانسفارمر فوری فراہم کیا جائے۔ ہدایت پر عمل نہ کرنے والے ذمہ داران کے خلاف کارروائی ہوگی۔

12 ٹیکہ کاری مہم کے دوران 1223 بچوں کو حفاظتی ٹیکے لگائے گئے

ہیلتھ آفیسر ڈاکٹر نسرین اختر نے بتایا کہ ٹیموں نے 14 یونین کونسلوں کا دورہ کیا۔ ان کے مطابق 1223 بچوں کو حفاظتی ٹیکے لگائے گئے۔ انہوں نے کہا کہ ٹیکہ کاری مہم کے دوران 1223 بچوں کو حفاظتی ٹیکے لگائے گئے۔ ہیلتھ آفیسر ڈاکٹر نسرین اختر نے بتایا کہ ٹیموں نے 14 یونین کونسلوں کا دورہ کیا۔ ان کے مطابق 1223 بچوں کو حفاظتی ٹیکے لگائے گئے۔

13 Habib, HBL, Alfalah, Bank Microfinance Telenor Microfinance Bank Punjab Mobilink Jazz of Bank

14 ٹرانسفارمر خراب ہونے کی شکایت 24 گھنٹے میں دور کرنے کا حکم

راولپنڈی (پ ر) 21 اگست: ڈپٹی کمشنر راولپنڈی نے ضلع میں بجلی کے ٹرانسفارمر خراب ہونے کی شکایت 24 گھنٹے میں دور کرنے کا حکم دیا ہے۔ انہوں نے کہا کہ متاثرہ علاقوں میں متبادل ٹرانسفارمر فوری فراہم کیا جائے۔ ہدایت پر عمل نہ کرنے والے ذمہ داران کے خلاف کارروائی ہوگی۔

15 ٹرانسفارمر خراب ہونے کی شکایت 24 گھنٹے میں دور کرنے کا حکم

راولپنڈی (پ ر) 21 اگست: ڈپٹی کمشنر راولپنڈی نے ضلع میں بجلی کے ٹرانسفارمر خراب ہونے کی شکایت 24 گھنٹے میں دور کرنے کا حکم دیا ہے۔ انہوں نے کہا کہ متاثرہ علاقوں میں متبادل ٹرانسفارمر فوری فراہم کیا جائے۔ ہدایت پر عمل نہ کرنے والے ذمہ داران کے خلاف کارروائی ہوگی۔

16 ٹرانسفارمر خراب ہونے کی شکایت 24 گھنٹے میں دور کرنے کا حکم

راولپنڈی (پ ر) 21 اگست: ڈپٹی کمشنر راولپنڈی نے ضلع میں بجلی کے ٹرانسفارمر خراب ہونے کی شکایت 24 گھنٹے میں دور کرنے کا حکم دیا ہے۔ انہوں نے کہا کہ متاثرہ علاقوں میں متبادل ٹرانسفارمر فوری فراہم کیا جائے۔ ہدایت پر عمل نہ کرنے والے ذمہ داران کے خلاف کارروائی ہوگی۔

17 ٹیکہ کاری مہم کے دوران 1223 بچوں کو حفاظتی ٹیکے لگائے گئے

ہیلتھ آفیسر ڈاکٹر نسرین اختر نے بتایا کہ ٹیموں نے 14 یونین کونسلوں کا دورہ کیا۔ ان کے مطابق 1223 بچوں کو حفاظتی ٹیکے لگائے گئے۔ انہوں نے کہا کہ ٹیکہ کاری مہم کے دوران 1223 بچوں کو حفاظتی ٹیکے لگائے گئے۔ ہیلتھ آفیسر ڈاکٹر نسرین اختر نے بتایا کہ ٹیموں نے 14 یونین کونسلوں کا دورہ کیا۔ ان کے مطابق 1223 بچوں کو حفاظتی ٹیکے لگائے گئے۔

18 ٹرانسفارمر خراب ہونے کی شکایت 24 گھنٹے میں دور کرنے کا حکم

راولپنڈی (پ ر) 21 اگست: ڈپٹی کمشنر راولپنڈی نے ضلع میں بجلی کے ٹرانسفارمر خراب ہونے کی شکایت 24 گھنٹے میں دور کرنے کا حکم دیا ہے۔ انہوں نے کہا کہ متاثرہ علاقوں میں متبادل ٹرانسفارمر فوری فراہم کیا جائے۔ ہدایت پر عمل نہ کرنے والے ذمہ داران کے خلاف کارروائی ہوگی۔

19 ٹیکہ کاری مہم کے دوران 1223 بچوں کو حفاظتی ٹیکے لگائے گئے

ہیلتھ آفیسر ڈاکٹر نسرین اختر نے بتایا کہ ٹیموں نے 14 یونین کونسلوں کا دورہ کیا۔ ان کے مطابق 1223 بچوں کو حفاظتی ٹیکے لگائے گئے۔ انہوں نے کہا کہ ٹیکہ کاری مہم کے دوران 1223 بچوں کو حفاظتی ٹیکے لگائے گئے۔ ہیلتھ آفیسر ڈاکٹر نسرین اختر نے بتایا کہ ٹیموں نے 14 یونین کونسلوں کا دورہ کیا۔ ان کے مطابق 1223 بچوں کو حفاظتی ٹیکے لگائے گئے۔

20 ٹرانسفارمر خراب ہونے کی شکایت 24 گھنٹے میں دور کرنے کا حکم

راولپنڈی (پ ر) 21 اگست: ڈپٹی کمشنر راولپنڈی نے ضلع میں بجلی کے ٹرانسفارمر خراب ہونے کی شکایت 24 گھنٹے میں دور کرنے کا حکم دیا ہے۔ انہوں نے کہا کہ متاثرہ علاقوں میں متبادل ٹرانسفارمر فوری فراہم کیا جائے۔ ہدایت پر عمل نہ کرنے والے ذمہ داران کے خلاف کارروائی ہوگی۔

21 ٹیکہ کاری مہم کے دوران 1223 بچوں کو حفاظتی ٹیکے لگائے گئے

ہیلتھ آفیسر ڈاکٹر نسرین اختر نے بتایا کہ ٹیموں نے 14 یونین کونسلوں کا دورہ کیا۔ ان کے مطابق 1223 بچوں کو حفاظتی ٹیکے لگائے گئے۔ انہوں نے کہا کہ ٹیکہ کاری مہم کے دوران 1223 بچوں کو حفاظتی ٹیکے لگائے گئے۔ ہیلتھ آفیسر ڈاکٹر نسرین اختر نے بتایا کہ ٹیموں نے 14 یونین کونسلوں کا دورہ کیا۔ ان کے مطابق 1223 بچوں کو حفاظتی ٹیکے لگائے گئے۔

22 ٹرانسفارمر خراب ہونے کی شکایت 24 گھنٹے میں دور کرنے کا حکم

راولپنڈی (پ ر) 21 اگست: ڈپٹی کمشنر راولپنڈی نے ضلع میں بجلی کے ٹرانسفارمر خراب ہونے کی شکایت 24 گھنٹے میں دور کرنے کا حکم دیا ہے۔ انہوں نے کہا کہ متاثرہ علاقوں میں متبادل ٹرانسفارمر فوری فراہم کیا جائے۔ ہدایت پر عمل نہ کرنے والے ذمہ داران کے خلاف کارروائی ہوگی۔

23 ٹیکہ کاری مہم کے دوران 1223 بچوں کو حفاظتی ٹیکے لگائے گئے

ہیلتھ آفیسر ڈاکٹر نسرین اختر نے بتایا کہ ٹیموں نے 14 یونین کونسلوں کا دورہ کیا۔ ان کے مطابق 1223 بچوں کو حفاظتی ٹیکے لگائے گئے۔ انہوں نے کہا کہ ٹیکہ کاری مہم کے دوران 1223 بچوں کو حفاظتی ٹیکے لگائے گئے۔ ہیلتھ آفیسر ڈاکٹر نسرین اختر نے بتایا کہ ٹیموں نے 14 یونین کونسلوں کا دورہ کیا۔ ان کے مطابق 1223 بچوں کو حفاظتی ٹیکے لگائے گئے۔

24 ٹرانسفارمر خراب ہونے کی شکایت 24 گھنٹے میں دور کرنے کا حکم

راولپنڈی (پ ر) 21 اگست: ڈپٹی کمشنر راولپنڈی نے ضلع میں بجلی کے ٹرانسفارمر خراب ہونے کی شکایت 24 گھنٹے میں دور کرنے کا حکم دیا ہے۔ انہوں نے کہا کہ متاثرہ علاقوں میں متبادل ٹرانسفارمر فوری فراہم کیا جائے۔ ہدایت پر عمل نہ کرنے والے ذمہ داران کے خلاف کارروائی ہوگی۔

25 ٹیکہ کاری مہم کے دوران 1223 بچوں کو حفاظتی ٹیکے لگائے گئے

ہیلتھ آفیسر ڈاکٹر نسرین اختر نے بتایا کہ ٹیموں نے 14 یونین کونسلوں کا دورہ کیا۔ ان کے مطابق 1223 بچوں کو حفاظتی ٹیکے لگائے گئے۔ انہوں نے کہا کہ ٹیکہ کاری مہم کے دوران 1223 بچوں کو حفاظتی ٹیکے لگائے گئے۔ ہیلتھ آفیسر ڈاکٹر نسرین اختر نے بتایا کہ ٹیموں نے 14 یونین کونسلوں کا دورہ کیا۔ ان کے مطابق 1223 بچوں کو حفاظتی ٹیکے لگائے گئے۔

26 ٹرانسفارمر خراب ہونے کی شکایت 24 گھنٹے میں دور کرنے کا حکم

راولپنڈی (پ ر) 21 اگست: ڈپٹی کمشنر راولپنڈی نے ضلع میں بجلی کے ٹرانسفارمر خراب ہونے کی شکایت 24 گھنٹے میں دور کرنے کا حکم دیا ہے۔ انہوں نے کہا کہ متاثرہ علاقوں میں متبادل ٹرانسفارمر فوری فراہم کیا جائے۔ ہدایت پر عمل نہ کرنے والے ذمہ داران کے خلاف کارروائی ہوگی۔

27 ٹیکہ کاری مہم کے دوران 1223 بچوں کو حفاظتی ٹیکے لگائے گئے

ہیلتھ آفیسر ڈاکٹر نسرین اختر نے بتایا کہ ٹیموں نے 14 یونین کونسلوں کا دورہ کیا۔ ان کے مطابق 1223 بچوں کو حفاظتی ٹیکے لگائے گئے۔ انہوں نے کہا کہ ٹیکہ کاری مہم کے دوران 1223 بچوں کو حفاظتی ٹیکے لگائے گئے۔ ہیلتھ آفیسر ڈاکٹر نسرین اختر نے بتایا کہ ٹیموں نے 14 یونین کونسلوں کا دورہ کیا۔ ان کے مطابق 1223 بچوں کو حفاظتی ٹیکے لگائے گئے۔

28 ٹرانسفارمر خراب ہونے کی شکایت 24 گھنٹے میں دور کرنے کا حکم

راولپنڈی (پ ر) 21 اگست: ڈپٹی کمشنر راولپنڈی نے ضلع میں بجلی کے ٹرانسفارمر خراب ہونے کی شکایت 24 گھنٹے میں دور کرنے کا حکم دیا ہے۔ انہوں نے کہا کہ متاثرہ علاقوں میں متبادل ٹرانسفارمر فوری فراہم کیا جائے۔ ہدایت پر عمل نہ کرنے والے ذمہ داران کے خلاف کارروائی ہوگی۔

29 ٹیکہ کاری مہم کے دوران 1223 بچوں کو حفاظتی ٹیکے لگائے گئے

ہیلتھ آفیسر ڈاکٹر نسرین اختر نے بتایا کہ ٹیموں نے 14 یونین کونسلوں کا دورہ کیا۔ ان کے مطابق 1223 بچوں کو حفاظتی ٹیکے لگائے گئے۔ انہوں نے کہا کہ ٹیکہ کاری مہم کے دوران 1223 بچوں کو حفاظتی ٹیکے لگائے گئے۔ ہیلتھ آفیسر ڈاکٹر نسرین اختر نے بتایا کہ ٹیموں نے 14 یونین کونسلوں کا دورہ کیا۔ ان کے مطابق 1223 بچوں کو حفاظتی ٹیکے لگائے گئے۔

30 ٹرانسفارمر خراب ہونے کی شکایت 24 گھنٹے میں دور کرنے کا حکم

راولپنڈی (پ ر) 21 اگست: ڈپٹی کمشنر راولپنڈی نے ضلع میں بجلی کے ٹرانسفارمر خراب ہونے کی شکایت 24 گھنٹے میں دور کرنے کا حکم دیا ہے۔ انہوں نے کہا کہ متاثرہ علاقوں میں متبادل ٹرانسفارمر فوری فراہم کیا جائے۔ ہدایت پر عمل نہ کرنے والے ذمہ داران کے خلاف کارروائی ہوگی۔

31 ٹیکہ کاری مہم کے دوران 1223 بچوں کو حفاظتی ٹیکے لگائے گئے

ہیلتھ آفیسر ڈاکٹر نسرین اختر نے بتایا کہ ٹیموں نے 14 یونین کونسلوں کا دورہ کیا۔ ان کے مطابق 1223 بچوں کو حفاظتی ٹیکے لگائے گئے۔ انہوں نے کہا کہ ٹیکہ کاری مہم کے دوران 1223 بچوں کو حفاظتی ٹیکے لگائے گئے۔ ہیلتھ آفیسر ڈاکٹر نسرین اختر نے بتایا کہ ٹیموں نے 14 یونین کونسلوں کا دورہ کیا۔ ان کے مطابق 1223 بچوں کو حفاظتی ٹیکے لگائے گئے۔

32 ٹرانسفارمر خراب ہونے کی شکایت 24 گھنٹے میں دور کرنے کا حکم

راولپنڈی (پ ر) 21 اگست: ڈپٹی کمشنر راولپنڈی نے ضلع میں بجلی کے ٹرانسفارمر خراب ہونے کی شکایت 24 گھنٹے میں دور کرنے کا حکم دیا ہے۔ انہوں نے کہا کہ متاثرہ علاقوں میں متبادل ٹرانسفارمر فوری فراہم کیا جائے۔ ہدایت پر عمل نہ کرنے والے ذمہ داران کے خلاف کارروائی ہوگی۔

33 ٹیکہ کاری مہم کے دوران 1223 بچوں کو حفاظتی ٹیکے لگائے گئے

ہیلتھ آفیسر ڈاکٹر نسرین اختر نے بتایا کہ ٹیموں نے 14 یونین کونسلوں کا دورہ کیا۔ ان کے مطابق 1223 بچوں کو حفاظتی ٹیکے لگائے گئے۔ انہوں نے کہا کہ ٹیکہ کاری مہم کے دوران 1223 بچوں کو حفاظتی ٹیکے لگائے گئے۔ ہیلتھ آفیسر ڈاکٹر نسرین اختر نے بتایا کہ ٹیموں نے 14 یونین کونسلوں کا دورہ کیا۔ ان کے مطابق 1223 بچوں کو حفاظتی ٹیکے لگائے گئے۔

34 ٹرانسفارمر خراب ہونے کی شکایت 24 گھنٹے میں دور کرنے کا حکم

راولپنڈی (پ ر) 21 اگست: ڈپٹی کمشنر راولپنڈی نے ضلع میں بجلی کے ٹرانسفارمر خراب ہونے کی شکایت 24 گھنٹے میں دور کرنے کا حکم دیا ہے۔ انہوں نے کہا کہ متاثرہ علاقوں میں متبادل ٹرانسفارمر فوری فراہم کیا جائے۔ ہدایت پر عمل نہ کرنے والے ذمہ داران کے خلاف کارروائی ہوگی۔

35 ٹیکہ کاری مہم کے دوران 1223 بچوں کو حفاظتی ٹیکے لگائے گئے

ہیلتھ آفیسر ڈاکٹر نسرین اختر نے بتایا کہ ٹیموں نے 14 یونین کونسلوں کا دورہ کیا۔ ان کے مطابق 1223 بچوں کو حفاظتی ٹیکے لگائے گئے۔ انہوں نے کہا کہ ٹیکہ کاری مہم کے دوران 1223 بچوں کو حفاظتی ٹیکے لگائے گئے۔ ہیلتھ آفیسر ڈاکٹر نسرین اختر نے بتایا کہ ٹیموں نے 14 یونین کونسلوں کا دورہ کیا۔ ان کے مطابق 1223 بچوں کو حفاظتی ٹیکے لگائے گئے۔

36 ٹرانسفارمر خراب ہونے کی شکایت 24 گھنٹے میں دور کرنے کا حکم

راولپنڈی (پ ر) 21 اگست: ڈپٹی کمشنر راولپنڈی نے ضلع میں بجلی کے ٹرانسفارمر خراب ہونے کی شکایت 24 گھنٹے میں دور کرنے کا حکم دیا ہے۔ انہوں نے کہا کہ متاثرہ علاقوں میں متبادل ٹرانسفارمر فوری فراہم کیا جائے۔ ہدایت پر عمل نہ کرنے والے ذمہ داران کے خلاف کارروائی ہوگی۔

37 ٹیکہ کاری مہم کے دوران 1223 بچوں کو حفاظتی ٹیکے لگائے گئے

ہیلتھ آفیسر ڈاکٹر نسرین اختر نے بتایا کہ ٹیموں نے 14 یونین کونسلوں کا دورہ کیا۔ ان کے مطابق 1223 بچوں کو حفاظتی ٹیکے لگائے گئے۔ انہوں نے کہا کہ ٹیکہ کاری مہم کے دوران 1223 بچوں کو حفاظتی ٹیکے لگائے گئے۔ ہیلتھ آفیسر ڈاکٹر نسرین اختر نے بتایا کہ ٹیموں نے 14 یونین کونسلوں کا دورہ کیا۔ ان کے مطابق 1223 بچوں کو حفاظتی ٹیکے لگائے گئے۔

38 ٹرانسفارمر خراب ہونے کی شکایت 24 گھنٹے میں دور کرنے کا حکم

راولپنڈی (پ ر) 21 اگست: ڈپٹی کمشنر راولپنڈی نے ضلع میں بجلی کے ٹرانسفارمر خراب ہونے کی شکایت 24 گھنٹے میں دور کرنے کا حکم دیا ہے۔ انہوں نے کہا کہ متاثرہ علاقوں میں متبادل ٹرانسفارمر فوری فراہم کیا جائے۔ ہدایت پر عمل نہ کرنے والے ذمہ داران کے خلاف کارروائی ہوگی۔

39 ٹیکہ کاری مہم کے دوران 1223 بچوں کو حفاظتی ٹیکے لگائے گئے

ہیلتھ آفیسر ڈاکٹر نسرین اختر نے بتایا کہ ٹیموں نے 14 یونین کونسلوں کا دورہ کیا۔ ان کے مطابق 1223 بچوں کو حفاظتی ٹیکے لگائے گئے۔ انہوں نے کہا کہ ٹیکہ کاری مہم کے دوران 1223 بچوں کو حفاظتی ٹیکے لگائے گئے۔ ہیلتھ آفیسر ڈاکٹر نسرین اختر نے بتایا کہ ٹیموں نے 14 یونین کونسلوں کا دورہ کیا۔ ان کے مطابق 1223 بچوں کو حفاظتی ٹیکے لگائے گئے۔

40 ٹرانسفارمر خراب ہونے کی شکایت 24 گھنٹے میں دور کرنے کا حکم

راولپنڈی (پ ر) 21 اگست: ڈپٹی کمشنر راولپنڈی نے ضلع میں بجلی کے ٹرانسفارمر خراب ہونے کی شکایت 24 گھنٹے میں دور کرنے کا حکم دیا ہے۔ انہوں نے کہا کہ متاثرہ علاقوں میں متبادل ٹرانسفارمر فوری فراہم کیا جائے۔ ہدایت پر عمل نہ کرنے والے ذمہ داران کے خلاف کارروائی ہوگی۔

41 ٹیکہ کاری مہم کے دوران 1223 بچوں کو حفاظتی ٹیکے لگائے گئے

ہیلتھ آفیسر ڈاکٹر نسرین اختر نے بتایا کہ ٹیموں نے 14 یونین کونسلوں کا دورہ کیا۔ ان کے مطابق 1223 بچوں کو حفاظتی ٹیکے لگائے گئے۔ انہوں نے کہا کہ ٹیکہ کاری مہم کے دوران 1223 بچوں کو حفاظتی ٹیکے لگائے گئے۔ ہیلتھ آفیسر ڈاکٹر نسرین اختر نے بتایا کہ ٹیموں نے 14 یونین کونسلوں کا دورہ کیا۔ ان کے مطابق 1223 بچوں کو حفاظتی ٹیکے لگائے گئے۔

42 ٹرانسفارمر خراب ہونے کی شکایت 24 گھنٹے میں دور کرنے کا حکم

راولپنڈی (پ ر) 21 اگست: ڈپٹی کمشنر راولپنڈی نے ضلع میں بجلی کے ٹرانسفارمر خراب ہونے کی شکایت 24 گھنٹے میں دور کرنے کا حکم دیا ہے۔ انہوں نے کہا کہ متاثرہ علاقوں میں متبادل ٹرانسفارمر فوری فراہم کیا جائے۔ ہدایت پر عمل نہ کرنے والے ذمہ داران کے خلاف کارروائی ہوگی۔

43 ٹیکہ کاری مہم کے دوران 1223 بچوں کو حفاظتی ٹیکے لگائے گئے

ہیلتھ آفیسر ڈاکٹر نسرین اختر نے بتایا کہ ٹیموں نے 14 یونین کونسلوں کا دورہ کیا۔ ان کے مطابق 1223 بچوں کو حفاظتی ٹیکے لگائے گئے۔ انہوں نے کہا کہ ٹیکہ کاری مہم کے دوران 1223 بچوں کو حفاظتی ٹیکے لگائے گئے۔ ہیلتھ آفیسر ڈاکٹر نسرین اختر نے بتایا کہ ٹیموں نے 14 یونین کونسلوں کا دورہ کیا۔ ان کے مطابق 1223 بچوں کو حفاظتی ٹیکے لگائے گئے۔

44 ٹرانسفارمر خراب ہونے کی شکایت 24 گھنٹے میں دور کرنے کا حکم

راولپنڈی (پ ر) 21 اگست: ڈپٹی کمشنر راولپنڈی نے ضلع میں بجلی کے ٹرانسفارمر خراب ہونے کی شکایت 24 گھنٹے میں دور کرنے کا حکم دیا ہے۔ انہوں نے کہا کہ متاثرہ علاقوں میں متبادل ٹرانسفارمر فوری فراہم کیا جائے۔ ہدایت پر عمل نہ کرنے والے ذمہ داران کے خلاف کارروائی ہوگی۔

45 ٹیکہ کاری مہم کے دوران 1223 بچوں کو حفاظتی ٹیکے لگائے گئے

ہیلتھ آفیسر ڈاکٹر نسرین اختر نے بتایا کہ ٹیموں نے 14 یونین کونسلوں کا دورہ کیا۔ ان کے مطابق 1223 بچوں کو حفاظتی ٹیکے لگائے گئے۔ انہوں نے کہا کہ ٹیکہ کاری مہم کے دوران 1223 بچوں کو حفاظتی ٹیکے لگائے گئے۔ ہیلتھ آفیسر ڈاکٹر نسرین اختر نے بتایا کہ ٹیموں نے 14 یونین کونسلوں کا دورہ کیا۔ ان کے مطابق 1223 بچوں کو حفاظتی ٹیکے لگائے گئے۔

46 ٹرانسفارمر خراب ہونے کی شکایت 24 گھنٹے میں دور کرنے کا حکم

راولپنڈی (پ ر) 21 اگست: ڈپٹی کمشنر راولپنڈی نے ضلع میں بجلی کے ٹرانسفارمر خراب ہونے کی شکایت 24 گھنٹے میں دور کرنے کا حکم دیا ہے۔ انہوں نے کہا کہ متاثرہ علاقوں میں متبادل ٹرانسفارمر فوری فراہم کیا جائے۔ ہدایت پر عمل نہ کرنے والے ذمہ داران کے خلاف کارروائی ہوگی۔

47 ٹیکہ کاری مہم کے دوران 1223 بچوں کو حفاظتی ٹیکے لگائے گئے

ہیلتھ آفیسر ڈاکٹر نسرین اختر نے بتایا کہ ٹیموں نے 14 یونین کونسلوں کا دورہ کیا۔ ان کے مطابق 1223 بچوں کو حفاظتی ٹیکے لگائے گئے۔ انہوں نے کہا کہ ٹیکہ کاری مہم کے دوران 1223 بچوں کو حفاظتی ٹیکے لگائے گئے۔ ہیلتھ آفیسر ڈاکٹر نسرین اختر نے بتایا کہ ٹیموں نے 14 یونین کونسلوں کا دورہ کیا۔ ان کے مطابق 1223 بچوں کو حفاظتی ٹیکے لگائے گئے۔

48 ٹرانسفارمر خراب ہونے کی شکایت 24 گھنٹے میں دور کرنے کا حکم

راولپنڈی (پ ر) 21 اگست: ڈپٹی کمشنر راولپنڈی نے ضلع میں بجلی کے ٹرانسفارمر خراب ہونے کی شکایت 24 گھنٹے میں دور کرنے کا حکم دیا ہے۔ انہوں نے کہا کہ متاثرہ علاقوں میں متبادل ٹرانسفارمر فوری فراہم کیا جائے۔ ہدایت پر عمل نہ کرنے والے ذمہ داران کے خلاف کارروائی ہوگی۔

49 ٹیکہ کاری مہم کے دوران 1223 بچوں کو حفاظتی ٹیکے لگائے گئے

ہیلتھ آفیسر ڈاکٹر نسرین اختر نے بتایا کہ ٹیموں نے 14 یونین کونسلوں کا دورہ کیا۔ ان کے مطابق 1223 بچوں کو حفاظتی ٹیکے لگائے گئے۔ انہوں نے کہا کہ ٹیکہ کاری مہم کے دوران 1223 بچوں کو حفاظتی ٹیکے لگائے گئے۔ ہیلتھ آفیسر ڈاکٹر نسرین اختر نے بتایا کہ ٹیموں نے 14 یونین کونسلوں کا دورہ کیا۔ ان کے مطابق 1223 بچوں کو حفاظتی ٹیکے لگائے گئے۔

50 ٹرانسفارمر خراب ہونے کی شکایت 24 گھنٹے میں دور کرنے کا حکم

راولپنڈی (پ ر) 21 اگست: ڈپٹی کمشنر راولپنڈی نے ضلع میں بجلی کے ٹرانسفارمر خراب ہونے کی شکایت 24 گھنٹے میں دور کرنے کا حکم دیا ہے۔ انہوں نے کہا کہ متاثرہ علاقوں میں متبادل ٹرانسفارمر فوری فراہم کیا جائے۔ ہدایت پر عمل نہ کرنے والے ذمہ داران کے خلاف کارروائی ہوگی۔

51 ٹیکہ کاری مہم کے دوران 1223 بچوں کو حفاظتی ٹیکے لگائے گئے

ہیلتھ آفیسر ڈاکٹر نسرین اختر نے بتایا کہ ٹیموں نے 14 یونین کونسلوں کا دورہ کیا۔ ان کے مطابق 1223 بچوں کو حفاظتی ٹیکے لگائے گئے۔ انہوں نے کہا کہ ٹیکہ کاری مہم کے دوران 1223 بچوں کو حفاظتی ٹیکے لگائے گئے۔ ہیلتھ آفیسر ڈاکٹر نسرین اختر نے بتایا کہ ٹیموں نے 14 یونین کونسلوں کا دورہ کیا۔ ان کے مطابق 1223 بچوں کو حفاظتی ٹیکے لگائے گئے۔

52 ٹرانسفارمر خراب ہونے کی شکایت 24 گھنٹے میں دور کرنے کا حکم

راولپنڈی (پ ر) 21 اگست: ڈپٹی کمشنر راولپنڈی نے ضلع میں بجلی کے ٹرانسفارمر خراب ہونے کی شکایت 24 گھنٹے میں دور کرنے کا حکم دیا ہے۔ انہوں نے کہا کہ متاثرہ علاقوں میں متبادل ٹرانسفارمر فوری فراہم کیا جائے۔ ہدایت پر عمل نہ کرنے والے ذمہ داران کے خلاف کارروائی ہوگی۔

53 ٹیکہ کاری مہم کے دوران 1223 بچوں کو حفاظتی ٹیکے لگائے گئے

ہیلتھ آفیسر ڈاکٹر نسرین اختر نے بتایا کہ ٹیموں نے 14 یونین کونسلوں کا دورہ کیا۔ ان کے مطابق 1223 بچوں کو حفاظتی ٹیکے لگائے گئے۔ انہوں نے کہا کہ ٹیکہ کاری مہم کے دوران 1223 بچوں کو حفاظتی ٹیکے لگائے گئے۔ ہیلتھ آفیسر ڈاکٹر نسرین اختر نے بتایا کہ ٹیموں نے 14 یونین کونسلوں کا دورہ کیا۔ ان کے مطابق 1223 بچوں کو حفاظتی ٹیکے لگائے گئے۔

54 ٹرانسفارمر خراب ہونے کی شکایت 24 گھنٹے میں دور کرنے کا حکم

راولپنڈی (پ ر) 21 اگست: ڈپٹی کمشنر راولپنڈی نے ضلع میں بجلی کے ٹرانسفارمر خراب ہونے کی شکایت 24 گھنٹے میں دور کرنے کا حکم دیا ہے۔ انہوں نے کہا کہ متاثرہ علاقوں میں متبادل ٹرانسفارمر فوری فراہم کیا جائے۔ ہدایت پر عمل نہ کرنے والے ذمہ داران کے خلاف کارروائی ہوگی۔

55 ٹیکہ کاری مہم کے دوران 1223 بچوں کو حفاظتی ٹیکے لگائے گئے

ہیلتھ آفیسر ڈاکٹر نسرین اختر نے بتایا کہ ٹیموں نے 14 یونین کونسلوں کا دورہ کیا۔ ان کے مطابق 1223 بچوں کو حفاظتی ٹیکے لگائے گئے۔ انہوں نے کہا کہ ٹیکہ کاری مہم کے دوران 1223 بچوں کو حفاظتی ٹیکے لگائے گئے۔ ہیلتھ آفیسر ڈاکٹر نسرین اختر نے بتایا کہ ٹیموں نے 14 یونین کونسلوں کا دورہ کیا۔ ان کے مطابق 1223 بچوں کو حفاظتی ٹیکے لگائے گئے۔

گوجرخان میں ایل پی جی مافیا بے لگام

3300 کا سرکاری سلنڈر دوگنے داموں میں فروخت

ریلیف کے حکومتی دعوے بے نقاب، ایل پی جی مہنگی فروخت پر انتظامیہ اور پیرا فورس خاموش تماشائی

چھوٹے دکانداروں پر کارروائیاں، پلانٹس مالکان پر ہاتھ ڈالنے سے گریز کیوں؟ سرکاری نرخ چیلنج، غریب مہنگائی کے رحم وکرم پر

گوجرخان (قمرشہزاد) اوگرا کے اعلان کردہ سرکاری نرخ کے مطابق ایل پی جی سلنڈر کی قیمت 3300 روپے بتائی جارہی ہے، جبکہ گوجرخان اور گردونواح میں گھریلو صارفین کو یہی سلنڈر مبینہ طور پر 6 ہزار سے 6400 روپے تک فروخت کیا جا رہا ہے۔ سرکاری نرخ اور بازار میں وصول کی جانے والی قیمت کے درمیان ہزاروں روپے کا فرق وفاقی وصوبائی حکومتوں کے عوامی ریلیف کے دعوؤں پر سوالیہ نشان ہے۔شہری حلقوں، بالخصوص مزدور اور متوسط طبقے نے شدید تحفظات کا اظہار کرتے ہوئے کہا ہے کہ ابھی سردیوں کا باقاعدہ (بقیہ نمبر 1)



وفاقی وزیر برائے خزانہ ومحصولات، سینیٹر محمد اورنگزیب، وزارت خزانہ ومحصولات کی جانب سے آئی ایم ایف (IMF) کے تعاون سے منعقدہ اعلیٰ سطحی ورکشاپ سے خطاب کررہے ہیں

پرائس چیکنگ 52 ہزار جرمانے ریڑھی بانوں پر کارروائی

مڈل مین کے خلاف کریک ڈاؤن کب؟

چھابہ فروشوں اور ریڑھی بانوں پر کریک ڈاؤن کب تک؟ شہریوں کا بولی کے عمل کی نگرانی اور آڑھتیوں کے احتساب کا مطالبہ

مہنگائی کی جڑ منڈیوں میں، چھوٹے دکاندار سرکاری نرخوں پر اشیا کہاں سے لائیں؟ اسسٹنٹ کمشنر گوجرخان سے عملی اقدامات کا مطالبہ

گوجرخان (قمرشہزاد) پیرا فورس نے گوجرخان میں پرائس چیکنگ مہم کے دوران سبزی منڈی میں پھلوں اور سبزیوں کی قیمتوں کا جائزہ لیا، جبکہ جنرل اسٹورز کی بھی جانچ پڑتال کی گئی۔ کارروائی کے دوران پیرا اپیلی کیشن کے ذریعے مجموعی طور پر 52 ہزار روپے کے آن لائن جرمانے عائد کیے گئے۔ حکام کے مطابق سرکاری نرخ ناموں پر درآمد یقینی بنانے اور گراں فروشی کی روک تھام کے لیے نگرانی اور (بقیہ نمبر 4)

اسلام آباد، پولیس پارٹی پر فائرنگ کرنے والے 2 ملزم گرفتار

ملزمان کے قبضے سے 12 موٹر سائیکل 9 1 موبائل فون، اسلحہ اور نقدی برآمد کرلی گئی

اسلام آباد (این این آئی) اسلام آباد میں ملزمان نے گرفتاری کے لئے جانے والی تھانہ سنگجانی پولیس ٹیم پر فائرنگ کر دی۔ پولیس ٹیم نے فائرنگ کے تبادلے کے دوران شوٹر گینگ کے دو کارندے گرفتار کر لئے، گرفتار ہونے والے ملزمان میں عبدالخالق اور رحمان عرف رحمانہ شامل ہے۔ملزمان کے قبضے سے 12 موٹر سائیکل، 19 موبائل (بقیہ نمبر 41)

پولیس کی کارروائی، موبائل فون چرانے والا 2 رکنی گروہ گرفتار

لاہور (این این آئی) لاری اڈہ پولیس کی کارروائی، مسافروں کے موبائل فون چرانے والا 2 رکنی گروہ گرفتار کرلیا گیا۔ لاری اڈہ پولیس نے انٹیلی جنس بیسڈ کارروائی کرتے ہوئے مسافروں کے موبائل فون چرانے والے دو رکنی گروہ کو گرفتار کر لیا۔ پولیس کے مطابق گرفتار ملزمان کی شناخت یاسر اور عابد کے نام سے ہوئی ہے۔ ملزمان کے قبضے سے ہزاروں (بقیہ نمبر 32)

3 منشیات سپلائر گرفتار، ساڑھے 4 کلو سے زائد چرس برآمد

راولپنڈی (این این آئی) راولپنڈی پولیس نے 3 منشیات سپلائر گرفتار کرکے ساڑھے 4 کلو سے زائد چرس برآمد کرلی۔ تفصیلات کے مطابق ایئر پورٹ پولیس نے منشیات سپلائر کو گرفتار کرکے 1 کلو 800 گرام چرس برآمد کی، گوجرخان پولیس نے منشیات سپلائر کو گرفتار کرکے 1 کلو 660 گرام چرس برآمد کی، رتہ امرال پولیس نے منشیات سپلائر کو گرفتار کرکے 1 کلو 200 گرام چرس برآمد کی، ملزمان کے خلاف الگ الگ مقدمات درج کرلیے گئے۔

لاہور بدستور آلودہ ترین شہروں میں پہلے نمبر پر براجمان

لاہور (این این آئی) صوبائی دارالحکومت لاہور میں فضائی آلودگی کی شرح 200 ریکارڈ کی گئی ہے، جس کے بعد لاہور دنیا کے آلودہ ترین شہروں کی فہرست میں بدستور پہلے نمبر پر رہا۔ فضائی آلودگی کے باعث مختلف علاقوں میں ایئر کوالٹی انڈیکس کی شرح میں اضافہ ریکارڈ کیا گیا۔ برکی روڈ 271 اور پیراگون سٹی میں 224 اے کیو آئی ریکارڈ کیا گیا۔ اقبال ٹاؤن (بقیہ نمبر 35)

وزیراعظم سے مصطفیٰ کمال کی ملاقات، وزارت سے متعلق امور پر تبادلہ خیال

طبی سہولیات، علاج کے معیار، خدمات بہتری کیلئے موثر اقدامات کی ہدایت

اسلام آباد (این این آئی) وزیراعظم شہباز شریف سے وزیر قومی صحت سید مصطفیٰ کمال نے ملاقات کی جس میں وزارت قومی صحت سے متعلق امور پر بات چیت کی گئی۔ وزیراعظم نے وفاقی حکومت کے زیر انتظام ہسپتالوں اور صحت کے اداروں میں طبی سہولیات، علاج معالجے کے معیار اور خدمات کی بہتری کے لیے مؤثر اقدامات کی ہدایت کی۔ ملاقات (بقیہ نمبر 31)



لاہور سیکرٹری ہاؤسنگ نورالامین مینگل پی ایم ایس بیچ کے نوجوان افسران احمد حمزہ اور عثمان زاہد کو محکمہ ہاؤسنگ میں تربیتی پروگرام مکمل کرنے پر اعزازی شیلڈز سے نواز رہے ہیں

سعودی عرب اور مشرق وسطیٰ میں کشیدگی، پاکستان کا فضائی نظام متاثر

ملک کے ایئر پورٹس سے جانے اور آنے والی 50 سے زائد پروازیں متاثر ہوئیں

لاہور (این این آئی) لاہور علامہ اقبال انٹرنیشنل ایئر پورٹ سمیت ملک کے دیگر ایئر پورٹ سے جانے اور آنے والی پچاس سے زائد پروازیں متاثر ہوئیں۔ سعودی عرب کا ریاض ایئر ہر قسم کی پروازوں کے لیے تاحال بند ہے۔ علامہ اقبال انٹرنیشنل ایئرپورٹ (بقیہ نمبر 3)

شدید سردی کا دورانیہ 75 دن سے کم ہو کر 50 دن تک رہ گیا

موسمی نظام کے بعد درجہ حرارت میں نمایاں تبدیلی آنے کا امکان ہے، ڈائریکٹر محکمہ موسمیات

لاہور (این این آئی) ڈائریکٹر محکمہ موسمیات محمد علیم الحسن نے کہا ہے کہ اکتوبر کے آخری دنوں اور نومبر کے پہلے ہفتے میں آنے والے موسمی نظام کے بعد درجہ حرارت میں نمایاں تبدیلی آنے کا امکان ہے، گزشتہ آٹھ سے دس برس کے دوران موسم کے معمولات میں تبدیلی دیکھی گئی ہے جس کے باعث سردی دیر سے شروع ہونے اور شدید سردی کا دورانیہ کم ہونے (بقیہ نمبر 34)



اسلام آباد، بلی جین کنگ کپ ایشیا/اوشیانا گروپ III (بی) میں حصہ لینے والے ممالک کے کپتان اور نمائندے ٹرافی کی نقاب کشائی کررہے ہیں



سیکرٹری ہاؤسنگ نورالامین مینگل اپنی چھت اپنا گھر پروگرام بارے اجلاس کی صدارت کررہے ہیں

بجلی کی تاروں سے لوہے کا جنگلہ چھت ہونے کے باعث دو خواتین جاں بحق

چکوال (این این آئی) مزدلفہ ٹاؤن میں بجلی کی تاروں سے لوہے کا جنگلہ چھت ہونے کے باعث دو خواتین جاں بحق ہوگئیں۔ مزدلفہ ٹاؤن، مدرسہ سعد بن ابی وقاص کے قریب گھر کی چھت پر موجود لوہے کا جنگلہ بجلی کی تاروں سے چھت ہونے کے باعث کرنٹ لگنے سے دو خواتین جاں بحق ہو گئیں۔ جاں بحق ہونے والی خواتین کی شناخت زوجہ محمد سعید، عمر 28 سال، ساکن محلہ یاسر آباد اور زوجہ حسن سجاد، عمر 32 سال، ساکن محلہ یاسر آباد کے نام سے ہوئی ہے۔

غیر قانونی سائلنسر، پریشر ہارن اور فلیشر لائٹس اتار کر چالان ٹکٹ جاری

راولپنڈی (این این آئی) چیف ٹریفک آفیسر راولپنڈی فرحان اسلم کے احکامات پر انچارج ٹریفک کہوٹہ نے اپنے ٹیم کے ہمراہ کارروائی کے دوران درجنوں موٹر سائیکلوں سے غیر قانونی سائلنسر، پریشر ہارن اور فلیشر لائٹس اتار کر چالان ٹکٹ جاری کیے جبکہ بغیر بفر اور غیر قانونی سائلنسر لگانیوالے موٹر سائیکلوں کو تھانہ بند کر دیا جنہیں نئے سائلنسر لگانے کے بعد ہی چھوڑا جائے گا۔ چیف ٹریفک آفیسر راولپنڈی فرحان اسلم نے انچارج ٹریفک (بقیہ نمبر 50)

ڈی آئی جی اسلام آباد علی وسیم کی کھلی کچہری

شہریوں کی شکایات سن کر ازالے کے احکامات جاری کئے

اسلام آباد (این این آئی) ڈی آئی جی اسلام آباد علی وسیم نے کھلی کچہری کے دوران شہریوں کی شکایات سن کر ازالے کے احکامات جاری کئے۔ تفصیلات کے مطابق ڈپٹی انسپکٹر جنرل آف پولیس اسلام آباد علی وسیم نے اپنے دفتر میں کھلی کچہری کا انعقاد کیا، جس میں شہریوں کی بڑی تعداد نے شرکت کی۔ اس موقع پر انہوں نے شہریوں کے مسائل اور شکایات تفصیل سے سنیں اور ان کے فوری حل کے لیے متعلقہ افسران کو موقع پر ہی ضروری احکامات (بقیہ نمبر 42)



آئی ایم ایف (IMF) کے شعبہ مالیاتی امور کے ڈائریکٹر، مسٹر روڈریگو والڈیس، وزارت خزانہ و محصولات کی جانب سے آئی ایم ایف کے اشتراک سے منعقدہ اعلیٰ سطحی ورکشاپ سے خطاب کررہے ہیں

آئی جی اسلام آباد محمد سہیل چوہدری کی زیر صدارت اہم اجلاس

سکیورٹی، ٹریفک مینجمنٹ، جدید پولیسنگ اور عوامی سہولیات کا جائزہ لیا

کمانڈ، کنٹرول، کمیونیکیشن اینڈ کوآرڈینیشن سینٹر (4C) کا دورہ

پولیس آپریشنز اور امن و امان کی صورتحال کی نگرانی کا معائنہ

اسلام آباد (این این آئی) آئی جی اسلام آباد کیپٹن ریٹائرڈ محمد سہیل چوہدری کی زیر صدارت اہم اجلاسوں کا انعقاد کیا گیا جن میں آئی جی اسلام آباد نے سکیورٹی، ٹریفک مینجمنٹ، جدید پولیسنگ اور عوامی سہولیات کا جائزہ لیا جبکہ انہوں نے کمانڈ، کنٹرول، کمیونیکیشن اینڈ کوآرڈینیشن سینٹر (4C) کا دورہ کرتے ہوئے پولیس آپریشنز اور امن وامان کی صورتحال کی نگرانی کا معائنہ بھی کیا۔ تفصیلات کے مطابق انسپکٹر جنرل آف پولیس اسلام آباد کیپٹن ریٹائرڈ محمد سہیل چوہدری کی زیر صدارت سنٹرل پولیس آفس میں ایک اہم اجلاس (بقیہ نمبر 43)

گھریلو چوری میں ملوث تین گروہوں کے 65 ملزمان گرفتار

زیورات، نقدی، نومسروقہ موٹر سائیکلیں ناجائز اسلحہ معہ ایمونیشن برآمد

اسلام آباد (این این آئی) سلام آباد پولیس نے راہزنی، موٹر سائیکل چوری اور گھریلو چوری میں ملوث تین گروہوں کے پانچ ارکان سمیت 65 ملزمان گرفتار کرکے چھینے گئے 19 قیمتی موبائل فونز، طلائی زیورات، نقدی، نومسروقہ موٹر سائیکلیں اور وارداتوں میں استعمال ہونے والا اسلحہ معہ ایمونیشن برآمد کرلیا۔ تفصیلات کے مطابق انسپکٹر جنرل آف پولیس اسلام آباد کیپٹن (ر) محمد سہیل چوہدری کے خصوصی احکامات کی روشنی میں اسلام آباد پولیس (بقیہ نمبر 44)

کراچی: قائم مقام گورنر سندھ سید اویس قادر شاہ سے عراق کے قائم مقام قونصل جنرل ابوالحکم عدنان صادق گورنر ہاؤس میں ملاقات کررہے ہیں

ڈی جی این سی سی آئی اے کا کمپلینٹ مینجمنٹ یونٹ کا تفصیلی دورہ

کمپلینٹ مینجمنٹ سسٹم کا بغور جائزہ، سسٹم پر موصول ہونے والی شہریوں کی کالز سنیں

اسلام آباد (این این آئی) ڈائریکٹر جنرل نیشنل سائبر کرائم انویسٹیگیشن ایجنسی سید علی ناصر رضوی نے منگل کو این سی سی آئی اے ہیڈکوارٹر میں قائم کمپلینٹ مینجمنٹ یونٹ کا تفصیلی دورہ کیا اور کمپلینٹ مینجمنٹ سسٹم کا بغور جائزہ لیا، سسٹم پر موصول ہونے والی شہریوں کی کالز خود سنیں اور درپیش مسائل متعلقہ افسران سے دریافت کیا۔ اس موقع پر ڈی جی نے اس (بقیہ نمبر 45)



کراچی: لیاری جونا کلری سرباز ی محلے میں عرصہ دراز سے پانی کی قلت ہے ایک بزرگ خاتون پانی ٹھیلے پر بھر کر لے جارہی ہے

سرگودھا، کینو کے نرخ باہمی مشاورت سے مقرر کرنے پر اتفاق

سرگودھا (این این آئی) سرگودھا میں کینو کے نرخ مقرر کرنے کے حوالے سے منعقدہ اجلاس میں کینو کی پیداواری لاگت، فصل کے معیار، کاشتکاروں کی محنت اور فیکٹری مالکان و ایکسپورٹرز کے کاروباری اخراجات کا تفصیلی جائزہ لیا گیا۔ اجلاس میں باہمی مشاورت سے کینو کے نرخ مقرر کرنے پر اتفاق کیا گیا، جبکہ ڈپٹی کمشنر حسین احمد رضا (بقیہ نمبر 38)

مرید کے میں بھٹے پر آتشزدگی، 7 مزدور جھلس گئے، 4 کی حالت تشویشناک

مرید کے (این این آئی) مرید کے نارووال روڈ بلکھے گاؤں کے قریب اینٹیں بنانے کے بھٹہ پر آتشزدگی کے واقعہ کے سبب سات مزدور تسلیم سجاد بشارت علی فہیم وغیرہ بری طرح جھلس گئے جنہیں ٹی ایچ کیو ہسپتال منتقل کیا گیا جہاں سے چار مزدوروں کو تشویشناک حالت میں برن یونٹ شفٹ کردیا گیا۔ جھلسنے والے مزدوروں نے بتایا آگ کاربن جلانے کی وجہ سے لگی تاہم مرید کے پولیس نے تفتیش شروع کردی ہے۔

ٹریبونل کی تاخیر سے شہری کا قانونی حق ختم نہیں ہوسکتا' لاہور ہائیکورٹ

ہتک عزت کا دعویٰ مدت میعاد گزرنے کی بنیاد پر خارج کرنے کا حکم کالعدم قرار

لاہور (این این آئی) لاہور ہائیکورٹ راولپنڈی بینچ نے قرار دیا ہے کہ خصوصی ٹریبونل کے بروقت قیام میں حکومتی تاخیر کی بنیاد پر کسی شہری کا قانونی حق ختم نہیں کیا جاسکتا۔ عدالت نے ہتک عزت کا دعویٰ مدت میعاد گزرنے کی بنیاد پر خارج کرنے کا حکم کالعدم قرار دیتے ہوئے معاملہ دوبارہ متعلقہ ٹریبونل کو بھجوادیا۔ جسٹس مرزا وقاص رف اور جسٹس انوار حسین (بقیہ نمبر 36)

ملتان میں مزدور کو کچلنے کا مقدمہ ہائی پروفائل قرار

پراسیکیوٹر جنرل نے خصوصی پراسیکیوٹرز ٹیم تشکیل دیدی، مقدمے کی موثر پیروی کی ہدایت

لاہور (این این آئی) پراسیکیوٹر جنرل پنجاب چوہدری عرفان صادق تارڑ نے ملتان میں مزدور کو کچلنے کے واقعے کا نوٹس لیتے ہوئے مقدمہ کو ہائی پروفائل قرار دیدیا۔ چوہدری عرفان صادق تارڑ نے خصوصی پراسیکیوٹرز ٹیم تشکیل دے کر مقدمے کی موثر پیروی اور قانونی تقاضے پورے کرنے کی ہدایت کر دی۔ پراسیکیوٹر جنرل پنجاب چوہدری عرفان (بقیہ نمبر 37)

شہر لاہور میں کار اور موٹر سائیکل چوری کی وارداتوں میں بتدریج کمی

کار چوری کی وارداتیں 70 فیصد، موٹر سائیکل چوری کی 46 فیصد کم ہوئیں، رپورٹ

لاہور (این این آئی) شہر لاہور میں کار اور موٹر سائیکل چوری کی وارداتوں میں بتدریج کمی آگئی، کار چوری کی وارداتیں 70 فیصد، موٹر سائیکل چوری کی 46 فیصد کم ہوئیں۔ تقابلی جائزہ 2025 اور 2026 کے پہلے 9 ماہ کے پولیس ریکارڈ کے مطابق لیا گیا۔ پولیس ریکارڈ کے مطابق 2025 کے 9 ماہ کے دوران 2171 کاریں، (بقیہ نمبر 39)

بلوچستان میں مختلف ترقیاتی منصوبوں پر کام جاری ہے

بلوچستان میں گزشتہ سال پی ایس ڈی پی کے تحت ملنے والے 164 ارب روپے میں سے 116 ارب روپے خرچ کیے گئے

صرف ایک سڑک منصوبے پر تقریباً 10 ارب روپے صرف ہوئے، مواصلاتی منصوبوں کیلئے مجموعی طور پر 224 ارب روپے مختص کیے گئے تھے

400 ارب روپے کی لاگت سے زیر تعمیر این 25- شاہراہ کا منصوبہ امن وامان کی صورتحال کے باعث کچھ تاخیر کا شکار ہوا

اسلام آباد (اے پی پی): وفاقی وزیر مواصلات عبدالعلیم خان نے کہا ہے کہ گزشتہ سال بلوچستان میں عوامی شعبہ کے ترقیاتی پروگرام کے تحت موصول ہونے والے 164 ارب روپے میں سے 116 ارب روپے مختلف ترقیاتی منصوبوں پر خرچ کیے (بقیہ نمبر 2)



کراچی: قائم مقام گورنر سندھ سید اویس قادر شاہ سے عراق کے قائم مقام قونصل جنرل ابوالحکم عدنان صادق گورنر ہاؤس میں ملاقات کررہے ہیں

ڈی جی این سی سی آئی اے کا کمپلینٹ مینجمنٹ یونٹ کا تفصیلی دورہ

کمپلینٹ مینجمنٹ سسٹم کا بغور جائزہ، سسٹم پر موصول ہونے والی شہریوں کی کالز سنیں

اسلام آباد (این این آئی) ڈائریکٹر جنرل نیشنل سائبر کرائم انویسٹیگیشن ایجنسی سید علی ناصر رضوی نے منگل کو این سی سی آئی اے ہیڈکوارٹر میں قائم کمپلینٹ مینجمنٹ یونٹ کا تفصیلی دورہ کیا اور کمپلینٹ مینجمنٹ سسٹم کا بغور جائزہ لیا، سسٹم پر موصول ہونے والی شہریوں کی کالز خود سنیں اور درپیش مسائل متعلقہ افسران سے دریافت کیا۔ اس موقع پر ڈی جی نے اس (بقیہ نمبر 45)

کراچی: لیاری جونا کلری سرباز ی محلے میں عرصہ دراز سے پانی کی قلت ہے ایک بزرگ خاتون پانی ٹھیلے پر بھر کر لے جارہی ہے

سرگودھا، کینو کے نرخ باہمی مشاورت سے مقرر کرنے پر اتفاق

سرگودھا (این این آئی) سرگودھا میں کینو کے نرخ مقرر کرنے کے حوالے سے منعقدہ اجلاس میں کینو کی پیداواری لاگت، فصل کے معیار، کاشتکاروں کی محنت اور فیکٹری مالکان و ایکسپورٹرز کے کاروباری اخراجات کا تفصیلی جائزہ لیا گیا۔ اجلاس میں باہمی مشاورت سے کینو کے نرخ مقرر کرنے پر اتفاق کیا گیا، جبکہ ڈپٹی کمشنر حسین احمد رضا (بقیہ نمبر 38)

مرید کے میں بھٹے پر آتشزدگی، 7 مزدور جھلس گئے، 4 کی حالت تشویشناک

مرید کے (این این آئی) مرید کے نارووال روڈ بلکھے گاؤں کے قریب اینٹیں بنانے کے بھٹہ پر آتشزدگی کے واقعہ کے سبب سات مزدور تسلیم سجاد بشارت علی فہیم وغیرہ بری طرح جھلس گئے جنہیں ٹی ایچ کیو ہسپتال منتقل کیا گیا جہاں سے چار مزدوروں کو تشویشناک حالت میں برن یونٹ شفٹ کردیا گیا۔ جھلسنے والے مزدوروں نے بتایا آگ کاربن جلانے کی وجہ سے لگی تاہم مرید کے پولیس نے تفتیش شروع کردی ہے۔

ٹریبونل کی تاخیر سے شہری کا قانونی حق ختم نہیں ہوسکتا' لاہور ہائیکورٹ

ہتک عزت کا دعویٰ مدت میعاد گزرنے کی بنیاد پر خارج کرنے کا حکم کالعدم قرار

لاہور (این این آئی) لاہور ہائیکورٹ راولپنڈی بینچ نے قرار دیا ہے کہ خصوصی ٹریبونل کے بروقت قیام میں حکومتی تاخیر کی بنیاد پر کسی شہری کا قانونی حق ختم نہیں کیا جاسکتا۔ عدالت نے ہتک عزت کا دعویٰ مدت میعاد گزرنے کی بنیاد پر خارج کرنے کا حکم کالعدم قرار دیتے ہوئے معاملہ دوبارہ متعلقہ ٹریبونل کو بھجوادیا۔ جسٹس مرزا وقاص رف اور جسٹس انوار حسین (بقیہ نمبر 36)

ملتان میں مزدور کو کچلنے کا مقدمہ ہائی پروفائل قرار

پراسیکیوٹر جنرل نے خصوصی پراسیکیوٹرز ٹیم تشکیل دیدی، مقدمے کی موثر پیروی کی ہدایت

لاہور (این این آئی) پراسیکیوٹر جنرل پنجاب چوہدری عرفان صادق تارڑ نے ملتان میں مزدور کو کچلنے کے واقعے کا نوٹس لیتے ہوئے مقدمہ کو ہائی پروفائل قرار دیدیا۔ چوہدری عرفان صادق تارڑ نے خصوصی پراسیکیوٹرز ٹیم تشکیل دے کر مقدمے کی موثر پیروی اور قانونی تقاضے پورے کرنے کی ہدایت کر دی۔ پراسیکیوٹر جنرل پنجاب چوہدری عرفان (بقیہ نمبر 37)

شہر لاہور میں کار اور موٹر سائیکل چوری کی وارداتوں میں بتدریج کمی

کار چوری کی وارداتیں 70 فیصد، موٹر سائیکل چوری کی 46 فیصد کم ہوئیں، رپورٹ

لاہور (این این آئی) شہر لاہور میں کار اور موٹر سائیکل چوری کی وارداتوں میں بتدریج کمی آگئی، کار چوری کی وارداتیں 70 فیصد، موٹر سائیکل چوری کی 46 فیصد کم ہوئیں۔ تقابلی جائزہ 2025 اور 2026 کے پہلے 9 ماہ کے پولیس ریکارڈ کے مطابق لیا گیا۔ پولیس ریکارڈ کے مطابق 2025 کے 9 ماہ کے دوران 2171 کاریں، (بقیہ نمبر 39)

گرجاوڈا اور مصریال روڈ سے کچرے کے ڈھیر کب اٹھیں گے؟

کینٹ بورڈ کی 5 نومبر تک خصوصی مہم، شہریوں کا متاثرہ علاقوں میں فوری صفائی اور مستقل نگرانی کا مطالبہ

اعلانات کے ساتھ عملی اقدامات بھی ضروری، شہریوں کو صفائی کی صورتحال میں واضح بہتری کا انتظار

راولپنڈی (عبدالرحمان سے) راولپنڈی کینٹونمنٹ بورڈ نے 5 نومبر تک خصوصی صفائی و آگاہی مہم شروع کرنے کا اعلان کر دیا، تاہم ڈھوک سیداں، گرجاوڈا اور مصریال روڈ سمیت متاثرہ علاقوں میں صفائی کے منتظر شہریوں کی نظریں اب عملی اقدامات پر مرکوز ہیں۔ شہریوں کا مطالبہ ہے کہ خصوصی مہم کے ثمرات ان علاقوں تک بھی پہنچائے جائیں جہاں کچرے کے ڈھیر اور تعفن روزمرہ زندگی متاثر کررہے ہیں۔ گزشتہ روز اخباری صفحات پر تصاویر کے ذریعے صفائی کی صورتحال اجاگر کیے جانے کے بعد کینٹ بورڈ کی جانب سے خصوصی مہم (بقیہ نمبر 3)



ڈھوک سیداں، گرجاوڈا اور مصریال روڈ پر گندگی کے ڈھیر لگے ہوئے ہیں

سعد اور انس رضوی کیخلاف درج مقدمات کی تفصیلات لاہور ہائیکورٹ میں پیش

لاہور (اے ایف پی) لاہور ہائی کورٹ میں حافظ سعد رضوی اور انس رضوی کیخلاف درج مقدمات سے متعلق رپورٹ پیش کردی گئی۔ لاہور ہائیکورٹ میں جسٹس جواد ظفر نے سعد رضوی اور انس رضوی کی بازیابی سے متعلق ثروت فاطمہ کی درخواست پر سماعت کی۔ عدالت نے وفاقی سیکرٹری داخلہ اور ایف آئی اے کو نوٹس جاری کرتے ہوئے سعد رضوی اور انس رضوی کیخلاف درج مقدمات کی تفصیلات طلب کرلیں۔ عدالت کے (بقیہ نمبر 40)

چوآسیدن شاہ میں ماحولیاتی قوانین کی کھلی خلاف ورزی؟

رہائشی آبادی میں تاریں جلا کر کاپر نکالنے کی غرض سے فضا کو زہریلے دھواں سے آلودہ کر کے شہریوں کی صحت کے ساتھ کھلواڑ کا معاملہ

EPA اور ضلعی انتظامیہ سے فوری کارروائی کا مطالبہ، اقبال کالج کے عقب، محلہ ریڈار روڈ میں کباڑ خانے پر تاریں جلانے کا عمل ویڈیو اور تصاویر میں محفوظ

چوآسیدن شاہ (خاور شہزاد) چوآسیدن شاہ کے محلہ ریڈار روڈ میں اقبال کالج کے عقب واقع کباڑ خانے میں بجلی کی تاریں جلا کر کاپر حاصل کرنے کا عمل موقع پر بنائی گئی ویڈیو اور تصاویر میں واضح طور پر ریکارڈ کیا گیا ہے، جس نے رہائشی آبادی میں ماحولیاتی تحفظ اور شہریوں کی صحت کے حوالے سے سنگین سوالات کھڑے کر دیے ہیں۔ رہائشی علاقے کے اندر تاریں جلانے سے پیدا ہونے والا دھواں نہ صرف صاف فضا کے لیے تشویش کا باعث ہے بلکہ اس عمل سے مضر ذرات اور زہریلی گیسوں (بقیہ نمبر 5)



کراچی: چیئرمین کراچی پورٹ ٹرسٹ کی جانب سے کے پی ٹی کے سب انسپکٹر محمد طاہر کو ڈیجیٹل چیمپئن آف دی منتھ کیش ایوارڈ دیا جارہا ہے

ہائی اسکول کے قریب نصب ریموٹ کنٹرول بم ناکارہ بنا دیا گیا

پشاور (اے ایف پی) ہنگو میں ہائی اسکول کے قریب نصب ریموٹ کنٹرول آئی ای ڈی ناکارہ بنادی گئی۔ تفصیلات کے مطابق ہنگو کے علاقے درسمند ہائی اسکول کے قریب نصب ریموٹ کنٹرول آئی ای ڈی کو پولیس کی بم ڈسپوزل اسکواڈ (بی ڈی ایس) ٹیم نے ناکارہ بنا دیا۔ پولیس کے مطابق ایس ایچ او وآبہ وحید نور خان کی قیادت میں بی ڈی ایس ٹیم نے کامیاب کارروائی کرتے ہوئے دھماکا خیز مواد کو ناکارہ بنایا، آئی ای ڈی میں (بقیہ نمبر 52)

وزارت خزانہ میں ٹیکس وکیل اور تجزیہ کاروں کی بھرتیوں کیلئے درخواستیں طلب

ٹیکس وکیل اور پرسنل انکم ٹیکس کے تجزیہ کار کی اسامیاں ایس پی پی ایس تھری اسکیل میں ہیں

اسلام آباد (این این آئی) حکومت نے وزارت خزانہ میں قائم ٹیکس پالیسی آفس کے لیے ٹیکس وکیل کی ایک اور پرسنل انکم ٹیکس کے تجزیہ کار کی 4 اسامیوں سمیت مجموعی طور پر 4 اسامیوں کا اعلان کر دیا اس حوالے سے خزانہ ڈویژن کی جانب سے ان اعلان (بقیہ نمبر 51)

سائبر سکیورٹی مضبوط بنانے کیلئے سکیورٹی آپریشنز سینٹر قائم

سائبر سکیورٹی نظام مزید مضبوط ہوگا، چیئرمین نادرا نے سنٹر کا افتتاح کیا

اسلام آباد (این این آئی) سکیورٹیز اینڈ ایکسچینج کمیشن آف پاکستان (ایس ای سی پی) نے اپنے معلوماتی اثاثوں کی حفاظت، سائبر خطرات کی بروقت نشاندہی اور فوری کارروائی کیلئے سکیورٹی آپریشنز سینٹر قائم کر دیا ہے، جس سے کمیشن کا سائبر سکیورٹی نظام مزید مضبوط ہو گا۔ چیئرمین نادرا لیفٹیننٹ جنرل محمد منیر افسر نے سینٹر کا افتتاح کیا اور اس اقدام کو سراہتے ہوئے سائبر سکیورٹی کی اہمیت پر زور دیا۔ تقریب میں چیئرمین ایس ای سی پی (بقیہ نمبر 54)

کراچی پولیس کے دو یونٹس میں جھگڑا، 16 افسران واہلکار معطل

کراچی (اے ایف پی) ضلع وسطی میں ملزمان کی حوالگی پر پولیس کے دو یونٹس کے درمیان جھگڑے اور ہاتھا پائی کے معاملے میں 16 افسران و اہلکاروں کو معطل کردیا گیا۔ پولیس ذرائع کے مطابق ڈی آئی جی ساتھ اسد رضا کی انکوائری میں سی آئی اے پولیس کو زیادہ قصوروار قرار دیا گیا جس کے بعد کراچی پولیس چیف نے ڈی آئی جی ساتھ کی سفارش پر کارروائی کی، معطل ہونے والوں میں ایس آئی یو) سی آئی اے (پولیس کے 11 جبکہ (بقیہ نمبر 53)

اسلام آباد: امیر جے یو آئی مولانا فضل الرحمان میڈیا سے گفتگو کررہے ہیں

چوآسیدن شاہ بادشاہ پور میں پانچویں سالانہ تاجدارِ ختم نبوت کانفرنس کا انعقاد

مختلف اضلاع سے عاشقانِ رسول ﷺ کی بھرپور شرکت، مرکزی خطاب دربار عالیہ عیدگاہ شریف کے سجادہ نشین پیرزادہ حسان حسیب الرحمٰن نے کیا

بانی عبدالستار ویلفیئر ٹرسٹ کھیوڑہ الحاج محمد سردار خان کے تعاون سے چھ عمرہ ٹکٹوں کی تقسیم، تین طلباء کی دستار بندی بھی کی گئی

چوآسیدن شاہ (خاور شہزاد) وادیٔ کہون کے علاقے بادشاہ پور میں پانچویں سالانہ تاجدارِ ختم نبوت کانفرنس عقیدت و احترام اور بھرپور انتظامات کے ساتھ منعقد ہوئی، جس میں چوآسیدن شاہ، کلرکہار سمیت ضلع چکوال، جہلم، خوشاب اور گردونواح سے علمائے کرام، مشائخ عظام، سادات ہمدانیہ اور عوام الناس نے بڑی تعداد میں شرکت کی۔ کانفرنس کا آغاز تلاوت کلام پاک اور نعت خوانی سے ہوا، جبکہ علمائے کرام نے عقیدۂ ختم نبوت کے تحفظ اور سیرت طیبہ ﷺ کے موضوعات پر (بقیہ نمبر 6)

کوڑا ٹیکس کی وصولی شروع، 15 روز میں 80 لاکھ روپے ریکور

8 لاکھ سے زائد بلز کی تقسیم جاری، آئندہ ماہ تک 50 لاکھ بلز تقسیم کرنے کا ہدف مقرر

لاہور (این این آئی) پنجاب میں کوڑا ٹیکس کی وصولی کا عمل شروع کردیا گیا جبکہ ایکسائز نے 15 روز کے دوران 80 لاکھ روپے کی ریکوری کر لی۔ ایکسائز حکام کے مطابق اب تک 8 لاکھ سے زائد بلز پرنٹ کر کے تقسیم کیے جارہے ہیں جبکہ آئندہ ماہ تک 50 لاکھ بلز شہری علاقوں میں تقسیم کرنے کا ہدف مقرر کیا گیا ہے۔ حکام کے مطابق شہریوں سے پراپرٹی کے رقبے کے مطابق 300 سے 5 ہزار روپے ماہانہ کوڑا ٹیکس وصول کیا جارہا ہے۔ شہریوں کو سال میں دو مرتبہ، چھ چھ ماہ کے بل بھجوائے جائیں گے۔ ایکسائز حکام کے مطابق شہری اپنا پراپرٹی نمبر ویب سائٹ پر درج کر کے کوڑا ٹیکس کا بل آن لائن حاصل کر سکتے ہیں جبکہ ادائیگی پی ایس (بقیہ نمبر 55)

مارکیٹ سے شرطیہ انتہائی ک