Email- info@awamilalkaar.com

MEMBER WUOJ — عوام کی بے ساختہ للکار — ABC Certified

روزنامہ Daily Awami Lalkaar راولپنڈی

عوامی للکار

باقاعدہ تصدیق شدہ اشاعت — ایڈیٹر انچیف: محمد فیصل ندیم

جلد 17 | منگل، 28 جولائی 2026ء، 13 صفرالمظفر 1448ھ، قیمت 20 روپے | شمارہ 101

نیشنل پریس کلب کی نئی ویب سائٹ کا افتتاح — نیشنل پریس کلب کو پاکستان کا ثقافتی پریس کلب بنائینگے، وزیر اطلاعات

وفاقی وزیر اطلاعات نے نیشنل پریس کلب کی نئی ویب سائٹ کا افتتاح کر دیا، دو ماہ میں ڈیجیٹل لیب قائم کرنے کا بھی اعلان، جدید ڈیجیٹل سہولیات فراہم کی جائیں گی

سابقہ حکومت کی پالیسیوں کے باعث میڈیا ادارے مالی بحران کا شکار ہوئے، اداروں کو درپیش مالی مشکلات کے حل اور میڈیا انڈسٹری کے استحکام کیلئے نئی پالیسی متعارف کرانے پر کام کر رہے ہیں، عطاء اللہ تارڑ

اسلام آباد، وفاقی وزیر برائے اطلاعات ونشریات عطاء اللہ تارڑ نیشنل پریس کلب کی ویب سائٹ کے افتتاح کے موقع پر اسناد تقسیم کر رہے ہیں

اسلام آباد (محمد فیصل ندیم سے) وفاقی وزیر اطلاعات ونشریات عطاء اللہ تارڑ نے کہا ہے کہ میڈیا انڈسٹری کو اس وقت درپیش مالی مشکلات کی بنیادی وجہ 2019ء کی پالیسیاں ہیں جس کے باعث میڈیا اداروں کے لئے دستیاب مالی گنجائش میں نمایاں کمی آئی جس کے اثرات آج بھی برقرار ہیں، گزشتہ دور حکومت میں پریس کلبوں کے فنڈز محدود جبکہ ٹی وی چینلز کے سرکاری اشتہارات کے نرخ تک کم کئے گئے جس سے میڈیا انڈسٹری کو مالی مشکلات کا سامنا کرنا پڑا، موجودہ حکومت کے دور (بقیہ نمبر 1)

اسلام آباد، وفاقی وزیر برائے اطلاعات ونشریات عطاء اللہ تارڑ نیشنل پریس کلب کی ویب سائٹ کی افتتاحی تقریب سے خطاب کر رہے ہیں

رانا ثنا اللہ نے ایل اے 10 کوٹلی میں انتخاب روکنے کا مطالبہ کر دیا

دھاندلی پر تفتیش کی جائے، انکوائری مکمل ہونے تک ایل اے 10 کوٹلی میں انتخاب روکا جائے، مشیر وزیر

اسلام آباد (این این آئی) مسلم لیگ ن کے مرکزی رہنما رانا ثنا اللہ نے آزاد کشمیر کے حلقہ ایل اے 10 کوٹلی میں انتخاب روکنے کا مطالبہ کر دیا۔ میڈیا رپورٹ کے مطابق رانا ثنا اللہ نے وزیراعظم آزاد کشمیر اور چیف الیکشن (بقیہ نمبر 40)

ایف بی آر نے انکم ٹیکس کے سالانہ گوشوارے طلب کر لئے

پاکستان بھر کے قابل ٹیکس آمدن کے سالانہ ریٹرن 30 ستمبر 2026 تک جمع کرائے جاسکیں گے

اسلام آباد (این این آئی) چیئرمین فیڈرل بورڈ آف ریونیو راشد محمود لنگڑیال نے انکم ٹیکس کے سالانہ گوشوارے طلب کر لیے۔ چیئرمین فیڈرل بورڈ آف ریونیو راشد محمود لنگڑیال نے یکم جولائی 2025 سے (بقیہ نمبر 39)

آزاد کشمیر الیکشن، کوٹلی میں 2 پریزائیڈنگ افسران معطل

ان کی جگہ نئے پریزائیڈنگ افسران تعینات کر کے، انہیں پولنگ سٹیشنز کی جانب روانہ کر دیا گیا ہے، ترجمان

کوٹلی (این این آئی) آزاد کشمیر انتخابات کے پہلے فیز میں الیکشن کمیشن آزاد کشمیر نے مبینہ دھاندلی کے الزامات سامنے آنے پر 2 پریزائیڈنگ افسران کے خلاف ایکشن لیتے ہوئے انہیں معطل کر دیا۔ ترجمان الیکشن (بقیہ نمبر 38)

راشن کارڈ کے ذریعے رجسٹرڈ ورکرز کو رواں سال مزید 43.2 ارب روپے دینے کا اعلان

وزیراعلیٰ کا ورکرز کیلئے قابل تحسین اقدام

پنجاب میں 12 لاکھ رجسٹرڈ ورکرز کو مریم نواز راشن کارڈ کے ذریعے 28 ارب روپے مل گئے، ہر مزدور، ہر کارکن کا مالی تحفظ ذمہ داری سمجھتی ہوں، مریم نواز

لاہور (این این آئی) وزیراعلیٰ مریم نواز شریف نے ورکرز کیلئے قابل تحسین اقدام کیا ہے۔ پنجاب میں 12 لاکھ رجسٹرڈ ورکرز کو مریم نواز راشن کارڈ کے ذریعے 28 ارب روپے دینے کا اعلان کیا ہے۔ وزیراعلیٰ مریم نواز شریف نے راشن کارڈ کے ذریعے رجسٹرڈ ورکرز کو رواں سال مزید 43.2 ارب روپے دینے کا اعلان کیا ہے۔ پنجاب میں رجسٹرڈ ورکرز کی تعداد میں ریکارڈ اضافہ تعداد 1403063 تک پہنچ گئی۔ 1244130 رجسٹرڈ ورکرز کو مریم نواز راشن کارڈ مل گئے اور 4984 کی پرنٹنگ جاری ہے۔ رجسٹرڈ ورکرز صوبہ بھر میں 62000 شاپس پر 3 ہزار ماہانہ کی اشیاء ضروریہ لے رہے ہیں۔ وزیراعلیٰ مریم نواز شریف نے مالی سال 2026-27 کے (بقیہ نمبر 46)

لاہور، وزیراعلیٰ پنجاب مریم نواز شریف خصوصی اجلاس کی صدارت کر رہی ہیں

پیٹرولیم قیمتوں میں روزانہ چھوٹی تبدیلی زیادہ بہتر ہے، مشیر وزیر خزانہ

لاہور (این این آئی) وزیر خزانہ کے مشیر خرم شہزاد نے کہا ہے کہ پیٹرولیم مصنوعات کی قیمتوں میں ہفتہ وار یا 15 دن بعد تبدیلی سے زیادہ بوجھ پڑتا ہے، روزانہ کی بنیاد (بقیہ نمبر 42)

بلاول پنجاب کی ترقی پر تنقید کے بجائے اپنے صوبے پر توجہ دیں

پنجاب حکومت کے متعدد ترقیاتی منصوبوں کو سندھ حکومت نے نقل کیا، وزیر تعلیم

لاہور (این این آئی) وزیر تعلیم پنجاب رانا سکندر حیات نے کہا ہے کہ بلاول بھٹو پنجاب کی ترقی پر تنقید کے بجائے اپنے صوبے پر توجہ دیں، وزیراعلیٰ مریم نواز کی قیادت میں پنجاب میں تعلیم اور ترقی کے شعبوں میں انقلابی اقدامات کیے جا رہے (بقیہ نمبر 41)

وزیر مواصلات کا سکردو گلگت روڈ پر سیلاب سے متاثرہ پل کا معائنہ

بحالی کے کاموں میں تیزی لائی جائے، عوام کی مشکلات کو کم کرنے کے لیے فوری اور مؤثر اقدامات کیے جا رہے ہیں

ان شاء اللہ گلگت سکردو روڈ کی مکمل بحالی اور آمدورفت کی بحالی کا کام جلد از جلد مکمل کر لیا جائے گا، عبدالعلیم خان

سکردو، گلگت بلتستان (نمائندہ عوامی للکار) وفاقی وزیر مواصلات عبدالعلیم خان نے آج سکردو گلگت روڈ پر سسی ہراش عنصر کیمپ کے قریب سیلاب سے متاثرہ پل کا ہنگامی معائنہ کیا۔ اس دورے کا مقصد حالیہ گلیشیئر فلڈ (سیلابی ریلے) سے ہونے والے نقصان کا جائزہ لینا اور جاری مرمتی کاموں کا معائنہ کرنا تھا۔ اپنے دورے کے دوران وفاقی وزیر نے آپریشنل عملے کو ہدایت کی کہ بحالی کے کاموں میں (بقیہ نمبر 6)

کمانڈر نیشنل اسٹریٹجک کمانڈ جنرل سید عامر رضا (HI (M)) نے جنرل ہیڈکوارٹرز (GHQ) میں چیف آف آرمی اسٹاف اور چیف آف ڈیفنس فورسز فیلڈ مارشل سید عاصم منیر (NI (M)) سے ملاقات کی

تعلیم صحت اور رہائش ورکرز ویلفیئر فنڈ کی اولین ترجیحات ہیں

ورکرز کے مسائل کے حل، جدید ہاؤسنگ کالونی کے قیام اور شفاف فلاحی اقدامات کے عزم کا اعادہ

سیکرٹری ورکرز ویلفیئر فنڈز جناب ذوالفقار احمد کا ماچھی گوٹھ صادق آباد میں منعقدہ ایف ایف سی ورکرز کنونشن سے خطاب

گوٹھ ماچھی صادق آباد (نمائندہ عوامی للکار) سیکرٹری ورکرز ویلفیئر فنڈ، جناب ذوالفقار احمد نے ماچھی گوٹھ، صادق آباد میں منعقدہ ایف ایف سی ورکرز کنونشن میں بطور مہمانِ خصوصی شرکت کی۔ اس موقع پر کنونشن میں آمد پر ورکرز اور یونین عہدیداران نے ان کا پرتپاک اور پرجوش استقبال کیا، جبکہ ورکرز کی بڑی تعداد نے بھرپور شرکت کر کے حکومت کے فلاحی اقدامات پر اپنے اعتماد کا اظہار (بقیہ نمبر 2)

سیکرٹری ورکرز ویلفیئر فنڈ ذوالفقار احمد گوٹھ ماچھی میں ایف ایف سی ورکرز کنونشن سے خطاب کر رہے ہیں

سات اگست کو سڑکیں بند ہوگی، لاکھوں لوگ گھروں سے نکلیں گے

نوجوان اپنی موٹر سائیکلوں پر نکلیں اور سڑکوں پر لا کر انہیں بند کر دیں، حافظ نعیم الرحمٰن

لاہور (این این آئی) امیر جماعت اسلامی پاکستان حافظ نعیم الرحمٰن نے پٹرولیم لیوی کے خلاف 7 اگست کے ملک گیر احتجاج اور سڑکیں بند کرنے کی (بقیہ نمبر 15)

ڈپٹی کمشنر مری کی ہدایت پر اے سی کوٹلی ستیاں "اوپن ڈور پالیسی" کے تحت کھلی کچہری میں شہریوں کے مسائل سن رہے ہیں

مریم نواز کی کارکردگی سے مخالفین بوکھلاہٹ کا شکار ہیں، عظمیٰ بخاری

الزامات کے بجائے اپنی کارکردگی عوام کے سامنے رکھیں آزاد کشمیر کے عوام نے انتشار کی سیاست مسترد کر کے ووٹ کو ترجیح دی

کشمیر اور پورے پاکستان کے عوام پنجاب جیسی ترقی چاہتے ہیں، جو لوگ دھاندلی کے خلاف بیانات دے رہے تھے، وہی ہار کے خوف سے خود دھاندلی پر اتر آئے ہیں

میاں نواز شریف کو کسی عہدے کی ضرورت نہیں، وہ پنجاب کی طرح آزاد کشمیر کی بھی خدمت کرنا چاہتے ہیں، ریکارڈ بارشوں کے باوجود پنجاب میں کہیں پانی کھڑا نہیں ہوا

جدید مشینری، نئی سیوریج لائنوں، ڈیجیٹل مانیٹرنگ اور بروقت نکاسی آب سے شہریوں کو ریلیف فراہم کیا گیا صوبائی وزیر اطلاعات

لاہور (نمائندہ عوامی للکار) وزیر اطلاعات و ثقافت پنجاب عظمیٰ بخاری نے کہا کہ مخالفین کے پاس عوام کو دکھانے کے لیے کچھ نہیں، اسی لیے وہ بے بنیاد الزامات اور منفی سیاست کا سہارا لے رہے ہیں۔ انہوں نے کہا کہ آزاد کشمیر کے عوام نے انتشار کی سیاست مسترد کرتے ہوئے ووٹ ڈالنے کو ترجیح دی، جبکہ پنجاب میں وزیراعلیٰ مریم نواز شریف کی قیادت میں مون سون سے قبل کیے گئے مؤثر انتظامات، جدید انفراسٹرکچر اور بروقت حکومتی اقدامات کے باعث ریکارڈ بارشوں کے باوجود شہریوں کو ریلیف ملا اور کہیں بھی پانی کھڑا نہیں رہا۔ (بقیہ نمبر 5)

لاہور: وزیر اطلاعات پنجاب عظمیٰ بخاری ڈی جی پی آر میں پریس کانفرنس کر رہی ہیں

اے سی کوٹلی ستیاں کی اوپن ڈور پالیسی کے تحت کھلی کچہری

ضلعی انتظامیہ مسائل ترجیحی بنیادوں پر حل کرنے کیلئے ہمہ وقت کوشاں ہے

مری (نمائندہ عوامی للکار) ڈپٹی کمشنر مری کی ہدایت پر اے سی کوٹلی ستیاں کا "اوپن ڈور پالیسی" کے تحت کھلی کچہری کا انعقاد، عوامی مسائل سنے، مری ڈپٹی کمشنر مری آغا ظہیر عباس شیرازی کی خصوصی ہدایت پر اسسٹنٹ کمشنر کوٹلی ستیاں نے "اوپن ڈور (بقیہ نمبر 7)

سی ڈی اے اور راولپنڈی کے احکامات پر ریس کورس پولیس کا بڑا کریک ڈاؤن

بیک وقت تین محاذوں پر یلغار، منشیات فروش، غیر قانونی گیس و پٹرول ایجنسیاں اور غیر قانونی مقیم افغان باشندے قانون کی گرفت میں

ایس ایچ او لقمان جاوید کی قیادت، ڈی ایف سی شکیل عزیز کی نشاندہی پر غیر قانونی سرگرمیوں کے خلاف شکنجہ مزید سخت

راولپنڈی (عبدالرحمان سے) سی پی او راولپنڈی حسن مشتاق سکھیرا کے خصوصی احکامات پر تھانہ ریس کورس پولیس نے جرائم پیشہ عناصر کے خلاف بڑے پیمانے پر بیک وقت تین مختلف محاذوں پر کامیاب کریک ڈاؤن کیا۔ ایس ایچ او ریس کورس لقمان جاوید کی نگرانی میں ڈی ایف سی شکیل عزیز کی نشاندہی پر منشیات فروشوں کے خلاف کارروائیاں کرتے ہوئے متعدد افراد کو قانون کی گرفت میں لیا (بقیہ نمبر 3)

پیپلز پارٹی کا منشور عوام کی خدمت ہے، گورنر پنجاب

چین ہر مشکل وقت میں پاکستان کا قابلِ اعتماد دوست ثابت ہوا، سردار سلیم حیدر خان

لاہور (این این آئی) گورنر پنجاب سردار سلیم حیدر خان نے کہا ہے کہ پیپلز پارٹی کا بنیادی منشور عوام کی خدمت ہے، علاقے کو بنیادی سہولیات کی فراہمی کے لئے پرعزم ہوں، چائنہ نے ہر موقع پر باعتماد دوست ہونے کا ثبوت دیا ہے۔ ان خیالات کا اظہار (بقیہ نمبر 43)

گورنر پنجاب سردار سلیم حیدر خان چائنیز قونصل جنرل سن یان کے ہمراہ توال میں چائنہ کے تعاون سے قائم ہونے والی ڈسپنسری کا افتتاح کر رہے ہیں

انکم ٹیکس گوشوارے وصول کرنے کا آغاز، آخری تاریخ 30 ستمبر مقرر

اسلام آباد/لاہور (این این آئی) فیڈرل بورڈ آف ریونیو نے رواں ٹیکس سال کے سالانہ انکم ٹیکس گوشوارے وصول کرنے کا باقاعدہ آغاز کر دیا ہے، گوشوارے جمع کرانے کی آخری تاریخ 30 ستمبر 2026ء مقرر کی گئی ہے۔ ایف بی آر نے ٹیکس دہندگان پر (بقیہ نمبر 44)

ٹک ٹاکر عائشہ جٹ پر فائرنگ اور تشدد کیس، واقعے کی فوٹیج سامنے آ گئی

لاہور (این این آئی) ٹک ٹاکر عائشہ جٹ اور ان کے ساتھیوں پر مبینہ فائرنگ اور تشدد کے واقعے کی فوٹیج سامنے آ گئی، واقعہ 25 جولائی کی صبح 4 بجے نواب ٹاؤن کے علاقے میں واقع ایک نجی کیفے میں پیش آیا۔ پولیس کے مطابق عائشہ جٹ اپنی دوستوں پلوشہ، زویا اور علی کے ہمراہ کیفے میں کھانا (بقیہ نمبر 45)

شناختی معلومات کے تحفظ کیلئے مفت آئرس اسکین سہولت متعارف

شہری شناختی ریکارڈ کو مزید محفوظ بنانے کیلئے مفت سہولت سے بروقت فائدہ اٹھائیں

لاہور (این این آئی) نیشنل ڈیٹا بیس اینڈ رجسٹریشن اتھارٹی نے شہریوں کی شناختی معلومات کے تحفظ کو مزید موثر بنانے کیلئے ملک بھر کے تمام رجسٹریشن مراکز میں آئرس اسکین کی مفت سہولت فراہم کرا دی ہے۔ نادرا کے مطابق آئرس اسکین کے (بقیہ نمبر 47)

پرائیویٹ سکولوں میں 10 فیصد بچوں کو مفت تعلیم یقینی بنانے کا حکم

جو سکول 10 روز میں فیصلے پر عملدرآمد نہ کریں ان کے لائسنس منسوخ کیے جائیں

لاہور (این این آئی) پنجاب اسمبلی کی قائمہ کمیٹی نے تمام پرائیویٹ سکولوں میں 10 فیصد بچوں کو مفت تعلیم یقینی بنانے کا حکم دیتے ہوئے کہا ہے کہ جو سکول 10 روز میں 10 فیصد بچوں کو مفت تعلیم دینے کے فیصلے پر عملدرآمد نہ کریں ان کے لائسنس منسوخ کیے (بقیہ نمبر 48)

اسلام آباد: موسمیاتی تبدیلی اور ماحولیاتی ہم آہنگی کے وفاقی وزیر ڈاکٹر مصدق ملک نے NITB کی ہدایات کا آڈٹ کرنے والی کمیٹی کے پہلے اجلاس کی صدارت کی۔

پنجاب بھر میں دفعہ 144 نافذ، محکمہ داخلہ نے نوٹیفکیشن جاری کر دیا

گلیوں، سڑکوں، کھلی جگہوں اور عوامی مقامات پر بارش کے جمع شدہ پانی میں نہانے، ڈیموں، دریاؤں، نہروں، تالابوں، جھیلوں

اور ڈسٹری بیوٹریز میں ہر قسم کی تیراکی اور بلا اجازت کشتی رانی پر پابندی عائد، پابندیوں کا اطلاق 60 روز کیلئے ہوگا

لاہور (این این آئی) سیکرٹری داخلہ پنجاب نے مون سون بارشوں، طغیانی اور موسمی صورتحال کے پیش نظر عوامی تحفظ کے لئے پنجاب بھر میں دفعہ 144 نافذ کر دی۔ ترجمان محکمہ داخلہ پنجاب کے مطابق پنجاب بھر میں گلیوں، سڑکوں، کھلی جگہوں یا دیگر عوامی مقامات پر بارش کے جمع شدہ پانی میں نہانے اور ڈیموں، دریاؤں، نہروں، تالابوں اور جھیلوں میں ہر قسم کی تیراکی پر مکمل پابندی عائد کر دی گئی ہے۔ اس (بقیہ نمبر 52)

35 ہزار اساتذہ کا کنوینس الاؤنس برقرار رکھنے کا فیصلہ

انگلش لینگویج پروفیشنسی کورس کرنے والے اساتذہ کا ڈیٹا فوری محکمہ خزانہ کو بھجوانے کا حکم

لاہور (این این آئی) محکمہ سکولز ایجوکیشن نے گرمیوں کی تعطیلات کے دوران انگلش لینگویج پروفیشنسی کورس میں حصہ لینے والے 35 ہزار اساتذہ کو بڑا ریلیف دیتے ہوئے ان کا کنوینس الاؤنس برقرار رکھنے کا فیصلہ کر لیا۔ محکمہ کی جانب سے جاری ہدایات کے مطابق کورس میں شریک اساتذہ کے کنوینس الاؤنس میں کوئی کٹوتی نہیں کی جائے گی اور تمام اہل اساتذہ کو مکمل الاؤنس ادا کیا جائے گا۔ اس مقصد کے لیے محکمہ سکولز ایجوکیشن نے (بقیہ نمبر 54)

محکمہ موسمیات کی (کل) سے بارشوں کے نئے طاقتور سسٹم کی پیشگوئی

لاہور (این این آئی) محکمہ موسمیات نے 29 جولائی سے مون سون کا ایک طاقتور سلسلہ شروع ہونے پیشگوئی کر دی ہے۔ محکمہ موسمیات نے آئندہ 24 گھنٹوں کے دوران ملک کے مختلف علاقوں میں بارش، تیز ہواؤں اور گرج چمک کے ساتھ بارش (بقیہ نمبر 53)

کمشنر سرگودھا حافظ شوکت علی کو عمرہ کی سعادت حاصل کرنے پر مبارکباد

ڈائریکٹر انفارمیشن سرگودھا ڈویژن نعیم ملک، ڈپٹی ڈائریکٹر انفارمیشن سرگودھا علی یامین اور ایم پی اے رانا منور غوث مبارکباد پیش کی

عمرہ کی سعادت اللہ تعالیٰ کا خاص انعام اور عظیم نعمت ہے، جس پر جتنا بھی شکر ادا کیا جائے کم ہے، کمشنر سرگودھا حافظ شوکت علی

سرگودھا (طارق قاسمی سے) کمشنر سرگودھا ڈویژن حافظ شوکت علی کو عمرہ کی سعادت حاصل کرنے پر ڈائریکٹر انفارمیشن سرگودھا ڈویژن نعیم ملک ڈپٹی ڈائریکٹر انفارمیشن سرگودھا علی یامین اور ایم پی اے رانا منور غوث نے ان سے ملاقات کر کے مبارکباد پیش کی۔ اس موقع پر نعیم احمد ملک رانا منور غوث اور دیگر مہمانوں نے دعا کی کہ اللہ تعالیٰ ان کی عبادت قبول فرمائے اور انہیں صحت، سلامتی اور اجر عظیم عطا فرمائے۔ انہوں نے کہا کہ عمرہ کی سعادت اللہ تعالیٰ کا خاص انعام اور عظیم نعمت ہے، جس پر جتنا بھی شکر ادا کیا جائے کم ہے۔ کمشنر (بقیہ نمبر 4)

سرگودھا۔ کمشنر حافظ شوکت علی کو عمرہ کی سعادت حاصل کرنے پر چیئرمین زکوٰۃ و عشر کمیٹی پنجاب رانا منور غوث، ڈائریکٹر انفارمیشن نعیم ملک اور ڈپٹی ڈائریکٹر انفارمیشن علی یامین مبارکباد دے رہے ہیں

پاکستان پر رواں سال 400 سے زائد سائبر حملے ناکام بنائے گئے

وزیراعظم کی زیر قیادت بااختیار نیشنل سائبر سکیورٹی اتھارٹی ہونی چاہیے، ڈاکٹر حیدر عباس

لاہور (این این آئی) پاکستان کی نیشنل سائبر ایمرجنسی رسپانس ٹیم کے ڈائریکٹر جنرل ڈاکٹر حیدر عباس نے انکشاف کیا ہے کہ رواں سال پاکستان پر 400 سے زائد سائبر حملے کیے گئے، جنہیں بروقت کارروائی کرتے ہوئے ناکام بنا دیا گیا۔ (بقیہ نمبر 49)

پنجاب پولیس کا شہداء کے اہلخانہ کو چھت کی فراہمی کا سلسلہ جاری

شہید کانسٹیبل محمد رفیق کے اہلخانہ کو ایک کروڑ 35 لاکھ روپے مالیت کا گھر فراہم کر دیا گیا

لاہور (این این آئی) پنجاب پولیس کا اپنے شہداء کے اہلخانہ کو رہائش کی فراہمی کے کا سلسلہ جاری ہے۔ فرض کی راہ میں شہادت پانے والے ایک اور شہید کانسٹیبل محمد رفیق کے اہلخانہ کو ایک کروڑ 35 لاکھ روپے مالیت کا گھر فراہم کر دیا گیا ہے۔ ترجمان پنجاب (بقیہ نمبر 50)

منصوبوں پر تیز رفتار عملدرآمد یقینی بنایا جائے، ڈپٹی کمشنر راولپنڈی

وزیراعلیٰ کے ترقیاتی ویژن کے تحت بیوٹیفکیشن، سپورٹس گراؤنڈز اور سہولت بازاروں کے قیام کے منصوبوں پر پیش رفت کا جائزہ

تمام ادارے باہمی تعاون سے ان منصوبوں کو بروقت مکمل کریں تاکہ عوام کو ان کے ثمرات جلد از جلد حاصل ہو سکیں

راولپنڈی (این ای این) ڈپٹی کمشنر راولپنڈی کیپٹن (ر) ندیم ناصر کی زیر صدارت بیوٹیفکیشن، سپورٹس گراؤنڈز، پبلک لائبریریز اور سہولت بازاروں کے قیام سے متعلق اہم جائزہ اجلاس منعقد ہوا۔ اجلاس میں تمام اسسٹنٹ کمشنرز، چیف آفیسر ضلع کونسل، سیکرٹری ریجنل ٹرانسپورٹ اتھارٹی، سپورٹس ڈیپارٹمنٹ، سہولت بازار اتھارٹی اور دیگر متعلقہ محکموں کے افسران نے شرکت کی۔ اجلاس کے دوران تمام اسسٹنٹ کمشنرز نے اپنے اپنے علاقوں میں بیوٹیفکیشن منصوبوں، سپورٹس (بقیہ نمبر 8)

ڈپٹی کمشنر راولپنڈی کیپٹن (ر) ندیم ناصر بیوٹیفکیشن، سپورٹس گراؤنڈز، پبلک لائبریریز اور سہولت بازاروں کے قیام سے متعلق اہم جائزہ اجلاس کی صدارت کر رہے ہیں

روزنامہ عوامی للکار راولپنڈی Daily Awami Lalkaar
ABC Certified عوام کی بے ساختہ للکار
باقاعدہ تصدیق شدہ اشاعت ایڈیٹر انچیف محمد فیصل ندیم

ایڈیٹوریل پیج

ایڈیٹوریل ایڈیٹر
روبینہ فیصل

بارشیں اور حادثات

حالیہ بارشوں نے کئی علاقوں میں شدید تباہی مچائی ہے ۔گزشتہ روز مزید دس افراد بارشوں سے ہونے والے حادثات میں جاں بحق ہو گئے ۔نیشنل ڈیزاسٹر مینجمنٹ اتھارٹی کے مطابق گزشتہ ایک ماہ میں مون سون کی طوفانی بارشوں سے آنے والے سیلابی ریلوں' لینڈ سلائیڈنگ' مکانات کے گرنے اور دیگر حادثات میں اب تک 107افراد جاں بحق اور تقریباً 350زخمی ہو چکے ہیں۔ جانی نقصان کے حوالے سے خیبر پختونخوا سب سے زیادہ متاثر ہوا جہاں 55افراد جاں بحق ہوئے۔پنجاب میں 36اموات ہو چکی ہیں۔بارشوں سے بے گھر ہونے والے افراد کی تعداد بھی ہزاروں میں ہے اور لوگوں کی املاک اور مویشی بھی سیلابی ریلوں کی نذر ہو چکے ہیں۔مون سون بارشوں کی وجہ سے ملک کے اکثر ندی' نالے اور دریا بھی بپھرے ہوئے ہیں جبکہ کئی علاقے سیلاب کے خدشات کی زد میں ہیں۔

پاکستان میں ہر سال مون سون کی بارشیں تباہی کا نیا باب ثابت ہوتی ہیں لیکن اس کے باوجود حکومت اور متعلقہ اداروں کی طرف خاطر خواہ اقدامات نہیں کیے جاتے جس کے سبب شہریوں کو جان و مال کا نقصان بھگتنا پڑتا ہے۔یہ ابھی مون سون کا تیسرا اسپیل ہے جبکہ موسمیاتی ماہرین ستمبر کے وسط تک بارشوں کا سلسلہ جاری رہنے کی پیش گوئی کر رہے ہیں' لہٰذا ضرورت اس امر کی ہے کہ متاثرہ علاقوں میں امدادی سرگرمیاں تیز کرنے کے ساتھ ساتھ مزید بارشوں کے پیش نظر نالوں کی بروقت صفائی اور سیوریج کی خامیاں دور کرنے کیلئے تمام ممکنہ اقدامات جلد مکمل کیے جائیں۔

برآمدات، کریڈٹ ریٹنگ اور پالیسی ریٹ کے اثرات

میاں عمران احمد

حکومت نے امریکہ سے 10ارب ڈالر کی مالی سہولت کی درخواست کی لیکن امریکی صدر نے 10فیصد ٹیرف لگا دیا ہے۔ڈونلڈ ٹرمپ نے پہلے ایمرجنسی اختیارات کے تحت دنیا بھر پر ریسیپرو کل ٹیرف لگائے' سپریم کورٹ نے انہیں ختم کر دیا' پھر عارضی 10فیصد ٹیرف نافذ کیا' 10فیصد عارضی ٹیرف کی مدت 24 جولائی کو ختم ہو گئی۔اب سیکشن 301فورسڈ لیبر کے تحت 60ممالک پر 10سے 12.5 فیصد کے نئے ٹیرف لگا کر تقریباً وہی تجارتی پالیسی نئے قانونی فریم ورک میں واپس لے آئے ہیں۔نیا جواز یہ تلاش کیا گیا ہے کہ جن ممالک پر بچوں سے لیبر کا کام لیا جاتا ہے اور لیبر قوانین عالمی معیار کے مطابق نہیں ان پر ٹیرف لگایا جائے گا۔امریکہ پاکستان کی سب سے بڑی برآمدی منڈی ہے ۔ مالی سال 25-2024ء میں پاکستان کی مجموعی برآمدات تقریباً 33ارب ڈالر تھیں' جن میں سے ساڑھے پانچ سے چھ ارب ڈالر کی مصنوعات امریکہ کو برآمد کی گئیں۔ یعنی پاکستان کی تقریباً 18فیصد برآمدات کا انحصار امریکی منڈی پر ہے ۔ امریکہ پاکستانی ٹیکسٹائل' ملبوسات' بیڈ ویئر' تولیے' سرجیکل آلات اور چمڑے کی مصنوعات کا سب سے بڑا خریدار ہے۔یہی وجہ ہے کہ امریکی تجارتی پالیسی میں معمولی تبدیلی بھی پاکستان کے برآمدی شعبے پر اثر ڈال سکتی ہے۔پاکستان کی برآمدی معیشت پہلے ہی متعدد مشکلات کا شکار ہے۔ملک کی کل برآمدات تقریباً 33ارب ڈالر ہیں جبکہ ویتنام کی برآمدات 400ارب ڈالر سے زیادہ ہیں' بنگلہ دیش کی برآمدات 50 ارب ڈالر کے قریب ہیں۔ ویتنام پر امریکی ٹیرف 12.5فیصد ہے جبکہ پاکستان پر 10 فیصد۔انڈیا اور بنگلہ دیش کے ٹیرف پاکستان کے برابر ہیں' لیکن پاکستان کیلئے اس فرق سے فائدہ اٹھانا مشکل ہے کیونکہ ویتنام اور بنگلہ دیش میں کاروباری لاگت پاکستان کی نسبت بہت کم ہے۔ بھارت برآمد کنندگان کو ایکسپورٹ کی مد میں بھاری سبسڈی دیتا ہے جس کے باعث وہ کم قیمت میں مال تیار کر سکتے اور بیچ سکتے ہیں۔عالمی تجارت میں صرف ٹیرف ہی فیصلہ کن عنصر نہیں ہوتا توانائی کی قیمتیں' پیداواری لاگت' کرنسی کی شرح تبادلہ' لاجسٹکس' بندرگاہوں کی کارکردگی اور تجارتی معاہدے بھی اتنے ہی اہم ہوتے ہیں۔ پاکستان میں برآمدات بڑھانے کی باتیں تو ہر حکومت کرتی ہے لیکن عملی طور پر برآمد کنندگان کو جن مسائل کا سامنا ہے وہ اکثر پالیسی سازوں کی توجہ سے دور رہتے ہیں۔ وفاقی ٹیکس محتسب نے فیڈرل بورڈ آف ریونیو کے فاسٹر سیلز ٹیکس ریفنڈ سسٹم میں ایک بنیادی خامی کی نشاندہی کرتے ہوئے فوری اصلاحات کا کہا ہے۔مسئلہ اس وقت پیدا ہوتا ہے جب کسی ایکسپورٹر نے خام مال یا دیگر اشیا قانونی طور پر خریدی ہوں' سیلز ٹیکس ادا کیا ہو اور برآمد بھی کر دی ہوں لیکن اس کا سپلائر اپنے سیلز ٹیکس ریٹرنز بروقت جمع نہ کرائے' انوائس اَپ لوڈ کرنے میں غلطی کر دے یا ایف بی آر کے نظام میں کسی وجہ سے مشکوک قرار پا جائے ۔ایسی صورت میں فاسٹر سسٹم اکثر پورا یا جزوی ریفنڈ روک دیتا ہے حالانکہ ایکسپورٹر کی جانب سے تمام قانونی تقاضے پورے کیے جا چکے ہوتے ہیں۔سپلائر کی غلطی یا تکنیکی خرابی کا بوجھ برآمد کنندہ پر ڈالا جا رہا ہے۔اس عمل سے برآمد کنندگان کا کروڑوں روپے کا ورکنگ کیپٹل پھنس جاتا ہے' انہیں اضافی فنانسنگ حاصل کرنا پڑتی ہے اور عالمی منڈی میں ان کی مسابقت متاثر ہوتی ہے۔یوں فاسٹر سسٹم' جس کا مقصد ریفنڈ کی تیز اور خودکار ادائیگی تھا' بعض معاملات میں برآمدات کے فروغ کے بجائے ان کے لیے رکاوٹ بن رہا ہے۔بظاہر یہ چھوٹا سا تکنیکی مسئلہ ہے لیکن اس کی وجہ سے اربوں روپوں کے ریفنڈز رک رہے اور بیرونی سرمایہ کاری اور ملکی برآمدات متاثر ہو رہی ہیں۔

ملک کے لیے گزشتہ چند برس معاشی اعتبار سے کافی مشکل رہے ہیں۔2023ء میں عالمی مارکیٹ میں پاکستان ڈیفالٹ کے دہانے پر کھڑا تھا۔زرمبادلہ کے ذخائر چند ہفتوں کی درآمدات تک محدود ہو گئے تھے' بینک لیٹر آف کریڈٹس کی تصدیق سے گریز کر رہے تھے اور بیرونی قرضوں کی ادائیگی سب سے بڑا چیلنج بن چکی تھی۔لیکن اب عالمی ریٹنگ ایجنسی ایس اینڈ پی گلوبل نے پاکستان کی خودمختار کریڈٹ ریٹنگ کو منفی بی سے بڑھا کر بی کر دیا ہے جو ایک مثبت پیش رفت ہے ۔ یہ مسلسل دوسرا سال ہے کہ پاکستان کی ریٹنگ میں بہتری آئی ہے ۔2025ء میں پاکستان کی ریٹنگ CCC پلس سے منفی بی اور اب B تک پہنچ چکی ہے ۔کریڈٹ ریٹنگ کسی ملک کی مالی ساکھ کا پیمانہ ہوتی ہے۔دو سال پہلے پاکستان کے زرمبادلہ کے ذخائر چند ارب ڈالر تک گر گئے تھے جبکہ اب مجموعی ذخائر 20ارب ڈالر سے تجاوز کر چکے ہیں۔عام آدمی کے لیے اس ریٹنگ کا سب سے بڑا فائدہ درآمدی اخراجات میں کمی کی صورت میں سامنے آ سکتا ہے۔2022ء اور 2023ء کے بحران کے دوران درآمد کنندگان کو ایل سی کنفرمیشن چارجز کی مد میں بھاری اضافی اخراجات برداشت کرنا پڑے تھے۔جب کسی ملک کی مالی ساکھ بہتر ہوتی ہے تو بین الاقوامی بینک تجارت کے لیے کم رسک پریمیم وصول کرتے ہیں' جس سے درآمدی لاگت کم ہو سکتی ہے اور قرضوں کی لاگت میں کمی ہو سکتی ہے۔پاکستان کے مجموعی بیرونی قرضے اور واجبات تقریباً 130سے 140ارب ڈالر کے درمیان ہیں۔اگر عالمی مالیاتی منڈیاں پاکستان کو کم خطرناک ملک سمجھنے لگیں تو حکومت اور پاکستانی بینک نسبتاً کم شرح سود پر فنڈنگ حاصل کر سکتے ہیں۔عالمی سرمایہ کار کسی ملک میں سرمایہ لگانے سے پہلے اس کی کریڈٹ ریٹنگ کو دیکھتے ہیں۔پاکستان اب بھی سرمایہ کاری کے درجے سے کافی نیچے ہے۔عالمی معیار کے مطابق سرمایہ کاری کے قابل ممالک کی ریٹنگ BBB منفی یا اس سے اوپر ہوتی ہے' پاکستان ابھی بی بی کی سطح پر ہے ۔عالمی اداروں نے پاکستان کی سمت کو درست قرار دیا ہے لیکن منزل ابھی دور ہے۔

کاروباری حلقے اور سرمایہ کار اس امید میں تھے کہ سٹیٹ بینک پالیسی ریٹ میں مزید کمی کرے گا تاکہ صنعت' تجارت اور تعمیراتی شعبے کو سہارا مل سکے لیکن سٹیٹ بینک نے شرح سود 11.5فیصد پر برقرار رکھنے کا فیصلہ کیا ہے ۔بظاہر یہ ایک معمول کا فیصلہ لگتا ہے مگر اس کے پیچھے خلیج کی صورتحال' تیل کی غیر مستحکم قیمتیں اور پاکستان کی کمزور معیشت کا گہرا تعلق ہے۔ پاکستان اپنی توانائی کی ضروریات کا بڑا حصہ درآمد کرتا ہے۔پٹرولیم مصنوعات اور خام تیل کی درآمدات تقریباً 16ارب ڈالر ہیں جو کل درآمدات کا تقریباً 27فیصد بنتا ہے۔ایسے میں خلیجی خطے میں جنگ یا کشیدگی کا مطلب ہے کہ تیل مزید مہنگا ہو سکتا ہے' بحری نقل و حمل کے اخراجات بڑھ سکتے ہیں اور انشورنس لاگت میں اضافہ ہو سکتا ہے۔یہی وہ خدشات ہیں جو سٹیٹ بینک کو محتاط رہنے پر مجبور کر سکتے ہیں۔ پاکستان 2023ء میں تاریخ کی بلند ترین شرح سود 22فیصد تک پہنچ چکا تھا۔اس کے بعد سٹیٹ بینک نے مختلف مراحل میں شرح سود میں تقریباً 10.5فیصد پوائنٹس کی کمی کی اور اسے 11.5فیصد تک لے آیا تاہم مہنگائی کا خطرہ مکمل طور پر ختم نہیں ہوا۔مئی 2026ء میں افراط زر کی شرح 11.7فیصد ریکارڈ کی گئی جو سٹیٹ بینک کے پانچ سے سات فیصد کے ہدف سے کہیں زیادہ ہے۔شاید یہی وجہ ہے کہ سٹیٹ بینک مستقبل کے خطرات کو نظرانداز کرنے کے لیے تیار نہیں۔خلیج کی جنگ کا ایک اور پہلو بھی ہے جسے نظرانداز نہیں کیا جا سکتا۔پاکستان کو سالانہ 35سے 40 ارب ڈالر کے قریب ترسیلاتِ زر موصول ہوتی ہیں اور نصف سے زیادہ خلیجی ممالک سے آتی ہیں۔اگر اس خطے میں کشیدگی طویل ہو جائے' معاشی سرگرمیاں متاثر ہوں یا تیل پیدا کرنے والے ممالک کی مالی پوزیشن دباؤ کا شکار ہو تو اس کے اثرات پاکستانی کارکنوں اور ترسیلاتِ زر پر بھی پڑ سکتے ہیں۔کم ترسیلاتِ زر اور مہنگا ایندھن پالیسی ریٹ پر دباؤ مزید بڑھا سکتے ہیں۔

کیا جنوبی ایشیا کا نوجوان بیدار ہو رہا ہے؟

خورشید ندیم

کیا پاکستان کے نوجوان کو بھی اُسی طرح اٹھ کھڑا ہونا چاہیے جیسے بنگلہ دیش اور بھارت کا نوجوان کھڑا ہوا ہے؟ کیا نوجوانوں کا یہ تحرک کسی بڑی تبدیلی کا پیش خیمہ ہو سکتا ہے؟ کیا تینوں ممالک کی سماجی حرکیات ایک جیسی ہیں؟

پہلے بنگلہ دیش کو دیکھ لیتے ہیں۔یہاں برپا ہونے والی تحریک کے محرکات سیاسی تھے۔حکومت کا ظلم جب ناقابلِ برداشت ہو گیا تو نوجوان اٹھ کھڑا ہوا۔اس تحریک کو دیگر سیاسی اور غیر سیاسی قوتوں کی تائید حاصل ہو گئی۔ایک رجیم کا خاتمہ ہو گیا جو اپنے ہی ظلم کا بار نہ اٹھا سکا۔غالب کے الفاظ میں 'آپ اپنی آگ کے خس و خاشاک ہو گئے'۔ نوجوان پہلے مرحلے میں کامیاب رہے۔ان کو خیال ہوا کہ اب ایک بڑی عوامی تائید ان کی پشت پر ہے ۔انہوں نے انتخابی میدان میں اترنے کا فیصلہ کیا۔ جماعت اسلامی سے اتحاد کیا۔اس تحریک کے اکثر نوجوانوں کا تعلق وہاں کی اسلامی جمعیت طلبہ سے تھا جو سب سے زیادہ حسینہ واجد کے ظلم کا نشانہ تھی۔انتخابی نتائج سامنے آئے تو معلوم ہوا کہ نوجوانوں کے حصے کی بارش' بی این پی کی چھت پر برس گئی۔انتخابات نے بتایا کہ سیاسی عمل ہماری خواہشات یا کسی ایک واقعے کے تابع نہیں ہوتا۔نوجوان طلبہ کی یہ تحریک اب بنگلہ دیش کی تاریخ کا ایک باب بن چکی۔ جو نوجوان جان کی بازی ہارے' ان کی یاد منانے والے اب وہی ہیں ان کے ساتھ جو خون کے رشتے میں بندھے ہیں۔

اب بھارت کے سینے! بھارت کے نوجوانوں کی یہ تحریک بھی ایک وقتی مسئلے کے لیے اٹھی۔ یہ غیر سیاسی مسئلہ ہے ۔ اس میں شامل نوجوان کسی نظریے یا کسی سیاسی ایجنڈے کی بنیاد پر جمع نہیں ہیں۔ یہاں مولانا حسین احمد مدنی کا ذکر ہے۔ مہاتما گاندھی کا نام لیا جا رہا ہے۔مولانا عامر عثمانی کی نظم بھی پڑھی جا رہی ہے۔فیض صاحب جیسے سرخ ترقی پسندوں کا کلام بھی گایا جا رہا ہے۔ جذبات کو زندہ رکھنے کے لیے یہ سب آزمائے ہوئے نسخے ہیں۔فیض صاحب کا کلام پڑھنے والا ممکن ہے کہ اشتراکی نظریات سے ناواقف ہو۔ عامر عثمانی کی نظم سنانے والا شاید یہ نہ جانتا ہو کہ یہ نظم کس کی ہے۔اس تحریک کے غیر سیاسی ہونے کا مطلب یہ ہے کہ اس کا کوئی مستقبل نہیں ہے۔ ان کا بنیادی مطالبہ مان لیا گیا ہے۔احتجاج ختم ہو گیا' اس لیے اب اس تحریک کے جوش و خروش میں بھی کمی آ جائے گی۔ اس سے مستقبل میں سیاسی تبدیلی کی جو توقعات باندھی جا رہی ہیں' ان کے پورا ہونے کا امکان کم ہے۔

ان تجربات کا تجزیہ کرتے وقت' ہمیں اُس عوامی تحریک کو بھی سامنے رکھنا چاہیے جو 'عرب بہار' کے عنوان سے تاریخ کا حصہ بن چکی۔ کچھ عرصہ اس کا غلغلہ رہا۔یہ بھی مگر خطے میں کوئی بڑی تبدیلی لائے بغیر قصہ پارینہ بن گئی۔ تیونس' جہاں سے یہ تحریک اٹھی' آج ایک ایسے سیاسی نظام کے شکنجے میں ہے جو ظلم سے عبارت ہے ۔ راشد الغنوشی جیسی شخصیت آج بھی جیل میں ہے۔پچاسی برس کے اس عالمی شہرت یافتہ راہنما کو عمر قید کے ساتھ' دہشت گردی کے نام پر تیس سال کی مزید سزا بھی سنائی گئی ہے۔راشد الغنوشی وہ آدمی ہیں جنہوں نے مسلم ڈیموکریٹس کی بنیاد رکھی۔ ان کے خیالات انتہا پسندی سے کوسوں دور ہیں۔ وہ تو 'سیاسی اسلام' کے بنیادی تصور ہی سے الگ ہو چکے ۔ اس کے باوجود سزا بھگت رہے ہیں۔ تیونس' بوعزیزی کا ملک ہے' جس کی قربانی سے عرب بہار شروع ہوئی اور اس کا انجام' میں نے آپ کو بتا دیا۔مصر کا تحریر سکوائر بھی کبھی اس کا مرکز تھی۔آج وہاں جنرل سیسی کا اقتدار پہلے سے زیادہ مستحکم ہے۔

سماجی علوم کے ماہرین ان تحریکوں کو 'نان موومنٹس' (Non Movements) کا نام دیتے ہیں۔کسی سماج میں موجود اضطراب کسی وقت پھٹ پڑتا ہے اور لوگ اپنے غصے کا اظہار کرتے ہیں۔لوگ' کسی راہنما کا انتظار نہیں کرتے اور منظم ہونے لگتے ہیں' کسی سوچے سمجھے منصوبے کے بغیر۔ ایسی تحریکیں مسائل کی موجودگی کا احساس تو دلاتی ہیں مگر ان کے پاس مسائل کا کوئی حل ہوتا ہے نہ حکمتِ عملی۔یوں وہ کوئی نقش چھوڑے بغیر تاریخ کا حصہ بن جاتی ہیں۔ پاکستان میں یہ تجربات ہو چکے ۔منظور پشتین کی تحریک بھی ایسی ہی تھی۔ بڑے بڑے جلسے مگر کوئی نتیجہ نہیں۔بلوچستان میں ماہ رنگ نے بھی کچھ وقت کے لیے رنگ جمایا مگر اس سے کوئی نتیجہ خیز تحریک برآمد نہ ہو سکی۔اشراکیت کی باسی کڑی میں بھی ابال آیا اور کچھ نوجوانوں نے فیض کی نظمیں سنائیں۔عوام اس کی جانب مگر متوجہ نہیں ہو سکے۔

یہ خیر خواہی یا دیانت کا مسئلہ نہیں' میں ان کے جذبات کی قدر کرتا ہوں مگر ایسی تحریکوں سے کسی بڑی تبدیلی کی توقع نہیں رکھتا۔سماجی یا سیاسی تبدیلی کچھ عوامل کے تابع ہوتی ہے۔ان کو سمجھے بغیر' کوئی حکمتِ عملی نتیجہ خیز نہیں ہو سکتی۔ان میں سب سے بڑا عامل ریاست ہے ۔ریاست کیا ہے؟ اس میں طاقت کے مراکز کہاں ہیں؟ ان مراکز کے سوچنے کا انداز کیا ہے؟ ریاست سے تصادم کے کیا نتائج نکل سکتے ہیں؟ یہ سب سوالات صرف ایک عامل سے جڑے ہیں۔ایک عامل سماجی بُنت بھی ہے۔سماج میں مذہب کی کیا حیثیت ہے؟ غالب مذہبی و سماجی تصورات کی موجودگی میں' کیا سماجی تبدیلی کی کوئی تحریک کامیاب ہو سکتی ہے؟ ان سے صرفِ نظر کیا ممکن ہے؟ کسی ہمہ گیر تبدیلی کی خواہش' ان سوالات کا جواب تلاش کیے بغیر پوری نہیں ہو سکتی۔

پاکستان کا نوجوان مسائل کو سمجھنے لگا ہے۔تاہم وہ اُن کے حل کے بارے میں یکسو نہیں ہے۔ میں اس پر اللہ کا شکر ادا کرتا ہوں کہ وہ اس یکسوئی کے بغیر میدانِ عمل میں نکلنے کے لیے آمادہ نہیں۔ ہمارے مسائل سیاسی بھی ہیں اور سماجی بھی۔ معاشی تو ہیں ہی۔ بھارت اور بنگلہ دیش کے برخلاف' ہم ایک ہائبرڈ نظام کا تجربہ کر رہے ہیں۔آئیڈیل میرے نزدیک اب بھی یہی ہے کہ سماج کو ریاست پر مقدم رکھا جائے۔قوم کا بیانیہ سماج سے اٹھے اور ریاست ایک سہولت کار بن کر اس کو حقیقت کا روپ دے۔آج صورتِ حال اس کے برعکس ہے۔ بیانیہ ریاست بناتی ہے اور سماج کو پابند کیا جاتا ہے کہ وہ اس کو قبول کرے۔ اس حکمتِ عملی نے سماجی تبدیلی کی قوتوں کو کمزور کیا ہے۔ان میں یہ سکت نہیں کہ وہ ترتیب کو بدل سکیں۔سیاسی جماعتیں بھی چونکہ ایک درجے میں اس ریاستی بندوبست کا حصہ ہیں' اس لیے ہائبرڈ نظام میں' عوام ایک حد تک شریک ہیں۔ اس تجربے کو ابھی اپنے نتائج دکھانے ہیں۔

اس پس منظر میں' میرے نزدیک' اہلِ دانش کو ذہن ساز کی سطح پر یہ کوشش جاری رکھنی چاہیے کہ تبدیلی کے لیے ہماری ترتیب درست ہو جائے۔ عوام مخدوم ہوں اور ریاست خادم۔ممکن ہے کہ اس عمل کے نتیجے میں خود پالیسی ساز اس بات کا ادراک کرنے لگیں۔ریاست بھی تجربات سے سیکھتی ہے جیسے اس نے سیکھا کہ 'جہاد ریاست کے بغیر نہیں ہونا چاہیے'۔ممکن ہے وقت کے ساتھ یہ حقیقت بھی خود کو منوا لے کہ ریاست کا کام بیانیہ سازی نہیں' عوامی بیانیے کو پالیسی میں ڈھالنا ہے۔اس سے پہلے نوجوانوں کو بنگلہ دیش یا بھارت کی طرح سڑکوں پر نکالنے کی خواہش محمود نہیں۔تاہم ریاست کو خبردار رہنا چاہیے کہ اس کے لیے تساہل کی کوئی گنجائش نہیں۔نوجوانوں نے میرا تجزیہ پڑھ کر قدم نہیں اٹھانا۔جب پانی سر سے گزرنے لگے تو لوگ نتائج سے بے پروا ہو کر نکل آتے ہیں۔اس کی قیمت ریاست اور عوام دونوں ادا کرتے ہیں۔ریاست کو ایسا وقت آنے سے پہلے' مسائل کو حل کرنا ہوگا۔

SHOWBIZ شوبز

رنبیر کپور کی فلم ''دھوم 4'' اگلے سال 24 جنوری کو ریلیز ہو گی

بلاک بسٹر فلم اینمل کے سیکوئل اینمل پارک کا اپنے آئندہ پروجیکٹس میں کوئی ذکر نہیں کیا

ممبئی (این این آئی) نامور بھارتی اداکار رنبیر کپور نے فلم دھوم 4 کا حصہ بننے کی افواہوں پر خاموشی توڑ دی۔ دورہ امریکا پر موجود رنبیر کپور نے ایک یوٹیوب چینل کو دیے گئے انٹرویو میں دھوم 4 میں مرکزی کردار ادا کرنے کے حوالے سے بات کی۔ انٹرویو کے دوران جب میزبان نے ان سے دھوم فرنچائز میں آنے سے متعلق پوچھا تو انہوں نے واضح کہا، جی نہیں، میں اس وقت دھوم 4 نہیں کر رہا۔اس وقت میری تمام تر توجہ سنجے لیلا بھنسالی کی ہدایت کاری میں بننے والی فلم پر ہے جو اگلے سال 24 جنوری کو ریلیز ہو رہی ہے۔ یہاں دلچسپ بات یہ ہے کہ حیرت انگیز طور پر رنبیر کپور نے اپنی بلاک بسٹر فلم اینمل کے سیکوئل اینمل پارک کا اپنے آئندہ پروجیکٹس میں کوئی ذکر نہیں کیا۔رنبیر کپور کے دھوم فرنچائز میں شامل ہونے کی افواہیں 2024 سے گردش کر رہی تھیں جب میڈیا رپورٹس میں دعویٰ کیا گیا

ادا کار احسن خان انٹرنیشنل ہارر فیچر فلم ''فراموش'' میں جلوہ گر ہوں گے

یہ فلم جنوبی ایشیا کی متوقع کامیاب ہارر فلموں میں نمایاں مقام حاصل کر سکتی ہے، ماہرین

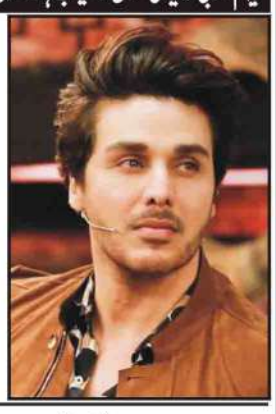

لاہور (این این آئی) اداکار احسن خان انٹرنیشنل ہارر فیچر فلم'' فراموش'' میں اداکار صمد عارض کے ہمراہ مرکزی کردار ادا کریں گے۔ یہ فلم ایمبر لائن اسٹوڈیو لمیٹڈ کے بینر تلے تیار کی جا رہی ہے اور اسے سال کی نمایاں عالمی مشترکہ فلمی پروڈکشنز میں شمار کیا جا رہا ہے۔فلم کے مصنف اور ہدایت کار معروف فلم ساز ابو علیحا ہیں جبکہ فلم کی باقاعدہ شوٹنگ یکم ستمبر سے برطانیہ میں شروع ہو گی۔فلم کی عکس بندی ستمبر کے وسط تک برطانیہ کے مختلف مقامات پر جاری رہے گی۔فراموش ایک منفرد اردو پنجابی ہارر تھرلر فلم ہے، جس میں پاکستان اور بھارت سے تعلق رکھنے والے باصلاحیت فنکار ایک ساتھ جلوہ گر ہوں گے۔

فلمی خاندان سے ہونے کے باوجود مشکلات کا سامنا کرنا پڑا، تشار کپور

90 کی دہائی میں اداکاروں کیلئے فائٹ اور ڈانس کی تربیت لینا ضروری تھا

ممبئی (این این آئی) بالی ووڈ اداکار تشار کپور نے کہا ہے کہ فلمی خاندان سے تعلق ہونے کے باوجود انڈسٹری میں مشکلات کا سامنا کرنا پڑا۔ایک انٹرویو میں تشار کپور نے بتایا کہ 1990 کی دہائی میں فلم انڈسٹری میں داخل ہونا میرے لیے ایک بڑا جھٹکا تھا، میرا تعلق کاروباری پس منظر سے تھا اور میں نے بچپن سے اداکار بننے کی تربیت حاصل نہیں کی تھی۔انہوں نے بتایا کہ میری دلچسپی تعلیم میں تھی، میں نے بیرونِ ملک تعلیم حاصل کی اور وہاں کام بھی کیا، جب میں فلم انڈسٹری میں آیا تو نئے اداکاروں سے خصوص انداز، جسمانی ساخت اور رویے کی توقع کی جاتی تھی، میں ایک شرمیلا شخص تھا، اس لئے یہ سب میرے لئے بہت مشکل تھا۔اداکار کے مطابق 90 کی دہائی میں اداکاروں کے لیے فائٹ اور ڈانس کی تربیت لینا ضروری سمجھا جاتا تھا، میں اس ماحول میں خود کو بہت الجھا ہوا محسوس کرتا تھا

لندن، غزہ فنڈ ریزنگ تقریب میں شرکت، ماہرہ خان پر تنقید

اگرچہ متعدد مداحوں نے ماہرہ خان کی شخصیت، انداز اور تقریب میں شرکت کو پسند کیا

لندن (این این آئی) اداکارہ ماہرہ خان کو لندن میں غزہ کیلئے منعقدہ ایک فنڈ ریزنگ تقریب میں شرکت کے بعد سوشل میڈیا پر تنقید کا سامنا کرنا پڑ رہا ہے۔میڈیا رپورٹ کے مطابق ماہرہ خان نے تقریب میں پنچ رنگ کا لباس زیب تن کیا، جسے مداحوں کی جانب سے خوب سراہا گیا۔یہ تقریب غزہ کے لیے امدادی فنڈز جمع کرنے کی غرض سے بین الاقوامی برادری کی جانب سے منعقد کی گئی تھی۔اگرچہ متعدد مداحوں نے ماہرہ خان کی شخصیت، انداز اور تقریب میں شرکت کو پسند کیا، تاہم سوشل میڈیا پر بعض صارفین نے ان پر تنقید بھی کی ہے۔

گووندا عامر خان سے بھی بڑے پرفیکشنسٹ ہیں، شگفتہ علی

ممبئی (این این آئی) بالی ووڈ کی سینئر اداکارہ شگفتہ علی نے اداکار گووندا کو عامر خان سے بھی بڑا پرفیکشنسٹ قرار دے دیا۔ایک انٹرویو میں شگفتہ علی نے بتایا کہ میں نے گووندا کے ساتھ ہیرو نمبر ون سمیت 3 سے 4 فلموں میں کام کیا اور وہ ایک خوش مزاج اور بہترین انسان ہیں۔انہوں نے بتایا کہ اگر شوٹنگ کا وقت صبح 9 بجے ہوتا تھا تو گووندا اکثر دوپہر 1 یا 2 بجے سیٹ پر آتے تھے، یہی ان کی واحد خامی تھی، ورنہ وہ بہت اچھے انسان اور خوش مزاج تھے۔شگفتہ علی کے مطابق گووندا کسی بھی منظر کو بہترین انداز میں پیش کرنے کیلئے 25 مرتبہ ریہرسل کرتے تھے۔انہوں نے کہا کہ گووندا عامر خان سے بھی بڑے پرفیکشنسٹ ہیں، ڈائریکٹر ڈیوڈ دھون ایک ٹیک میں اوکے کر دیتے تھے، لیکن گووندا پھر بھی ایک اور ٹیک پر اصرار کرتے اور دیگر فنکاروں سے معذرت بھی کرتے تھے۔

تشدد کیس، ٹک ٹاکر رجب بٹ کے خلاف ایک اور مقدمہ درج

لاہور (این این آئی) لاہور کے تھانہ نواب ٹاؤن میں ٹک ٹاکر رجب بٹ کے خلاف ایک اور مقدمہ درج کر لیا گیا۔خاتون عائشہ شرافت کی جانب سے درج کرائے گئے مقدمے میں کہا گیا ہے کہ 25 جولائی کو مقامی نجی کیفے میں دوستوں کے ہمراہ کھانا کھانے گئی، وہاں موجود 2 لڑکوں اور 2 لڑکیوں نے ان کی دوست سے بدتمیزی شروع کر دی، پھر ملزمان نے تھپڑ مارے اور پستول نکال لئے۔شکایت کنندہ کے مطابق میر شفیع نامی ایک ملزم نے اس موقع پر فائرنگ بھی کی۔انہوں نے کہا کہ یہ حملہ رجب بٹ نے کروایا ہے۔

سرکاری فلموں کیلئے 50 لاکھ روپے معاوضہ لیتی ہوں، میرا

انٹرویو سوشل میڈیا پر وائرل ہونے پر صارفین میں نئی بحث چھڑ گئی ہے

لاہور (این این آئی) اداکارہ میرا نے انکشاف کیا ہے کہ سرکاری فنڈز سے تیار ہونے والی فلموں کیلئے 50 لاکھ روپے معاوضہ لیتی ہوں۔ایک انٹرویو میں میرا نے بتایا کہ اگر حکومت کیلئے نقد ادائیگی ممکن نہ ہو تو وہ مجھے 1 یا 2 سینماء گھروں کی ملکیت بھی دے سکتی ہے۔اداکارہ نے کہا کہ فلمی صنعت کی بہتری کیلئے سرمایہ کاری اور انفرااسٹرکچر کی ترقی ضروری ہے، سینماء گھر اس شعبے کا اہم حصہ ہیں۔انٹرویو سوشل میڈیا پر وائرل ہونے پر صارفین میں نئی بحث چھڑ گئی ہے اور وہ اداکارہ کے مطالبے اور تبصرے پر مختلف آرا کا اظہار کر رہے ہیں۔

معاشرے میں بار بار شادی کرنا اچھا نہیں سمجھا جاتا

بھارتی اداکارہ حنا خان کا عامر خان کی تیسری شادی پر تبصرہ

ممبئی (این این آئی) بھارتی اداکارہ حنا خان نے بالی ووڈ سپر اسٹار عامر خان کی گوری سپرائٹ سے تیسری شادی پر اپنی رائے کا اظہار کرتے ہوئے کہا ہے کہ اس فیصلے سے ان کی عوامی ساکھ متاثر ہو سکتی ہے۔36 سالہ اداکارہ نے پوڈ کاسٹ میں گفتگو کے دوران سوال کہ کسی بھی معروف شخصیت کی ذاتی زندگی اس کے کام کے بارے میں عوام کی رائے پر اثر انداز ہوتی ہے کا جواب دیتے ہوئے کہا کہ اگر یہی منطق ہے تو پھر عامر خان کی کوئی بھی فلم کامیاب نہیں ہونی چاہیے۔انہوں نے کہا کہ کیا گوری سے ان کی شادی کم متنازع ہے؟

SPORTS سپورٹس

فائقہ ریاض سومیٹر ریس میں اگلے راؤنڈ کیلئے کوالیفائی نہ کر سکیں

اولمپین صدف صدیقی اور نسیم حمید کا سومیٹر ریس کا گیارہ اعشاریہ 81 سیکنڈ کا قومی ریکارڈ توڑ دیا

گلاسکو (این این آئی) کامن ویلتھ گیمز کے ایتھلیٹکس مقابلوں میں پاکستانی ایتھلیٹ فائقہ ریاض سومیٹر ریس میں اگلے راؤنڈ کیلئے کوالیفائی نہ کر سکیں۔گلاسکو میں جاری ایونٹ میں خواتین کی سومیٹر دوڑ میں فائقہ ریاض تیسری ہیٹ میں ایکشن میں نظر آئیں جو 11 اعشاریہ 64 سیکنڈ کیساتھ اگلے راؤنڈ کیلئے کوالیفائی تو نہ کر سکی مگر اولمپین صدف صدیقی اور نسیم حمید کا سومیٹر ریس کا گیارہ اعشاریہ 81 سیکنڈ کا قومی ریکارڈ توڑتے ہوئے نیا قومی ریکارڈ قائم کیا۔دوسری جانب لانگ جمپ ایونٹ میں عنصر عباس سات اعشاریہ صفر چھ میٹر جمپ لگا کر اگلے مرحلے کیلئے کوالیفائی نا کر سکے۔

گلوبل سپر لیگ سے لاہور قلندرز نے عبداللہ شفیق کو ریلیز کر دیا

عبداللہ شفیق کی جگہ بنگلا دیش کے شمیم حسین لاہور قلندرز میں شامل ہو گئے

لاہور (این این آئی) گلوبل سپر لیگ سے لاہور قلندرز نے عبداللہ شفیق کو

بقیہ 1

میں کسی بھی ٹی وی چینل یا اخبار کے سرکاری اشتہارات بند نہیں کئے گئے، حکومت صحافیوں اور میڈیا اداروں کو درپیش مالی مشکلات کے حل اور میڈیا انڈسٹری کے استحکام کے لئے نئی پالیسی متعارف کرانے پر کام کر رہی ہے۔ ان خیالات کا اظہار انہوں نے پیر کو یہاں نیشنل پریس کلب کی ویب سائٹ کے اجراء کی تقریب سے خطاب کرتے ہوئے کیا۔ اس موقع پر پرنسپل انفارمیشن آفیسر ریئسہ عادل، سینئر صحافی حاجی نواز رضا، نیشنل پریس کلب کے صدر عبدالرزاق سیال، سیکریٹری ڈاکٹر فرقان راؤ سمیت پریس کلب کے دیگر عہدیداران اور صحافیوں کی بڑی تعداد موجود تھی۔ وفاقی وزیر اطلاعات نے کہا کہ نیشنل پریس کلب میں خوش اسلوبی سے ایک گورننگ باڈی سے دوسری گورننگ باڈی کو ذمہ داریاں منتقل ہوئیں، انتخابات بھی انتہائی خوشگوار اور پرامن ماحول میں ہوئے جو سیاستدانوں کے لئے قابل تقلید مثال ہے۔ وفاقی وزیر نے کہا کہ نیشنل پریس کلب محض فیڈریشن کا حصہ نہیں بلکہ انتہائی اہم ادارہ ہے۔ عطاء اللہ تارڑ نے اس موقع پر پرنسپل انفارمیشن آفیسر ریئسہ عادل کو بطور ڈی جی آئی پی وِنگ اسلام آباد ٹاکس کے دوران بہترین انتظامات کرنے پر خراج تحسین پیش کیا۔ انہوں نے کہا کہ اسلام آباد مذاکرات کے دوران صحافیوں کے لئے بہترین انتظامات کئے گئے تھے جبکہ اس تقریب کو عالمی سطح پر بھی سراہا گیا جس سے پاکستان کا مثبت تشخص اجاگر ہوا۔ وفاقی وزیر نے کہا کہ ڈیجیٹائزیشن کی جانب بڑھنا احسن اور اہم اقدام ہے، یہی مستقبل کی ضرورت ہے۔ ویب سائٹ اور فہرستوں کو ڈسٹیجیلائز کرنے سے ظاہر ہوتا ہے کہ نیشنل پریس کلب کا وژن اصلاحات اور جدت پر مبنی ہے۔ وفاقی وزیر اطلاعات نے نیشنل پریس کلب کیلئے ڈیجیٹل لیب کے قیام کو وقت کی ضرورت قرار دیتے ہوئے ڈیجیٹل لیب کے لئے ہال مختص کرنے کی ہدایت کی۔ انہوں نے کہا کہ وزارت اطلاعات میں بھی ڈیجیٹل کمیونیکیشن ڈیپارٹمنٹ میں ڈیجیٹل لیب قائم کی گئی ہے جہاں پوڈ کاسٹ سٹوڈیو بھی تیار کیا گیا ہے۔ اس سہولت کے ذریعے لوگ اپنی ریلز ریکارڈ اور رپورٹ فائل کر سکتے ہیں۔ اسلام آباد نیشنل پریس کلب کے اندر بھی ایسی سہولت موجود ہونی چاہئے کیونکہ یہ وقت کی ضرورت ہے اور ڈیجیٹل دور میں اس کے بغیر آگے بڑھنا ممکن نہیں۔ عطاء اللہ تارڑ نے کہا کہ حکومت کی کوشش ہوتی ہے کہ میڈیا اداروں کے واجبات بروقت ادا کئے جائیں، حکومت نے میڈیا اداروں سے یہ یقین دہانی حاصل کی ہے کہ جب بھی ان کے واجبات کی ادائیگی ہوگی تو سب سے پہلے ملازمین کا حق ادا کیا جائے گا اور ان کی زیر التواء تنخواہیں جاری کی جائیں گی۔ انہوں نے کہا کہ حکومت ایسا ماحول پیدا کرنے کی کوشش کر رہی ہے جس میں میڈیا ادارے مالی طور پر مستحکم رہیں اور صحافی برادری کو روزگار کے بہتر مواقع میسر آسکیں۔ وفاقی وزیر نے کہا کہ ڈیجیٹل میڈیا کی اہمیت اپنی جگہ مسلمہ ہے تاہم پرنٹ اور الیکٹرانک میڈیا کی اپنی اہمیت برقرار ہے۔ انہوں نے کہا کہ سوشل میڈیا پر آنے والی خبروں کا بڑا حصہ اخبارات اور ٹیلی ویژن سے حاصل ہونے والی معلومات پر مبنی ہوتا ہے اس لئے روایتی میڈیا کی اہمیت بدستور موجود ہے۔ انہوں نے کہا کہ جب بھی پاکستان براڈ کاسٹرز ایسوسی ایشن (پی بی اے) یا آل پاکستان نیوز پیپرز سوسائٹی (اے پی این ایس) کے ساتھ ملاقات ہوتی ہے تو ہمیشہ اس بات پر زور دیا جاتا ہے کہ ملازمین کی فلاح و بہبود اولین ترجیح ہے اور رہے گی۔ انہوں نے کہا کہ پچھلے دنوں قائمہ کمیٹی برائے اطلاعات کے اجلاس میں بھی اس معاملے پر زور دیا جبکہ پی بی اے اور اے پی این ایس کو تحریری طور پر آگاہ کیا جا رہا ہے کہ اگر خدانخواستہ کسی صحافی کی دوران ڈیوٹی وفات ہو جاتی ہے تو اس وقت ایسا کوئی پیکج یا نظام موجود نہیں جس سے اس کے اہل خانہ کی مالی معاونت کی جا سکے۔ انہوں نے کہا کہ اس میں حکومت بھی اپنا حصہ ڈال سکتی ہے لیکن یہ ضروری ہے کہ میڈیا ہاؤسز ایک جامع پالیسی مرتب کریں۔ انہوں نے کہا کہ یہ بنیادی انسانی حقوق کا تقاضہ ہے کہ صحافیوں اور ان کے اہل خانہ کو تحفظ فراہم کیا جائے۔ وفاقی وزیر نے اس موقع پر صحافیوں کو ہیلتھ کارڈ کی سہولت فراہم کرنے کیلئے اقدامات کی بھی ہدایت کی۔ ڈیجیٹل سکلز کی اہمیت پر زور دیتے ہوئے وفاقی وزیر اطلاعات عطاء اللہ تارڑ نے کہا کہ سکل ڈویلپمنٹ انتہائی اہمیت کی حامل ہے بالخصوص ڈیجیٹل شعبے میں ڈیجیٹل کانٹینٹ کری ایشن اور ڈیجیٹل مارکیٹنگ اب صحافیوں کے پیشہ ورانہ امور کی انجام دہی کے لئے ناگزیر ہو چکی ہے۔ انہوں نے کہا کہ وزارت اطلاعات و نشریات قائداعظم یونیورسٹی، نسٹ، کامسٹیلس اور نمل یونیورسٹی سمیت مختلف جامعات کے ساتھ انتظامات کر رہی ہے تاکہ انفارمیشن افسران اور نامزد صحافیوں کے لئے ڈیجیٹل کانٹینٹ کری ایشن اور ڈیجیٹل مارکیٹنگ کے مختصر کورسز کا انعقاد کیا جا سکے۔ انہوں نے کہا کہ ان تربیتی کورسز کے اخراجات وزارت اطلاعات و نشریات برداشت کرے گی۔ میڈیا اداروں کو درپیش مالی مشکلات کا حوالہ دیتے ہوئے عطاء اللہ تارڑ نے کہا کہ ان کی مالی مشکلات کی بنیاد ماضی میں متعارف کرائی گئی پالیسیوں میں رکھی گئی۔ مالی مشکلات کی ایک وجہ وہ پالیسی ہے جس کے تحت یہ طے کیا گیا کہ وفاقی حکومت نیشنل پریس کلب کے لئے 10 لاکھ روپے سے زائد گرانٹ جاری نہیں کرے گی جبکہ چھوٹے پریس کلبوں کے لئے یہ حد پانچ لاکھ روپے مقرر کی گئی۔ انہوں نے سوال کیا کہ یہ پالیسی کس نے بنائی؟ کس دور میں بنائی گئی اور اس کے کیا مقاصد تھے؟ اس پر غور ہونا چاہئے۔ انہوں نے کہا کہ اس پالیسی کے مرتب کرنے والوں کو دیکھنا چاہئے کہ اس کے کیا اثرات مرتب ہوئے۔ انہوں نے کہا کہ جن لوگوں کے دور میں یہ پالیسی بنائی گئی ان کی حکومت پنجاب اور خیبر پختونخوا میں بھی تھی لیکن یہ پالیسی وہاں نافذ نہیں کی گئی بلکہ صرف نیشنل پریس کلب پر لاگو کی گئی۔ انہوں نے کہا کہ یہ فیصلہ کس مقصد کے تحت کیا گیا، اس کا بہتر علم اسے نافذ کرنے والوں کو ہے۔ انہوں نے کہا کہ نیشنل پریس کلب ملک کا سب سے بڑا پریس کلب ہے اور اس پر کسی قسم کا قدغن نہیں ہونا چاہئے۔ حکومت نے اس پالیسی میں ترمیم کے لئے اقدام شروع کر دیا ہے۔ وفاقی وزیر نے کہا کہ یہ واحد پالیسی نہیں تھی بلکہ اس کے ساتھ ایک اور پالیسی بھی متعارف کرائی گئی جس کے تحت ٹی وی چینلز کے سرکاری اشتہارات کے نرخوں پر نظر ثانی کرتے ہوئے انہیں کم کر دیا گیا۔ بڑے ٹیلی ویژن چینلز جن کے سرکاری اشتہارات کے نرخ پہلے تقریباً تین لاکھ روپے فی منٹ تھے، انہیں کم کر کے تقریباً ایک لاکھ 85 ہزار روپے فی منٹ کر دیا گیا جبکہ دیگر چینلز بھی اس فیصلے سے متاثر ہوئے۔ انہوں نے کہا کہ ایک جانب نیشنل پریس کلب کی گرانٹ کو محدود کیا گیا جبکہ دوسری جانب تمام ٹی وی چینلز کے سرکاری اشتہارات کے نرخوں میں کمی کر دی گئی جس کے اثرات آج بھی میڈیا انڈسٹری پر موجود ہیں۔ انہوں نے کہا کہ یہ فیصلہ 2019ء میں کیا گیا تاہم اس کے اثرات اب بھی جاری ہیں۔ انہوں نے کہا کہ سابقہ حکومت کی پالیسی کی وجہ سے ہی آج میڈیا اداروں کو مالی دباؤ کا سامنا کرنا پڑ رہا ہے۔ انہوں نے کہا کہ موجودہ دور حکومت میں کسی اخبار یا ٹیلی ویژن چینل کے اشتہارات بند نہیں کئے گئے۔ حکومت کا مقصد سابقہ پالیسیوں کی جگہ بہتر پالیسیاں متعارف کرانا ہے جن کے ذریعے ٹیلی ویژن چینلز اور اخبارات کے لئے مزید مالی گنجائش پیدا ہو اور پاکستان بھر کے صحافی باعزت روزگار کما سکیں۔ وزیر اطلاعات نے کہا کہ حکومت اس حوالے سے متعدد اقدامات کر رہی ہے تاہم یہ ضروری ہے کہ صحافیوں کے لیے ملازمت کے تحفظ (سیکورٹی آف ٹینیور) سے متعلق جامع پالیسی وضع کی جائے۔ انہوں نے کہا کہ آئی ٹی این ای (Implementation Tribunal for Newspapers Employees) کی نئی چیئرپرسن تعینات کی جا رہی ہیں جو اس عہدے کے لیے میرٹ پر سرفہرست امیدوار رہی ہیں اور ان کا نوٹیفکیشن جلد جاری ہو جائے گا۔ انہوں نے کہا کہ کونسلز آف کمپلینٹس سے متعلق زیر التواء معاملات بھی مکمل کر دیئے گئے ہیں تاکہ الیکٹرانک میڈیا کو مشکلات کا سامنا نہ کرنا پڑے۔ عطاء اللہ تارڑ نے کہا کہ پی ایف یو جے اور سی پی این ای سمیت دیگر نمائندہ تنظیمیں اپنا کردار ادا کرتے ہوئے میڈیا ورکرز اور صحافیوں کی ملازمت کے تحفظ سے متعلق پالیسی مرتب کریں تو حکومت اس پر عمل درآمد یقینی بنانے کے لیے اپنا کردار ادا کرے گی۔ انہوں نے کہا کہ اس مقصد کے لیے پہلے بھی جوائنٹ ایکشن کمیٹی قائم کی گئی تھی، اس حوالے سے مزید تجاویز دی جائیں تاکہ عملی پیش رفت کی جا سکے۔ انہوں نے کہا کہ وہ صحافی برادری کے مسائل سے آگاہ ہیں اور ان معاملات پر کھلے دل سے بات چیت کر رہے ہیں وزیر اطلاعات نے کہا کہ یہ قابل قبول نہیں کہ کسی ملازم کو صبح نوٹس دے کر شام کو ملازمت سے فارغ کر دیا جائے۔ انہوں نے کہا کہ تمام متعلقہ تنظیمیں مل کر اس حوالے سے لائحہ عمل مرتب کریں تاکہ صحافیوں کو ملازمت کا تحفظ فراہم کیا جا سکے۔ انہوں نے کہا کہ اگر رپورٹر، نیوز کاسٹر یا اینکر ڈیجیٹل پلیٹ فارمز کے ذریعے موبیلائزیشن سے آمدن حاصل کر رہے ہیں تو اس سے چینل بھی مستفید ہو سکتا ہے۔ عطاء اللہ تارڑ نے کہا کہ دوران سروس کسی صحافی کے انتقال کی صورت میں معاوضے یا مالی معاونت کے لیے پالیسی مرتب کرنے کی ضرورت ہے اور ایسی پالیسی بننے کے بعد حکومت اس پر عمل درآمد میں اپنا کردار ادا کرے گی۔ انہوں نے کہا کہ کئی ٹی وی چینلز کو شدید مالی مشکلات کا سامنا ہے جبکہ بعض ادارے بند بھی ہو رہے ہیں۔ اس مسئلے کے حل کے لیے تمام نمائندہ تنظیموں کی جانب سے مشترکہ تجاویز سامنے آنی چاہئیں۔ نیشنل پریس کلب کی عمارت کے معاملے پر وزیر اطلاعات نے کہا کہ اس حوالے سے تجاویز دی جائیں، وہ صحافی نمائندوں کو ساتھ لے کر وزیر داخلہ محسن نقوی سے بات کریں گے اور اس معاملے کو بھرپور انداز میں اٹھایا جائے گا۔ انہوں نے کہا کہ حکومت کی ذمہ داری ہے کہ وہ اپنی استطاعت کے مطابق اس مسئلے کے حل کے لیے اقدامات کرے۔ انہوں نے کہا کہ صحافیوں کیلئے پاکستان ریلوے کی سفری سہولت کے معاملے پر وفاقی وزیر ریلوے حنیف عباسی سے بات کر کے اسے حل کرنے کی کوشش کی جائے گی۔ عطاء اللہ تارڑ نے تجویز دی کہ میڈیا کے مسائل اور تجاویز پر بات چیت کے لیے ہر ماہ دو سے تین اجلاس منعقد کیے جائیں تاکہ مختلف حلقوں سے مفید تجاویز حاصل کی جا سکیں اور میڈیا کی سپیس کو مزید وسعت دی جا سکے۔ انہوں نے کہا کہ معاشرہ اس وقت مضبوط رہتا ہے جب الیکٹرانک اور پرنٹ میڈیا کی سپیس موجود ہو۔ انہوں نے کہا کہ آج بھی اخبارات میں ایڈیٹوریل بورڈز موجود ہیں اور ادارتی پالیسی کے تحت ایڈیٹرز اور سینئر رپورٹرز خبر کی تیاری، اشاعت اور نشر ہونے کے معیار کو یقینی بناتے ہیں جس سے معاشرے میں توازن برقرار رہتا ہے۔ وزیر اطلاعات نے کہا کہ وہ ڈیجیٹل میڈیا کی اہمیت سے انکار نہیں کرتے، حکومت نے خود بھی ڈیجیٹل نظام متعارف کرائے ہیں تاہم الیکٹرانک اور پرنٹ میڈیا کا تحفظ اور فروغ وزارت اطلاعات و نشریات کی پالیسی کا حصہ ہے۔ ایک سوال کے جواب میں وفاقی وزیر اطلاعات نے کہا کہ جرنلسٹس ہاؤسنگ فیز ٹو منصوبے کے حوالے سے پنجاب حکومت سے بات کی جائے گی، اس معاملے پر پنجاب کی وزیر اطلاعات عظمیٰ بخاری سے بھی بات کر کے صحافی برادری کو آگاہ کیا جائے گا۔ ایک سوال کے جواب میں وزیر اطلاعات نے سنوٹی وی کے معاملے کا حوالہ دیتے ہوئے کہا کہ گزشتہ دنوں سنوٹی وی کی انتظامیہ اسلام آباد آئی تھی جس کے ساتھ بات چیت کے نتیجے میں 12 ملازمین کو بحال کیا گیا جن میں زیادہ تعداد میڈیا ورکرز کی تھی۔ انہوں نے کہا کہ انتظامیہ سے یہ یقین دہانی بھی حاصل کی گئی کہ آئندہ کسی ملازم کو بے روزگار نہیں کیا جائے گا۔ انہوں نے کہا کہ صحافیوں کے حقوق کے لئے وہ اپنا کردار ادا کرتے رہیں گے۔ تنخواہوں اور واجبات کے معاملے پر وزیر اطلاعات نے کہا کہ ان کا موقف واضح ہے کہ ملازمین کی تنخواہیں اور واجبات ترجیحی بنیادوں پر ادا ہونے چاہئیں۔ انہوں نے کہا کہ پی بی اے اور اے پی این ایس کے ساتھ ہر ملاقات میں یہ معاملات سب سے پہلے زیر بحث آتے ہیں۔ انہوں نے کہا کہ حکومت نے بڑی حد تک ادائیگیوں کے طریقہ کار کو بھی ملازمین کی تنخواہوں اور واجبات کی ادائیگی سے مشروط کیا ہے۔ انہوں نے کہا کہ میڈیا مالکان عید اور رمضان المبارک سے قبل حکومت سے رابطہ کرتے ہیں کہ ملازمین کو ادائیگیاں کرتی ہیں اور واجبات کلیئر کئے جائیں جس پر حکومت نے ادائیگیوں کے عمل کو بھی مزید آسان اور مختصر کیا ہے۔۔ اس موقع پر نیشنل پریس کلب کی جانب سے وفاقی وزیر اطلاعات کو اعزازی رکنیت دینے کا بھی اعلان کیا گیا اور انہیں شیلڈ پیش کی۔ وفاقی وزیر اطلاعات نے نیشنل پریس کلب کی ویب سائیٹ کا باقاعدہ افتتاح کیا۔ اس موقع پر پرنسپل انفارمیشن آفیسر ریئسہ عادل، پریس کلب کے صدر عبدالرزاق سیال، سیکریٹری ڈاکٹر فرقان راؤ اور دیگر بھی موجود تھے۔

بقیہ 2

کیا۔ اپنے خطاب میں سیکرٹری ورکرز ویلفیئر فنڈ ذوالفقار احمد نے کہا کہ وہ وفاقی وزیر اور وزیر پاکستانیز و انسانی وسائل کی ترقی، چوہدری سالک حسین اور وفاقی سیکرٹری جناب ندیم اسلم چوہدری کی ہدایت پر ورکرز کے مسائل سننے اور ان کے حل کے لیے یہاں تشریف لائے ہیں۔ انہوں نے کہا کہ ورکرز کو درپیش تمام جائز مسائل ترجیحی بنیادوں پر حل کیے جائیں گے۔ انہوں نے اعلان کیا کہ محنت کشوں کی فلاح و بہبود کے لیے جدید طرز کے *اسٹیٹ آف دی آرٹ ہاؤسنگ کالونی* تعمیر کی جائے گی تاکہ ورکرز کو معیاری اور باوقار رہائشی سہولیات میسر آ سکیں۔ ذوالفقار احمد نے کہا، "ورکرز کے بچے ہمارے بچے ہیں، ان کی تعلیم، صحت اور رہائش ورکرز ویلفیئر فنڈ کی اولین ترجیحات میں شامل ہیں۔ "انہوں نے کہا کہ موجودہ دور میں ورکرز کی فلاح کے لیے جو اقدامات کیے گئے ہیں، ان کی ماضی میں مثال نہیں ملتی۔ انہوں نے واضح کیا کہ یہ تمام اقدامات *وفاقی وزیر چوہدری سالک حسین کے وژن کے مطابق کیے جا رہے ہیں، جس کا مقصد محنت کش طبقے اور ان کے اہلِ خانہ کو بہترین تعلیمی، طبی، رہائشی اور فلاحی سہولیات کی فراہمی ہے۔ سیکرٹری ورکرز ویلفیئر فنڈ نے مزید کہا کہ ورکرز ویلفیئر فنڈ میں شفافیت، میرٹ، جوابدہی اور خوش اسلوبی سے خدمات کی فراہمی کو اولین ترجیح دی گئی ہے۔ انہوں نے کہا کہ تمام فلاحی منصوبوں اور سہولیات کی فراہمی میں شفاف نظام کو یقینی بنایا جا رہا ہے تاکہ ہر مستحق ورکر اپنے حق سے بلا امتیاز مستفید ہو سکے اور عوام کا ادارے پر اعتماد مزید مضبوط ہو۔ اس موقع پر ناصر باجوہ، صدر سی بی اے یونین ایف ایف سی نے تمام یونین عہدیداران اور ورکرز کی جانب سے سیکرٹری ورکرز ویلفیئر فنڈ جناب ذوالفقار احمد کا کنونشن میں شرکت پر شکریہ ادا کیا۔ انہوں نے ورکرز کی فلاح و بہبود کے لیے کیے جانے والے مثبت اقدامات کو سراہتے ہوئے وفاقی وزیر چوہدری سالک حسین، وفاقی سیکرٹری ندیم اسلم چوہدری اور سیکرٹری ورکرز ویلفیئر فنڈ ذوالفقار احمد کا خصوصی شکریہ ادا کیا۔ انہوں نے کہا کہ موجودہ قیادت کی جانب سے ورکرز کے مسائل کے حل، شفافیت کے فروغ اور فلاحی منصوبوں پر خصوصی توجہ قابلِ تحسین ہے۔ کنونشن کے اختتام پر سی بی اے یونین کی جانب سے سیکرٹری ورکرز ویلفیئر فنڈ ذوالفقار احمد اور ان کی ٹیم کو یادگاری تحائف پیش کیے گئے۔ اس موقع پر ورکرز نے حکومتی اقدامات پر اطمینان کا اظہار کرتے ہوئے اس عزم کا اعادہ کیا کہ محنت کشوں کی فلاح و بہبود اور قومی ترقی کے لیے حکومت کے ساتھ بھرپور تعاون جاری رکھا جائے گا۔

بقیہ 3

گیا، جبکہ غیر قانونی گیس اور پٹرول ایجنسیوں کے خلاف بھی آپریشن کیا گیا اور قانون شکنی میں ملوث عناصر کے خلاف مقدمات درج کیے گئے۔ اسی دوران غیر قانونی طور پر مقیم افغان باشندوں کی بھی نشاندہی کر کے انہیں حراست میں لیا گیا اور قانونی کارروائی مکمل کرنے کے بعد متعلقہ حکام کے حوالے کر دیا گیا تاکہ انہیں ڈی پورٹ کیا جا سکے۔ پولیس ذرائع کے مطابق سی پی او حسن مشتاق سکھیرا نے واضح ہدایات جاری کی ہیں کہ راولپنڈی میں منشیات فروشوں، غیر قانونی کاروبار کرنے والوں اور دیگر جرائم پیشہ عناصر کے خلاف بلا امتیاز کارروائیاں جاری رکھی جائیں۔ ریس کورس پولیس نے واضح کیا ہے کہ قانون شکن عناصر کے خلاف کریک ڈاؤن مزید تیز کیا جائے گا اور کسی کو بھی قانون ہاتھ میں لینے یا غیر قانونی کاروبار کرنے کی اجازت نہیں دی جائے گی۔ شہریوں نے ریس کورس پولیس کی کارروائیوں کو سراہتے ہوئے امید ظاہر کی ہے کہ ایسے مؤثر اقدامات سے علاقے میں جرائم کا خاتمہ اور امن و امان کی صورتحال مزید بہتر ہوگی۔

بقیہ 4

نے مبارکباد دینے والوں کا شکریہ ادا کرتے ہوئے کہا کہ اللہ تعالیٰ ہر مسلمان کی دلی تمنا پوری کرے اور اسے اپنے گھر اور روضہ رسول صلی اللہ علیہ وآلہ وسلم کی زیارت نصیب فرمائے۔

بقیہ 5

عظمیٰ بخاری نے کہا کہ جن کے پاس اپنی کارکردگی دکھانے کے لیے کچھ نہیں وہ صرف الزامات لگاتے ہیں، جبکہ مسلم لیگ (ن) کے ہر اچھے اقدام پر بھی تنقید شروع کر دیتے ہیں۔ انہوں نے کہا کہ تنقید کو چاہیے کہ الزامات کے بجائے اپنی کارکردگی کی بنیاد پر عوام سے ووٹ مانگیں۔ ان خیالات کا اظہار انہوں نے ڈی جی پی آر میں پریس کانفرنس کرتے ہوئے کیا۔ انہوں نے کہا کہ آزاد کشمیر کے عوام نے شرپسند عناصر کی کال کو مسترد کرتے ہوئے بڑی تعداد میں گھروں سے نکل کر ووٹ ڈالا اور مختلف پولنگ اسٹیشنوں پر ووٹرز کی لمبی قطاریں دیکھنے میں آئیں۔ ان کا کہنا تھا کہ جو لوگ دھاندلی کے خلاف بیانات دے رہے تھے، وہی ہار کے خوف سے خود دھاندلی پر اتر آئے ہیں۔ وزیر اطلاعات نے کہا کہ آزاد کشمیر کے عوام پنجاب میں مریم نواز شریف کی حکومت کی کارکردگی کو دیکھ رہے ہیں اور وہ بھی اپنے علاقوں میں ستھرا پنجاب، الیکٹرک بسیں، ہونہار اسکالرشپ، لیپ ٹاپ سکیم، اپنی چھت اپنا گھر، آسان کاروبار اور نوجوانوں کے لیے ہنر مند پروگرام جیسے منصوبے چاہتے ہیں۔ انہوں نے کہا کہ کشمیر ہی نہیں بلکہ پورے پاکستان کے عوام پنجاب جیسی ترقی اور طرز حکمرانی کی خواہش رکھتے ہیں۔ عظمیٰ بخاری نے کہا کہ میاں نواز شریف کو کسی عہدے کی ضرورت نہیں، وہ جس طرح پنجاب کے معاملات میں رہنمائی کر رہے ہیں اسی طرح آزاد کشمیر کے وزیراعظم کی بھی سرپرستی کریں گے۔ انہوں نے کہا کہ مسلم لیگ (ن) نے آزاد کشمیر میں بھی الزامات کے بجائے اپنی کارکردگی اور منشور کی بنیاد پر عوام سے ووٹ مانگا ہے۔ انہوں نے کہا کہ وزیراعلیٰ مریم نواز شریف کی سخ اور نکاسی کی رفتار سے متعلق مسلسل رپورٹس وصول کرتی رہیں۔ عظمیٰ بخاری نے کہا کہ 204 ارب روپے کے پنجاب ڈویلپمنٹ پروگرام کے تحت 265 کلومیٹر نئی سیوریج لائنیں، 189 کلومیٹر واٹر ڈرینز، 27 نئے ڈسپوزل اسٹیشنز، 59 ڈسپوزل اسٹیشنز کی اپ گریڈیشن اور 750 کلومیٹر سڑکوں کی بحالی کا کام جاری ہے، جو پنجاب کی تاریخ کا سب سے بڑا شہری انفراسٹرکچر پروگرام ہے۔ انہوں نے کہا کہ گزشتہ برسوں کے مقابلے میں اس سال کہیں زیادہ بارشیں ہوئیں، تاہم پنجاب میں پانی کھڑا نہیں رہا بلکہ ریکارڈ وقت میں نکاسی آب کو یقینی بنایا گیا۔ کئی شہروں میں پانی کے خاتمے کا وقت تین گنا کم ہوا جبکہ لاہور، ساہیوال، اوکاڑہ اور سرگودھا سمیت متعدد شہروں میں صورتحال نمایاں طور پر بہتر رہی۔ وزیر اطلاعات نے کہا کہ وزیراعلیٰ مریم نواز شریف نے واسا کو جدید مشینری فراہم کی ہے، جو تمام اضلاع میں فعال ہیں اور ضرورت کے مطابق ایک ضلع سے دوسرے ضلع منتقل بھی کی جا رہی ہیں۔ انہوں نے کہا کہ پنجاب میں پہلی مرتبہ اتنی بڑی تعداد میں جدید مشینری فیلڈ میں کام کر رہی ہے۔ انہوں نے کہا کہ وزیراعلیٰ کی ہدایت پر دریاؤں، بیراجوں اور ڈیموں کی مسلسل نگرانی کی جا رہی ہے، ڈرون ٹیکنالوجی استعمال کی جا رہی ہے، جبکہ ہر ضلع میں فلڈ کنٹرول روم قائم کر دیا گیا ہے تاکہ کسی بھی ہنگامی صورتحال سے بروقت نمٹا جا سکے۔ عظمیٰ بخاری نے کہا کہ مسلسل بارش کے باوجود انڈر پاسز کو چند گھنٹوں میں پانی سے صاف کر دیا گیا، جبکہ بارش کے دوران ہی نکاسی آب کا عمل جاری رکھا گیا۔ انہوں نے کہا کہ پہلے بارش رکنے کا انتظار کیا جاتا تھا، لیکن اب متعلقہ ادارے بارش کے دوران ہی فیلڈ میں متحرک رہتے ہیں۔ انہوں نے کہا کہ وزیراعلیٰ مریم نواز شریف کی خصوصی ہدایت پر بیوٹیفکیشن پروگرام کے تحت بجلی کی لٹکتی تاروں کو مرحلہ وار انڈر گراؤنڈ کیا جا رہا ہے تاکہ شہریوں کو محفوظ ماحول فراہم کیا جا سکے۔ انہوں نے شہریوں سے اپیل کی کہ مزید بارشوں کے پیش نظر احتیاطی تدابیر اختیار کریں، بچوں پر نظر رکھیں، نشیبی علاقوں اور بجلی کے کھمبوں کے قریب غیر ضروری طور پر نہ جائیں، جبکہ کمزور عمارتوں اور بوسیدہ چھتوں سے بھی احتراز کریں۔ انہوں نے کہا کہ انتظامیہ کو بھی ایسی عمارتوں کی مسلسل نگرانی کی ہدایت جاری کی گئی ہے۔ انہوں نے واضح کیا کہ یہ تمام اقدامات *وفاقی وزیر چوہدری سالک حسین کے وژن کے مطابق کیے جا رہے ہیں، جس کا مقصد محنت کش طبقے اور ان کے اہلِ خانہ کو بہترین تعلیمی، طبی، رہائشی اور فلاحی سہولیات کی فراہمی ہے۔ سیکرٹری ورکرز ویلفیئر فنڈ نے مزید کہا کہ ورکرز ویلفیئر فنڈ میں شفافیت، میرٹ، جوابدہی اور خوش اسلوبی سے خدمات کی فراہمی کو اولین ترجیح دی گئی ہے۔ انہوں نے کہا کہ تمام فلاحی منصوبوں اور سہولیات کی فراہمی میں شفاف نظام کو یقینی بنایا جا رہا ہے تاکہ ہر مستحق ورکر اپنے حق سے بلا امتیاز مستفید ہو سکے اور عوام کا ادارے پر اعتماد مزید مضبوط ہو۔ اس موقع پر ناصر باجوہ، صدر سی بی اے یونین ایف ایف سی نے تمام یونین عہدیداران اور ورکرز کی جانب سے سیکرٹری ورکرز ویلفیئر فنڈ جناب ذوالفقار احمد کا کنونشن میں شرکت پر شکریہ ادا کیا۔ انہوں نے ورکرز کی فلاح و بہبود کے لیے کیے جانے والے مثبت اقدامات کو سراہتے ہوئے وفاقی وزیر چوہدری سالک حسین، وفاقی سیکرٹری ندیم اسلم چوہدری اور سیکرٹری ورکرز ویلفیئر فنڈ ذوالفقار احمد کا خصوصی شکریہ ادا کیا۔ انہوں نے کہا کہ موجودہ قیادت کی جانب سے ورکرز کے مسائل کے حل، شفافیت کے فروغ اور فلاحی منصوبوں پر خصوصی توجہ قابلِ تحسین ہے۔ انہوں نے کہا کہ ورکرز کی فلاح و بہبود کے لیے کیے گئے اقدامات کو سراہتے ہوئے وفاقی وزیر چوہدری سالک حسین، وفاقی سیکرٹری ندیم اسلم چوہدری اور سیکرٹری ورکرز ویلفیئر فنڈ ذوالفقار احمد کا خصوصی شکریہ ادا کیا۔ انہوں نے کہا کہ موجودہ قیادت کی جانب سے ورکرز کے مسائل کے حل، شفافیت کے فروغ اور فلاحی منصوبوں پر خصوصی توجہ قابلِ تحسین ہے۔ کنونشن کے اختتام پر سی بی اے یونین کی جانب سے سیکرٹری ورکرز ویلفیئر فنڈ ذوالفقار احمد اور ان کی ٹیم کو یادگاری تحائف پیش کیے گئے۔ اس موقع پر ورکرز نے حکومتی اقدامات پر اطمینان کا اظہار کرتے ہوئے اس عزم کا اعادہ کیا کہ محنت کشوں کی فلاح و بہبود اور قومی ترقی کے لیے حکومت کے ساتھ بھرپور تعاون جاری رکھا جائے گا۔

بقیہ 6

تیزی لائی جائے اور اضافی بھاری مشینری نصب کی جائے تاکہ پھنسے ہوئے مسافروں اور مقامی رہائشیوں کی شدید تکالیف اور مشکلات کو کم کیا جا سکے۔ صورتحال کی حساسیت پر زور دیتے ہوئے وفاقی وزیر نے کہا کہ عوام کی مشکلات کو کم کرنے کے لیے فوری اور مؤثر اقدامات کیے جا رہے ہیں۔ انہوں نے اس اعتماد کا اظہار کیا کہ انشاء اللہ گلگت سکردو روڈ کی مکمل بحالی اور آمدورفت کی بحالی کا کام جلد از جلد مکمل کر لیا جائے گا۔ وفاقی وزیر مواصلات عبدالعلیم خان نے سخت موسمی اور ماحولیاتی حالات کے باوجود شب و روز کام کرنے والے نیشنل ہائی وے اتھارٹی (NHA) اور فرنٹیئر ورکس آرگنائزیشن/ NWO کے فیلڈ عملے کی لگن اور کارکردگی کو سراہا۔ اس موقع پر ایک اعلیٰ سطحی سرکاری وفد بھی وفاقی وزیر کے ہمراہ تھا، جس میں چیئرمین این ایچ اے، سیکرٹری مواصلات، چیف سیکرٹری گلگت بلتستان اور کمشنر گلگت شامل تھے۔

بقیہ 7

پالیسی "کے تحت اپنے دفتر میں کھلی کچہری کا انعقاد کیا۔ اس دوران بڑی تعداد میں مقامی شہریوں نے اپنے مسائل اور شکایات سے متعلقہ حکام کو آگاہ کیا۔ اے سی کوٹلی ستیاں نے شہریوں کے مسائل کو انہماک سے سنا اور ان کے فوری ازالے کے لیے موقع پر ہی متعلقہ محکموں کے افسران کو احکامات جاری کیے۔ انہوں نے اس عزم کا اعادہ کیا کہ ضلعی انتظامیہ عوام کو بنیادی سہولتیں ان کی دہلیز پر فراہم کرنے اور ان کے مسائل ترجیحی بنیادوں پر حل کرنے کے لیے ہم وقت کوشاں ہے۔ عوامی حلقوں نے ڈپٹی کمشنر مری اور اسسٹنٹ کمشنر کوٹلی ستیاں کی اس عوامی دوست پالیسی کو سراہتے ہوئے اسے انتظامی کارکردگی اور گڈ گورننس کی جانب ایک بہترین قدم قرار دیا ہے۔

بقیہ 8

گراؤنڈز، پبلک لائبریریز اور سہولت بازاروں کے لیے مجوزہ مقامات کے حوالے سے تفصیلی بریفنگ دی۔ اسسٹنٹ کمشنر صدر نے ساگری، لیالی، بگا شیخاں، بنجگراں اور دیگر علاقوں میں بیوٹیفکیشن منصوبوں کی نشاندہی کی، جبکہ اسسٹنٹ کمشنر کینٹ نے موہری غزن میں سپورٹس گراؤنڈ کے قیام کی تجویز پیش کی۔ اسسٹنٹ کمشنر ٹیکسلا نے جی ٹی روڈ ٹیکسلا کی بحالی اور خوبصورتی، اسسٹنٹ کمشنر گوجرخان نے جی ٹی روڈ، بڑی بازار اور دیگر مقامات پر سپورٹس گراؤنڈز اور عوامی سہولیات کے منصوبوں سے آگاہ کیا، جبکہ اسسٹنٹ کمشنر سٹی نے مری روڈ کی بیوٹیفکیشن سے متعلق بریفنگ دی۔ اسسٹنٹ کمشنر کہوٹہ نے بھی سپورٹس گراؤنڈز، پبلک لائبریری اور سہولت بازار کے لیے مجوزہ مقامات کی تفصیلات پیش کیں۔ اجلاس میں سپورٹس ڈیپارٹمنٹ کی جانب سے نو سرکاری سکولوں کے گراؤنڈز کو پبلک پرائیویٹ پارٹنرشپ کے تحت جدید سپورٹس سہولیات میں تبدیل کرنے کے منصوبے پر بھی بریفنگ دی گئی۔ ڈپٹی کمشنر کیپٹن (ر) ندیم ناصر نے اجلاس سے خطاب کرتے ہو

کنٹونمنٹ بورڈ راولپنڈی میں صفائی نظام مفلوج؟

ڈھوک سیداں روڈ رزاق سٹریٹ گندگی کے ڈھیروں میں تبدیل، ہزاروں روپے ٹیکس دینے والے شہری بنیادی صفائی کی سہولت سے بھی محروم

غازی آباد روڈ کا ڈمپنگ پوائنٹ تعفن کا مرکز، شہری بیماریوں کے خطرات سے دوچار، ذمہ دار اہلکاروں کا احتساب کیا جائے

راولپنڈی (عبدالرحمان سے) کینٹونمنٹ بورڈ راولپنڈی کے زیر انتظام علاقوں میں صفائی ستھرائی کی ابتر صورتحال پر شہریوں میں شدید تشویش پائی جا رہی ہے۔ ڈھوک سیداں روڈ کی رزاق سٹریٹ گندگی کے ڈھیروں میں تبدیل ہو چکی ہے جبکہ غازی آباد روڈ پر قائم کچرے کے ڈمپنگ پوائنٹ سے اٹھنے والی بدبو اور تعفن نے مقامی آبادی اور راہگیروں کی زندگی اجیرن بنا دی ہے۔ علاقہ مکینوں کا کہنا ہے کہ کئی کئی روز تک کچرا نہیں اٹھایا جاتا، نالیاں بند رہتی ہیں اور گندگی کے باعث مچھروں اور مختلف بیماریوں کے پھیلنے کا خدشہ بڑھ رہا ہے۔ (بقیہ نمبر 9)

کندھ کوٹ: مددگار انچارج خلیل احمد لغاری نے وعدہ نبھا دیا

قتل کیس کا مرکزی ملزم گرفتار، ورثاء کا پولیس کارروائی پر اطمینان

کندھ کوٹ (سید رشید احمد شاہ): کندھ کوٹ میں دودھ کی دکان پر کام کرنے والے نوجوان فرحان سولنگی کے قتل کے بعد پیش آنے والے واقعے میں اہم پیش رفت سامنے آئی ہے۔ مقتول کے والد کے مطابق مددگار انچارج خلیل احمد لغاری نے ورثاء سے کیا گیا اپنا وعدہ پورا کرتے ہوئے قتل کیس کے نامزد مرکزی ملزم ممتاز چاچڑ کو گرفتار کر لیا (بقیہ نمبر 10)

آئی جی اسلام آباد سید علی ناصر رضوی کی ڈی آئی جی اسلام آباد محمد جواد طارق، ایس ایس پی انویسٹیگیشن محمد عثمان طارق بٹ، ایس ایس پی آپریشنز قاضی علی رضا اور سینئر افسران کے ساتھ اہم میٹنگ

''اسلحہ سے پاک اسلام آباد'' مہم تیز کرنے کی ہدایت

پرامن ماحول کا قیام اسلام آباد پولیس کی اولین ترجیح ہے، آئی جی اسلام آباد

اسلام آباد (این این آئی) انسپکٹر جنرل آف پولیس اسلام آباد سید علی ناصر رضوی نے سینئر پولیس افسران کے اجلاس کی صدارت کرتے ہوئے جرائم پیشہ عناصر کے خلاف انٹیلی جنس بیسڈ کارروائیاں مزید مؤثر بنانے اور "اسلحہ سے پاک اسلام آباد" مہم کے تحت غیر قانونی اسلحہ رکھنے والوں کے خلاف کریک ڈان تیز کرنے کی ہدایت جاری کر دی۔ تفصیلات کے مطابق آئی جی اسلام آباد سید علی ناصر رضوی کی زیر صدارت ہونے والے اجلاس (بقیہ نمبر 19)

اسلام آباد پولیس خدمت مراکز کی کارکردگی رپورٹ جاری

خدمت مراکز نے رواں سال ہزاروں شہریوں کو جدید پولیس سہولیات فراہم کیں

اسلام آباد (این این آئی) اسلام آباد پولیس نے رواں سال پولیس خدمت مراکز کی کارکردگی رپورٹ جاری کرتے ہوئے بتایا ہے کہ 12 جدید مراکز کے ذریعے شہریوں کو کریکٹر سرٹیفکیٹس، پولیس ویری فکیشن، کرایہ داروں اور غیر ملکیوں کی رجسٹریشن سمیت متعدد سہولیات ایک ہی چھت تلے فراہم کی گئیں۔ تفصیلات کے مطابق آئی جی اسلام آباد سید علی ناصر رضوی کی ہدایات پر جاری کی گئی رپورٹ کے مطابق ایف-6-، جی-9-، ڈپلومیٹک انکلیو، ایچ-11-، بنی گالہ، چیمبر آف کامرس، سواں گارڈن، کھنہ، جی-14-، گلبرگ گرین، (بقیہ نمبر 21)

کمشنر راولپنڈی ڈویژن سلمان غنی اور آر پی او بابر سرفراز الپا کی زیر صدارت ڈویژنل امن کمیٹی کانفرنس کی مشترکہ صدارت کر رہے ہیں

کمشنر راولپنڈی ڈویژن سلمان غنی اور آر پی او بابر سرفراز الپا کی زیر صدارت ڈویژنل امن کمیٹی کانفرنس کا انعقاد

فرقہ واریت کو ہر صورت ختم کیا جائے گا، کمشنر راولپنڈی

سی پی او اور اولپنڈی حسن مشتاق سکھیرا، ڈی پی او چکوال، ایڈیشنل کمشنر کوآرڈینیشن زینیہ ہمایوں، ایڈیشنل ڈپٹی کمشنر اور دیگر انتظامی افسران کی شرکت

راولپنڈی (این ای این) کمشنر راولپنڈی ڈویژن سلمان غنی اور آر پی او بابر سرفراز الپا نے ڈویژنل امن کمیٹی کانفرنس کی مشترکہ صدارت کی۔ کانفرنس میں سی پی او راولپنڈی حسن مشتاق سکھیرا، ایڈیشنل کمشنر کوآرڈینیشن زینیہ ہمایوں، ایڈیشنل ڈپٹی کمشنر، قاری سیف اللہ، حافظ شیخ قاسم، شبیہ الحسنین کاظمی، مولانا بابر، حسن مہدی، قاری خالد محمود عباسی، مولانا مشتاق، مولانا اقبال رضوی، قاری (بقیہ نمبر 11)

چہلم امام حسینؓ کے موقع پر سیکورٹی انتظامات کے سلسلے میں ایس پی سٹی ڈاکٹر ایاز حسین کی زیر صدارت اہم میٹنگ۔ ضلعی انتظامیہ کے افسران، ایس ایچ اوز اور امام بارگاہوں و جلوسوں کی منتظمین کی شرکت

دریائے چناب میں پانی کی سطح میں مسلسل اضافہ

جلالپور پیروالا میں بند ٹوٹنے سے 5 بستیاں زیر آب، تیار فصلیں متاثر

جلالپور پیروالا/لاہور (این این آئی) دریائے چناب میں پانی سطح میں مسلسل اضافے کے باعث تحصیل جلالپور پیروالا میں زمیندارہ بند ٹوٹنے سے 5 بستیاں زیر آب آ گئیں۔ دریا کے کنارے آباد علاقوں سے مکینوں نے بڑے پیمانے پر نقل مکانی کی (بقیہ نمبر 23)

قصور، جنازگاہ کا پلر اور گیٹ گرنے سے دو بچے جاں بحق

بچے معمول کے مطابق جنازگاہ کے پلر اور گیٹ پر جھولا جھول رہے تھے، اہل علاقہ

قصور (این این آئی) قصور میں خستہ حال جنازگاہ کا پلر اور گیٹ گرنے سے دو بچے جاں بحق ہو گئے۔ ریسکیو کے مطابق افسوسناک واقعہ نواحی علاقے ڈھولن چک نمبر 7 میں پیش آیا جہاں خستہ حال جنازگاہ کا پلر اور گیٹ گرنے سے دو بچے جاں بحق ہو گئے۔

ڈپٹی کمشنر کیپٹن (ر) ندیم ناصر کا تحصیل کلر سیداں کا دورہ

تحصیل ہیڈکوارٹر ہسپتال، تحصیل آفس اور میونسپل کمیٹی کے مختلف شعبوں کا معائنہ کیا، ہسپتال، تحصیل آفس اور میونسپل کمیٹی کا معائنہ، شجرکاری مہم کا افتتاح

عوام کو بہترین طبی سہولیات کی فراہمی، خوش اخلاقی اور بروقت علاج کو ہر صورت یقینی بنایا جائے، ڈپٹی کمشنر راولپنڈی کیپٹن (ر) ندیم ناصر

راولپنڈی (نمائندہ عوامی للکار) ڈپٹی کمشنر راولپنڈی کیپٹن (ر) ندیم ناصر نے تحصیل کلر سیداں کا تفصیلی دورہ کیا، جہاں انہوں نے تحصیل ہیڈکوارٹر ہسپتال، تحصیل آفس اور میونسپل کمیٹی کے مختلف شعبوں کا معائنہ کیا۔ دورے کا مقصد عوام کو فراہم کی جانے والی طبی، شہری اور انتظامی سہولیات کا جائزہ لینا اور متعلقہ اداروں کی کارکردگی کو مزید مؤثر بنانا تھا۔ ڈپٹی کمشنر نے تحصیل ہیڈکوارٹر ہسپتال میں ایمرجنسی، مختلف وارڈز اور دیگر شعبوں کا دورہ کیا۔ اس موقع پر انہوں نے زیر علاج مریضوں اور ان کے لواحقین سے ملاقات کی، ان (بقیہ نمبر 12)

اوپن ڈور پالیسی کے تحت شہریوں کے مسائل کے فوری حل کے لیے ایس ایس پی آپریشنز اسلام آباد قاضی علی رضا اپنے دفتر میں شہریوں سے ملاقات کر رہے ہیں

مختلف کارروائیوں میں 16 افراد گرفتار، شراب اور ناجائز اسلحہ برآمد

راولپنڈی (این این آئی) راولپنڈی پولیس نے مختلف تھانوں کی حدود میں کارروائیاں کرتے ہوئے 16 افراد کو گرفتار کر لیا۔ ملزمان کے قبضے سے 40 لیٹر سے زائد شراب اور ناجائز اسلحہ معہ ایمونیشن برآمد کر لیا گیا۔ تفصیلات کے مطابق راولپنڈی پولیس نے تھانہ سٹی، وارث خان، بنی، صادق آباد، سول لائنز، مورگاہ، واہ کینٹ، گوجر خان، ریس کورس، ٹیکسلا، صدر بیرونی اور کہوٹہ کے علاقوں میں کارروائیاں کرتے ہوئے 16 افراد کو گرفتار کر لیا۔

لاہور، چیئرمین سینیٹ پاکستان، سید یوسف رضا گیلانی، نیویارک چیمبر آف سمال بزنس کارپوریشن (امریکہ) کے صدر سید علمدار حسین شاہ کی والدہ کے انتقال پر فاتحہ خوانی کر رہے ہیں

چوری شدہ چار تولہ سونا اور ایک لاکھ روپے نقد برآمد نہ ہو سکے

کندھ کوٹ میں متاثرہ خاندان کا احتجاج، پولیس سے فوری کارروائی کا مطالبہ

کندھ کوٹ (سید رشید احمد شاہ): کندھ کوٹ کے اے سیکشن تھانے کی حدود، نیک محمد سہریانی بنگلے کے قریب اوڈ برادری سے تعلق رکھنے والے ایک متاثرہ خاندان نے گھر میں ہونے والی چوری کی واردات کے پندرہ روز گزر جانے کے باوجود چوری شدہ چار تولہ سونا اور ایک لاکھ روپے نقد رقم برآمد نہ ہونے پر کندھ کوٹ پریس کلب کے سامنے احتجاجی (بقیہ نمبر 13)

ایس ایس پی انویسٹی گیشن ناصر علی خان کی کھلی کچہری

تھانوں میں بہترین سروس ڈیلیوری کو ہر صورت یقینی بنایا جائے گا

راولپنڈی (این این آئی) ایس ایس پی انویسٹی گیشن ناصر علی خان نے پولیس لائنز ہیڈکوارٹرز میں کھلی کچہری کے دوران شہریوں کی شکایات سن کر متعلقہ افسران کو مقررہ وقت کے اندر قانونی کارروائی مکمل کرنے کی ہدایت جاری کر دی۔ تفصیلات کے مطابق ایس ایس پی انویسٹی گیشن ناصر علی خان نے پولیس لائنز ہیڈکوارٹرز میں کھلی کچہری کا انعقاد کیا، جہاں شہریوں نے مختلف نوعیت کی درخواستیں اور شکایات پیش کیں۔ انہوں نے (بقیہ نمبر 25)

ایس ایس پی انویسٹیگیشن ناصر علی خان کی پولیس لائنز ہیڈکوارٹرز میں کھلی کچہری، شہریوں کی شکایات سن کر ان کے حل کے لیے متعلقہ افسران کو احکامات جاری کیے

شدید گرمی میں غیر اعلانیہ لوڈ مینجمنٹ کے خلاف احتجاج

بجلی کی فراہمی کا موجودہ نظام عوام کے لئے ناقابل برداشت بن چکا ہے

بجلی لوڈ شیڈنگ ختم کی جائے، شہری ایکشن کمیٹی کا اعلیٰ سطحی انکوائری کا مطالبہ

کندھ کوٹ (سید رشید احمد شاہ): کندھ کوٹ میں سکھر پاور ڈویژن کمپنی کی جانب سے مبینہ غیر اعلانیہ لوڈ مینجمنٹ اور بجلی کی بار بار بندش کے خلاف عوامی غم و غصہ شدت اختیار کر گیا ہے۔ شہری ایکشن کمیٹی کندھ کوٹ کے جنرل سیکریٹری نے شہریوں کی جانب سے شدید احتجاج ریکارڈ کراتے ہوئے الزام عائد کیا ہے کہ بجلی کی فراہمی کا موجودہ نظام عوام کے لیے ناقابل برداشت بن چکا ہے اور شدید گرمی میں شہریوں کو غیر ضروری اذیت سے دوچار کیا جا رہا ہے۔ انہوں نے کہا کہ شہر میں معمول کے مطابق 12 گھنٹے کی لوڈ شیڈنگ کی جاتی ہے، جس کے بعد صرف ایک گھنٹے کے لیے بجلی بحال کی جاتی ہے، لیکن اس کے فوراً بعد مبینہ طور پر بغیر کسی تحریری حکم یا باقاعدہ شیڈول کے صرف موبائل فون پر پیغام کے ذریعے ایک گھنٹے کے (بقیہ نمبر 14)

تمام زیر تفتیش مقدمات میرٹ پر یکسو کیے جائیں، عثمان طارق بٹ

ایس ایس پی انویسٹی گیشن کا زیر تفتیش مقدمات کا جائزہ، مؤثر تفتیش پر زور

اسلام آباد (این این آئی) ایس ایس پی انویسٹی گیشن محمد عثمان طارق بٹ نے سنگین جرائم کے زیر تفتیش مقدمات کا جائزہ لیتے ہوئے افسران کو میرٹ پر تفتیش مکمل کر کے ٹھوس شواہد کے ساتھ چالان عدالتوں میں پیش کرنے کی ہدایت کی۔ تفصیلات کے مطابق ایس ایس پی انویسٹی گیشن محمد عثمان طارق بٹ کی زیر صدارت اجلاس میں تمام زونل ایس پیز، ایس ڈی پی اوز اور تفتیشی افسران نے شرکت کی۔ اجلاس میں قتل، راہزنی اور دیگر (بقیہ نمبر 26)

ڈی آئی جی سکیورٹی رانا عمر فاروق نے اسلام آباد پولیس کی بھرتی کے سلسلے میں F-9 پارک کا دورہ کیا۔ انتظامات کا جائزہ لیا اور متعلقہ افسران کو ضروری ہدایات جاری کیں

اسلام آباد پولیس کے تھانوں کی تعمیر و تزئین سے متعلق اجلاس

اجلاس میں اسسٹنٹ ڈائریکٹر ڈویلپمنٹ انجینئر علی ذوالقرنین کی شرکت

اسلام آباد (این ای این) ڈی آئی جی اسلام آباد محمد جواد طارق کی زیر صدارت SIPS پروٹوکول کے تحت اسلام آباد پولیس کے تھانوں کی تعمیر و تزئین و آرائش سے متعلق اجلاس منعقد ہوا۔ اجلاس میں سی ڈی اے کے متعلقہ افسران اور اسسٹنٹ ڈائریکٹر ڈویلپمنٹ انجینئر علی ذوالقرنین نے شرکت کی، اجلاس میں جاری تعمیراتی و ترقیاتی (بقیہ نمبر 27)

ڈی آئی جی اسلام آباد محمد جواد طارق کی زیر صدارت SIPS پروٹوکول کے تحت اسلام آباد پولیس کے تھانوں کی تعمیر و تزئین و آرائش سے متعلق اجلاس

صدر بیرونی پولیس نے اندھے قتل کا معمہ حل کر لیا

مقتول کی اہلیہ سمیت دو ملزمان گرفتار، ملزمان سے مزید تفتیش جاری

راولپنڈی (این این آئی) صدر بیرونی پولیس نے مؤثر تفتیش کے ذریعے پانچ ماہ قبل ہونے والے اندھے قتل کا معمہ حل کرتے ہوئے مقتول کی اہلیہ اور اس کے ساتھی کو گرفتار کر لیا۔ تفصیلات کے مطابق تھانہ صدر بیرونی پولیس نے جدید تفتیش، پوسٹ مارٹم اور فرانزک رپورٹ کی مدد سے پانچ ماہ قبل شہری فیصل کے قتل کا سراغ لگا لیا۔ پولیس کے مطابق مقتول کی لاش ویرانے سے ملی تھی، جس پر تفتیش کا دائرہ وسیع کرتے ہوئے مقتول کی اہلیہ کو شامل تفتیش کیا گیا۔ دوران تفتیش خاتون نے اپنے ساتھی کے ساتھ مل کر شوہر کو زہر دینے، گلا دبا کر قتل (بقیہ نمبر 28)

ایس ایس پی آپریشنز قاضی علی رضا کی کھلی کچہری

شہریوں کے جان و مال اور عزت نفس کا تحفظ ہر صورت یقینی بنایا جائے گا

اسلام آباد (این این آئی) ایس ایس پی آپریشنز اسلام آباد قاضی علی رضا نے اوپن ڈور پالیسی کے تحت کھلی کچہری کا انعقاد کرتے ہوئے شہریوں کی شکایات سنیں اور متعلقہ افسران کو مقررہ مدت میں قانونی کارروائی مکمل کر کے رپورٹ پیش کرنے کی ہدایات جاری کر دیں۔ تفصیلات کے مطابق ایس ایس پی آپریشنز اسلام آباد سید علی ناصر رضوی کی خصوصی ہدایات کی روشنی میں ایس ایس پی آپریشنز قاضی علی رضا نے اپنے (بقیہ نمبر 29)

ایڈیٹر انچیف۔۔محمد فیصل ندیم

پبلشر علی رضا ملک نے نیو آرٹ مین پرنٹرز مری روڈ راولپنڈی سے چھپوا کر آفس نمبر 1 سٹی پلازہ متصل اللہ دین فن ہاؤس سکستھ روڈ راولپنڈی سے شائع کیا۔

رابطہ۔0309-7900035

چکوال، کار، ہائی ایس کے درمیان تصادم، تین افراد زخمی

چکوال (این این آئی) بدھڑ و نہار، میانوالی روڈ تلہ گنگ کے قریب کار اور ہائی ایس کے درمیان تصادم کے نتیجے میں تین افراد زخمی ہو گئے۔ حادثے میں 35 سالہ آصف اقبال کے پاؤں پر کٹ اور کولہے کے جوڑ میں درد، 45 سالہ محمد ریاض کے سر پر کٹ اور کولہے کے جوڑ میں درد جبکہ 72 سالہ غلام رسول بھی زخمی ہوئے۔ اطلاع ملتے ہی (بقیہ نمبر 18)

بنی پولیس کی کارروائی، شہری کو دھمکیاں دینے والا ملزم گرفتار

راولپنڈی (این این آئی) تھانہ بنی پولیس نے کارروائی کرتے ہوئے سابقہ رنجش پر شہری کو جان سے مارنے کی دھمکیاں دینے والے شخص کو گرفتار کیا۔ پولیس نے ملزم کے قبضے سے ناجائز پستول بھی برآمد کر لیا اور مقدمہ درج کر کے مزید قانونی کارروائی شروع کر دی۔

اسلام آباد تشخیص سینٹر سے 68 لاکھ روپے مالیت کے سی ٹی سکین انجکشن غائب، اہلکار گرفتار

ساہیوال (این این آئی) ساہیوال میں موجود اسلام آباد تشخیص سینٹر میں مبینہ طور پر 67 لاکھ 91 ہزار 400 روپے مالیت کے سی ٹی سکین انجکشنوں کے غبن کا انکشاف ہوا ہے۔ پولیس کے مطابق آئی ڈی سی آپریشن کے سپروائزر رفاقت مقصود نے الزام عائد کیا کہ نگران آئی ڈی سی محمد شہزاد، جس کی ڈیوٹی سیمپل لینے پر مامور تھی، کو ایک ڈبے میں 18 سی ٹی سکین انجکشن لے جاتے ہوئے چیک کیا گیا۔ برآمد ہونے والے انجکشنوں کی مالیت (بقیہ نمبر 20)

آزاد کشمیر انتخابات: پولنگ کا وقت ایک گھنٹہ بڑھایا گیا

مظفر آباد (این این آئی) آزاد کشمیر قانون ساز اسمبلی کے انتخابات کے پہلے مرحلے میں پولنگ کا وقت ایک گھنٹہ بڑھایا گیا۔ میر پور، کوٹلی اور بھمبر کے 13 حلقوں میں 14 لاکھ سے زائد رجسٹرڈ ووٹرز نے حق رائے دہی استعمال کیا، خواتین کی بڑی تعداد نے بھی ووٹ کاسٹ کیا، پیپلز پارٹی، مسلم لیگ (ن)، استحکام پاکستان پارٹی اور آزاد امیدواروں سمیت (بقیہ نمبر 22)

حضرت شاہ عبداللطیف بھٹائی کے عرس پر سندھ بھر میں عام تعطیل کا اعلان

کراچی (این این آئی) حضرت شاہ عبداللطیف بھٹائی کے عرس کے موقع پر سندھ حکومت نے 29 جولائی بروز بدھ سندھ بھر میں عام تعطیل کا اعلان کر دیا۔ سندھ حکومت کی جانب سے نوٹیفکیشن بھی جاری کیا گیا ہے، جاری کیے گئے نوٹیفکیشن کے مطابق صوبائی حکومت کے تمام دفاتر اور تعلیمی ادارے 29 جولائی کو بند رہیں گے۔ صوفی شاعر شاہ عبداللطیف بھٹائی کے عرس کی تقریب بھٹ شاہ میں بڑے پیمانے پر منعقد کی جائے گی۔ بھٹ شاہ میں شروع ہونے والی عرس کی تقریبات میں (بقیہ نمبر 24)

ڈی آئی جی اسلام آباد سید علی ناصر رضوی کی راول آفس میں میٹنگ، میٹنگ میں راول ڈویژن کے ایس ڈی پی اوز، ایس ایچ اوز اور محرران کی شرکت

ڈی آئی جی سکیورٹی رانا عمر فاروق کی زیر صدارت اجلاس

اسلام آباد پولیس بھرتیوں میں شفافیت اور میرٹ یقینی بنانے کی ہدایت

اسلام آباد (این این آئی) ڈی آئی جی سکیورٹی رانا عمر فاروق نے اسلام آباد پولیس میں جاری بھرتیوں کے عمل کا جائزہ لیتے ہوئے افسران کو میرٹ، شفافیت اور مؤثر انتظامات یقینی بنانے کی ہدایات جاری کر دیں۔ تفصیلات کے مطابق ڈی آئی جی سکیورٹی رانا عمر فاروق کی زیر صدارت اجلاس میں بھرتیوں کے مختلف مراحل، انتظامی امور اور شفافیت کا (بقیہ نمبر 30)

گرینڈ سرچ اینڈ کومنگ آپریشن، 294 افراد کی چیکنگ

13 مشکوک افراد اور 27 موٹر سائیکلوں کو مزید جانچ کے لیے مختلف تھانوں میں منتقل کر دیا گیا

اسلام آباد (این این آئی) اسلام آباد پولیس نے جرائم کی روک تھام اور سکیورٹی مزید مؤثر بنانے کے لیے مختلف علاقوں میں گرینڈ سرچ اینڈ کومنگ آپریشنز کے دوران سینکڑوں افراد، گھروں، گاڑیوں اور موٹر سائیکلوں کی جانچ پڑتال کی۔ تفصیلات کے مطابق آئی جی اسلام آباد سید علی ناصر رضوی کے خصوصی احکامات پر زونل ایس پیز کی نگرانی میں کیے گئے سرچ آپریشنز کے دوران 294 افراد، 138 گھروں، 11 دکانوں (بقیہ نمبر 32)

اسلام آباد پولیس بھرتی کے لئے فزیکل ٹیسٹ کا مرحلہ کل سے شروع

اسلام آباد پولیس بھرتی کے لئے فزیکل ٹیسٹ کا مرحلہ کل سے شروع۔ ڈی آئی جی اسلام آباد محمد جواد طارق، ایس پی ہیڈکوارٹرز پری گل ترین اور نیشنل پولیس فاؤنڈیشن کے افسران کا پولیس لائنز ہیڈکوارٹرز فزیکل ٹیسٹ ویئو کا دورہ۔ ڈی آئی جی اسلام آباد نے امیدواروں کے لئے بہترین انتظامات کو یقینی بنانے کے لئے ضروری ہدایات جاری کیں۔ سینیئر افسران سارے عمل کے دوران مسلسل موجود رہیں گے۔

بجلی بل کے تنازع پر فائرنگ، والدین زخمی، میاں بیوی کے خلاف مقدمہ

ساہیوال (این این آئی) ساہیوال کے نواحی چک-45/12ایل میں بجلی کے بل کی ادائیگی کے تنازع پر فائرنگ کے نتیجے میں ایک بزرگ اور ان کی اہلیہ شدید زخمی ہو گئے۔ پولیس کے مطابق محمد لطیف اپنے تین بیٹوں کے ساتھ ایک ہی گھر میں الگ الگ حصوں میں رہتے ہیں اور بجلی کا بل مشترکہ طور پر ادا کرتے ہیں۔ 24 ہزار روپے کا بل آنے پر انہوں نے اپنے بیٹے محمد بشیر سے اس کا حصہ طلب کیا، جس پر تلخ کلامی ہو گئی۔ الزام ہے کہ محمد بشیر کی اہلیہ مریم بی بی نے اینٹ مار کر سسر کو زخمی کیا، (بقیہ نمبر 31)

معاشرے میں خواتین کیلئے کام کی جگہ سازگار ماحول فراہم کیا جائے

خواتین کو ملازمت کے دوران ہراساں کرنے کے کسی بھی واقعے کا سختی سے نوٹس لیا جائے گا، صوبائی محتسب سندھ

صوبائی محتسب سندھ کے کنسلٹنٹ، برائے ویمن پروٹیکشن دفتر میں خواتین کو دورانِ ملازمت ہراساں کرنے سے متعلق ایک آگاہی اجلاس

کندھ کوٹ (سید رشید احمد شاہ) کندھ کوٹ: صوبائی محتسب سندھ کے کنسلٹنٹ، برائے ویمن پروٹیکشن دفتر میں خواتین کو دورانِ ملازمت ہراساں کرنے سے متعلق ایک آگاہی اجلاس منعقد ہوا، اجلاس کا مقصد مختلف سرکاری محکموں میں خواتین کو دورانِ ملازمت ہراسانی سے تحفظ کے متعلق قانون، ضابطۂ اخلاق اور شکایات کے ازالے کے طریقۂ کار سے آگاہی فراہم کرنا، اداروں میں تشکیل دی گئی انکوائری کمیٹیوں کے کردار کو مؤثر بنانا، اور کام کی جگہ پر محفوظ، باوقار اور ہراسانی سے پاک (بقیہ نمبر 16)

ایس پی راول سعد ارشد کی راول آفس میں میٹنگ

سنگین مقدمات اور وہیکل چوری کے خلاف کارروائیاں تیز کرنے کی ہدایت

راولپنڈی (این این آئی) ایس پی راول سعد ارشد نے راول آفس میں اجلاس کی صدارت کرتے ہوئے زیر تفتیش مقدمات کا جائزہ لیا اور قتل، سنگین جرائم، وہیکل چوری، اشتہاری مجرمان اور عوامی شکایات کے بروقت ازالے کے لیے افسران کو ضروری ہدایات جاری کیں۔ تفصیلات کے مطابق راول آفس میں منعقدہ اجلاس میں (بقیہ نمبر 33)

جنوبی افریقا میں نامعلوم مسلح افراد کی فائرنگ سے 4 پاکستانی جاں بحق

وزیر اعلیٰ پنجاب کا جنوبی افریقا میں 4 پاکستانیوں کے جاں بحق ہونے پر اظہار افسوس

سپینٹرا (این این آئی) جنوبی افریقا کے علاقے سپینٹرا میں نامعلوم مسلح افراد کی فائرنگ سے 4 پاکستانی جاں بحق ہو گئے۔ پولیس کے مطابق ہفتے کی شام چاروں افراد گھر واپس جا رہے تھے کہ سگنل پر کار سوار افراد نے دونوں طرف سے فائرنگ کر دی جس سے چاروں افراد موقع پر جاں بحق ہو گئے۔ پولیس نے جائے وقوع سے 9 ایم ایم پستول کے (بقیہ نمبر 35)

سبزی منڈی میں کمسن بچے بیوپاریوں کی جانب سے پھینکے گئے آلو جمع کر کے فروخت کیلئے بیٹھے ہیں

لاہور ہائیکورٹ کے جسٹس شاہد کریم 19 اگست کو ریٹائر ہو جائیں گے

لاہور (این این آئی) لاہور ہائی کورٹ کے جسٹس شاہد کریم 19 اگست کو ریٹائر ہو جائیں گے۔ عدالت کے ترجمان کے مطابق جسٹس شاہد کریم 7 نومبر 2014 کو ہائی کورٹ کے جج تعینات ہوئے تھے۔ ترجمان نے بتایا کہ جسٹس شاہد کریم اس وقت جج کی سنیارٹی لسٹ میں چھٹے نمبر پر ہیں۔ ترجمان کے مطابق جسٹس شاہد کریم گزشتہ کچھ سال سے اسموگ تدارک اور ماحولیاتی آلودگی کیس کی سماعت کر رہے ہیں۔ واضح رہے کہ (بقیہ نمبر 34)

بھمبر میں پولنگ اسٹیشن پر تصادم، بیلٹ باکس نذر آتش، روکنا پڑی

بھمبر (این این آئی) آزاد کشمیر کے حلقہ ایل اے 6 بھمبر میں دربار بابا شادی شہید پولنگ اسٹیشن پر 2 سیاسی جماعتوں کے کارکنان کے درمیان تصادم کا واقعہ پیش آیا جس کے باعث پولنگ روک دی گئی۔ تفصیلات کے مطابق مسلم لیگ (ن) کے امیدوار عبدالرزاق چوہدری نے الزام عائد کیا کہ مخالف جماعت کے کارکنان نے پولنگ اسٹیشن پر جھگڑا شروع کیا۔ دوسری جانب ڈسٹرکٹ ریٹرننگ آفیسر نے تصدیق کی کہ دربار بابا شادی شہید کے ایک (بقیہ نمبر 36)

بھارتی قومی علامات والے سمر ٹاسک پر اعتراض

برائٹر ہورائزنز کی معذرت، تحقیقات جاری

اسکول نے معاملے کو کمپیوٹر اور انسانی غلطی قرار دے دیا، صحافتی سوالنامے کے جواب میں شفاف تحقیقات اور ذمہ داروں کے تعین کا یقین دلایا

والدین کے تحفظات کے بعد متنازعہ تعلیمی مواد واپس لینے کا عمل شروع، وینڈر کے کردار، داخلی جانچ اور نگرانی کے نظام پر بھی سوالات برقرار

گوجر خان (قمر شہزاد) گوجر خان کے برائٹر ہورائزنز اسلامک اسکول کی جانب سے طلبہ میں تقسیم کیے گئے سمر ٹاسک میں بھارت کے قومی پرچم، نقشے اور دیگر بھارتی قومی علامات پر مشتمل ایک صفحہ سامنے آنے کے بعد والدین کی جانب سے تحفظات اور اعتراضات کا اظہار کیا گیا، جس پر اسکول انتظامیہ نے باقاعدہ معذرت کرتے ہوئے واقعے کو کمپیوٹر اور انسانی غلطی قرار دیا ہے اور معاملے کی تحقیقات شروع کر دی ہیں۔ اس معاملے کی نشاندہی ابتدائی طور پر سوشل میڈیا پر گردش کرنے والی (بقیہ نمبر 17)

جرائم پیشہ عناصر کیخلاف اسلام آباد پولیس کا کریک ڈاؤن

18 افراد کو گرفتار کر کے بھاری مقدار میں منشیات اور غیر قانونی اسلحہ برآمد کر لیا

اسلام آباد (این این آئی) اسلام آباد پولیس نے جرائم پیشہ عناصر کے خلاف جاری کریک ڈان کے دوران مجرمان اشتہاری اور عدالتی مفرور سمیت 18 افراد کو گرفتار کر کے بھاری مقدار میں منشیات اور غیر قانونی اسلحہ برآمد کر لیا۔ تفصیلات کے مطابق آئی جی اسلام آباد سید علی ناصر رضوی کے خصوصی احکامات پر مختلف تھانوں کی پولیس نے کارروائیاں کرتے ہوئے 17 ملزمان کو منشیات فروشی اور غیر قانونی اسلحہ رکھنے کے الزام میں گرفتار کیا جبکہ ایک مجرم کو اشتہاریوں اور عدالتی مفروران کے خلاف مہم کے دوران گرفتار کیا گیا۔ پولیس نے ملزمان کے قبضے سے ایک ہزار 894 گرام آئس، 3 ہزار 615 گرام ہیروئن (بقیہ نمبر 37)

مارکیٹ سے شرطیہ انتہائی کم ترین ریٹ پر
صرف 5000/- روپے میں
اپنے کاروبار کے لئے ویب سائٹ
ہم سے بنوائیں۔
وہ بھی ڈومین اینڈ ہوسٹنگ کے ساتھ
Free.com domain
Features:
Free SSL Certificate
1 Click WordPress installer
Unlimited Space
Unlimited Bandwidth
Unlimited Email Accounts
Unlimited MySQL data bases
Unlimited Subdomains
Latest Version of PHP, MYSQL and cPanel
24/7/365 Support
100% Up time Guarantee
Free/Instant Setup
News Website
Business Website
School Website
TV Channel Website
ویب سائٹ میں ڈیٹا ڈالنے کا مکمل طریقہ بھی ساتھ سکھایا جائے گا
سی پینل اور ورڈ پریس دونوں اکاؤنٹ دیے جائے گے
یہ آفر محدود مدت کے لیے ہے
Call / Whatsapp
0309-7900035
E-Commerce Website
Price: 6000/-