Email- info@awamilalkaar.com

MEMBER WUOJ — عوام کی بے ساختہ للکار — ABC Certified

روزنامہ Daily Awami Lalkaar راولپنڈی

عوامی للکار

باقاعدہ تصدیق شدہ اشاعت — ایڈیٹر انچیف محمد فیصل ندیم

جلد 16 | جمعرات، 12 جون 2025ء، 15 ذوالحجہ 1446ھ، قیمت 10 روپے | شمارہ 82

پاکستان کے پہلے اور مثالی ورچوئل بلڈ بینک سنٹر کا قیام

ایمرجنسی ہیلپ لائن 15 پر کال کر کے مریض کو درکار خون کی فوری فراہمی کا بے مثال پراجیکٹ، بلڈ ڈونیشن ماڈل میں متعلقہ تھانے کے پولیس اہلکار بھی ڈونیشن کے کار خیر میں شامل

ضرورت کے وقت خون کا ہر قطرہ قیمتی ہے، ہر قطرہ کسی ضرورت مند کیلئے زندگی کی نوید بن سکتا ہے، سروسز کے معیار کو بلندیوں تک لے کر جائیں گے: وزیراعلیٰ پنجاب مریم نواز شریف

وزیراعظم شہباز شریف سے مسلم لیگ ن کے ارکان اسمبلی ملاقات کررہے ہیں

لاہور (این این ایس) وزیراعلیٰ پنجاب مریم نواز شریف کی ہدایت پر پنجاب بھر میں پاکستان کے پہلے اور مثالی ورچوئل بلڈ بینک سنٹر قائم کردیا گیا ہے۔ ایمرجنسی ہیلپ لائن 15 پر کال کر کے ورچوئل بلڈ بینک سنٹر سے مریض درکار خون کو فوری طور حاصل کیا جاسکتا ہے۔ ایمرجنسی ہیلپ لائن 15 پر کال کرنے کے بعد 4 کا عدد دبانے پر کال فوراً ورچوئل بلڈ بینک سے منسلک ہوجائے گی۔ ورچوئل (بقیہ نمبر 1)

آن لائن سیل میں نہ کیش کا کوئی حساب ہے نہ آمدنی کا

گردشی قرض کی ادائیگی کیلئے بجلی کے بل پر سرچارج لگانے کی تجویز ہے

سرکلر ڈیٹ سے متعلق سرچارج پاور ڈویژن کا بل تھا، چیئرمین ایف بی آر

اسلام آباد (این این آئی) چیئرمین فیڈرل بورڈ آف ریونیو (ایف بی آر) راشد محمود گلزار بل نے کہا ہے کہ آن لائن سیل میں نہ کیش کا کوئی حساب ہے نہ آمدنی کا۔ پریس کانفرنس کے دوران راشد محمود گلزار بل نے کہا کہ آن لائن بزنس کیش کے اوپر ڈیلوری دے رہے (بقیہ نمبر 2)

حجاج کرام کی واپسی شروع پہلی پرواز اسلام آباد پہنچ گئی

وفاقی وزیر یاسر الیانی اموردا کٹر طارق فضل چودھری نے اسلام آباد ایئرپورٹ پر حاجیوں کا استقبال کیا

اسلام آباد (این این آئی) سعودی عرب سے پاکستانی حجاج کرام کی واپسی کا سلسلہ شروع ہوگیا، پہلی پرواز پی کے 732 جدہ سے اسلام آباد پہنچ گئی۔ وفاقی وزیر یاسر الیانی اموردا کٹر طارق فضل چودھری نے اسلام آباد ایئر (بقیہ نمبر 5)

فراڈ کیس میں نادیہ حسین کی عبوری ضمانت منظور، دو ملزمان فرار

جبکہ دو دیگر ملزمان امتیاز احمد اور فیصل کی ضمانت کی درخواستیں مسترد کردی گئیں، دونوں فرار

کراچی (این این آئی) کراچی کی ایڈیشنل ڈسٹرکٹ اینڈ سیشن جج ساؤتھ کی عدالت میں 53 کروڑ روپے کے مبینہ فراڈ کیس کی سماعت کے دوران اداکارہ نادیہ حسین سمیت تین ملزمان کی درخواست ضمانت پر فیصلہ سنایا گیا۔ (بقیہ نمبر 4)

تجارتی ٹیرف پر باضابطہ مذاکرات کی تیاری مکمل

تین روزہ دورہ اسلام آباد اور واشنگٹن کے درمیان اعلیٰ سطح کے روابط کے سلسلے کی تازہ ترین کڑی ہوگا

اسلام آباد (این این آئی) پاکستان اور امریکا کے درمیان تجارتی تعلقات میں اہم پیش رفت متوقع ہے کیونکہ دونوں ممالک جلد کریگے۔ نجی ٹی وی کی رپورٹ کے مطابق تجارتی ٹیرف پر باضابطہ مذاکرات کا آغاز ہی محصولات (ٹیرف) سے متعلق باضابطہ مذاکرات کا آغاز (بقیہ نمبر 3)

وزیراطلاعات پنجاب عظمیٰ بخاری اور وزیر بلدیات ڈیشان رفیق ڈی سی بی آر میں پریس کانفرنس کررہے ہیں، بیکرڈی بلدیات شمیل احمد بھی ہمراہ ہیں

بجٹ میں عوام کو ریلیف دیا گیا، کچھ عناصر ملک کی بہتری پر ناخوش ہیں، عظمیٰ بخاری

کمزور طبقوں کو ریلیف دینا حکومت کی پہلی ترجیح ہے: وزیراطلاعات پنجاب

پاکستان کے دیوالیہ ہونے کا خواب دیکھنے والوں کو کوئی خوشخبری ہضم نہیں ہوتی، عظمیٰ بخاری

کچھ لوگوں کی خواہش تھی پاکستان سری لنکا بن جائے، آئی ایم ایف پروگرام نہ ملے

تحریک انصاف کا موٹو ہے نہ کچھ کرنا ہے اور نہ کرنے دینا ہے، عمید الاضحیٰ پر انتظامات کو قوم نے سراہا

پنجاب نے نئی تاریخ رقم کی ہے اور تین دنوں میں 3 لاکھ 15 ہزار 669 آلائشیں اٹھائیں: وزیر بلدیات ڈیشان رفیق

لاہور (این این ایس) وزیر اطلاعات و ثقافت پنجاب، عظمیٰ بخاری نے کہا ہے کہ جو لوگ پاکستان کے دیوالیہ ہونے کے خواب دیکھ رہے تھے، وہ آج بھی قوم کو ملنے والی کسی خوشخبری پر خوش نہیں۔ حالیہ بجٹ میں عوام کو ریلیف دیا گیا ہے، لیکن کچھ عناصر چاہتے تھے کہ پاکستان سری لنکا بن جائے اور آئی ایم ایف سے معاہدہ نہ ہو۔ انہوں نے کہا کہ تحریک انصاف واحد جماعت ہے جسے ملکی ترقی اور بہتری برداشت نہیں۔ اب یہ جماعت واشنگٹن جانے کی کم جلا رہے ہیں۔ گزشتہ ایک سال میں پنجاب حکومت نے تاریخ رقم کی ہے اور تین دنوں میں 3 لاکھ 15 ہزار 669 آلائشیں اٹھائیں (بقیہ نمبر 6)

سول انجینئرنگ ڈیپارٹمنٹ کی ناقص کارکردگی پر اظہار برہمی

گھر بیٹھ کر گاندھی معائنہ ہوگا تو لوگ مرتے رہیں گے، غفلت کی وجہ سے کوئی جان گئی تو خود مدعی بنوں گا

گھر بیٹھ کر گاندھی معائنہ ہوگا تو لوگ مرتے رہیں گے، غفلت کی وجہ سے کوئی جان گئی تو خود مدعی بنوں گا، وزیر ریلوے

لاہور (این این آئی) وفاقی وزیر ریلوے محمد حنیف عباسی سول انجینئرنگ ڈیپارٹمنٹ کی ناقص کارکردگی پر شدید برہمی کا اظہار کرتے ہوئے اعتبار کیا لکھے جاتا ہیں آپ آسٹھن کس طرح کرتے ہیں؟ گھر بیٹھ کر گاندھی معائنہ ہوگا تو لوگ مرتے رہیں گے، کسی کی غفلت کی وجہ سے کوئی جان گئی تو خود مدعی بنوں گا۔ وزیر ریلوے حنیف عباسی کی زیر صدارت اجلاس ہوا جس میں سول انجینئرنگ (بقیہ نمبر 4)

وزیر ریلوے حنیف عباسی سول انجینئرنگ ڈیپارٹمنٹ کی کارکردگی کا جائزہ لینے کیلئے اجلاس کی صدارت کررہے ہیں

کھیل محض تفریح نہیں، بچوں کے ذہنی اور تخلیقی نشوونما کی بنیاد ہے: مریم نواز

افسوس کہ کشمیر اور فلسطین کے بچے کھیل سمیت دیگر تمام بنیادی حقوق سے محروم ہیں

لاہور (این این آئی) وزیراعلیٰ پنجاب مریم نواز شریف نے کہا ہے کہ ہنسنا کھیلنا بچہ خوشی کی علامت ہے، بچوں کا کھیلنا محض تفریح نہیں، ذہنی، جذباتی اور تخلیقی نشوونما (بقیہ نمبر 5)

پاکستان کی ڈیفالٹ کے دہانے سے واپسی معجزہ ہے: وزیراعظم

سٹاک مارکیٹ میں تیزی سرمایہ کاروں کا عوام دوست بجٹ پر اعتماد کا اظہار، معاشی ترقی کا سفر شروع ہوچکا: شہباز شریف

بجٹ میں عام آدمی پر ٹیکس کا مزید بوجھ نہیں ڈالا گیا، تنخواہوں میں اضافہ اور ٹیکس میں کمی سے نوکری پیشہ افراد کو ریلیف ملے گا

اسلام آباد (بیورو رپورٹ) وزیراعظم محمد شہباز شریف نے کہا ہے کہ پاکستان کی ڈیفالٹ کے دہانے سے واپسی معجزہ ہے، سٹاک مارکیٹ میں تیزی سرمایہ کاروں کا عوام دوست بجٹ پر اعتماد کا اظہار ہے۔ ان کا کہنا تھا کہ بجٹ میں عام آدمی پر ٹیکس کا مزید بوجھ نہیں ڈالا گیا، تنخواہوں میں (بقیہ نمبر 2)

سینیٹر ملک احمد خان نے امریکی ناظم الامور تو فصل جنرل کی ملاقات

لاہور (این این آئی) سینیٹر پنجاب اسمبلی ملک محمد احمد خان نے امریکی ناظم الامور خالی اے بکر اور امریکی قونصل جنرل کرسٹن ہاکنز سے پنجاب اسمبلی میں ملاقات کی۔ سینیٹر ملک محمد احمد خان نے معزز مہمانوں کو خوش آمدید کہا اور ان کے دورہ اسمبلی کو خوش آئند قرار دیا۔ اس موقع پر سینیٹر ملک محمد احمد خان نے ٹالی (بقیہ نمبر 7)

اندھا دھند فائرنگ سے باپ بیٹا سمیت 3 افراد جاں بحق

ملزمان قتل کے بعد باآسانی فرار ہونے میں کامیاب ہوگئے، تفتیش شروع

سرگودھا (این این آئی) ڈیرے پر سات افراد کی اندھا دھند فائرنگ کے نتیجے میں باپ بیٹا سمیت

پاکستان میڈیکل بارٹ ایسوسی ایشن (PANAH) کی جانب سے منعقدہ پوسٹ بجٹ پریس کانفرنس میں ماہرین اظہار خیال کررہے ہیں

الٹرا پراسیسڈ خوراک پر ٹیکس کیوں نہیں، ماہرین صحت

الٹرا پراسیسڈ خوراک پر ٹیکس سے بیماریاں اور ہیلتھ بزنس کم ہوں گے اور ریونیو ملے گا: حکومت پٹرول پر ٹیکس لگا کر وصول کرنا چاہتی ہے

عوامی صحت کو ترجیح دیتے ہوئے پٹرول جیسی ضروری اشیاء کے بجائے مضر صحت الٹرا پراسیسڈ مصنوعات پر ٹیکس عائد کیا جائے۔ ماہرین صحت کا حکومت سے مطالبہ

اسلام آباد (نمائندہ عوامی للکار) وفاقی بجٹ 2025-26 میں غیر صحت بخش الٹرا پراسیسڈ مصنوعات (UPPs) پر ٹیکس میں اضافہ نہ کرنے اور اس کے برعکس ایک بنیادی ضرورت ایندھن پر لیوی عائد کرنے پر ماہرین صحت نے شدید تشویش کا اظہار کرتے ہوئے حکومت سے مطالبہ کیا ہے کہ بجٹ کی منظوری کے دوران عوامی صحت کو اولین ترجیح دی جائے۔ ہر منٹ ایک پاکستانی کو دل کا دورہ (بقیہ نمبر 7)

خان صاحب کی رہائی اب اگلی عید تک چلی گئی ہے؟

ایک جج صاحب چھٹی پر تھے اس لیے بانی پی ٹی آئی کا کیس نہیں لگا، بیرسٹر گوہر

اسلام آباد (این این آئی) چیئرمین پی ٹی آئی بیرسٹر گوہر نے کہا ہے کہ بانی پی ٹی آئی اور بشریٰ بی بی کو جیوری سے انٹرویو ہوگئی تھی، ایسے لگتا ہے کہ فیصلے 2 ایک ماہ میں ہو جائے جائیں۔ اسلام آباد میں پیکیٹ پر گفتگو کے دوران سے بیرسٹر گوہر نے کہا کہ پی ٹی آئی اور بشریٰ بی بی کو جیوری سے انٹرویو ہوگئی تھی، ایسے لگتا ہے کہ فیصلے 2 ایک ماہ میں ہو جائے جائیں۔ اسلام آباد میں پیکیٹ پر گفتگو کرتے ہوئے بیرسٹر گوہر نے کہا کہ ایک جج صاحب چھٹی (بقیہ نمبر 3)

وفاقی حکومت نے ٹیکس فراڈ پر گھیرا تنگ کرنے کا فیصلہ کرلیا

بجٹ میں ٹیکس فراڈ میں ملوث افراد کو گرفتار کرنے کی تجویز

اسلام آباد (این این آئی) وفاقی حکومت نے ٹیکس فراڈ پر گھیرا تنگ کرنے کا فیصلہ کرلیا، بجٹ میں ٹیکس فراڈ میں ملوث افراد کو گرفتار کرنے کی تجویز سامنے آگئی ہے۔ وفاقی وزیر خزانہ محمد اورنگزیب نے 17 ہزار 573 ارب روپے کا بجٹ 2025-26 پیش کردیا جس میں ٹیکس فراڈ میں ملوث افراد پر 10 سال قید اور ایک کروڑ روپے جرمانے کی (بقیہ نمبر 4)

کار پارکنگ پر فائرنگ، گولی لگنے سے کانسٹیبل کی آنکھ، کان ضائع

رشتے کے تنازع پر فائرنگ خاتون سمیت 3 افراد جاں بحق

پولیس نے واقعے میں ملوث ملزمان کو گرفتار کرلیا، ڈی ایس پی

پشاور (این این آئی) صوبہ خیبر پختونخوا کے دارالحکومت پشاور کے علاقے حیاتآباد پلازی میں رات گئے فائرنگ کا واقعہ پیش آیا، جس کے نتیجے میں خاتون سمیت تین افراد جاں بحق ہوگئے۔ پولیس کے مطابق واقعے کے پس منظر کا جو رشتہ داری کا تنازع بتایا گیا ہے۔ ڈی ایس (بقیہ نمبر 8)

وزیراعظم آج یو اے ای دورے پر روانہ ہوں گے

ولیعہد شیخ محمد بن زاید سے ملاقات کریں گے، ترجمان وزیراعظم کے مطابق یہ دورہ پاکستان اور متحدہ عرب امارات کے سرکاری دورہ کریں گے۔ ترجمان دفتر خارجہ کے مطابق یہ دورہ پاکستان اور متحدہ عرب امارات کے درمیان مضبوط تعلقات پر مبنی ہے۔ وزیراعظم کے ہمراہ ایک اعلیٰ سطح (بقیہ نمبر 5)

سیکٹر E-12 کے باقی ماندہ ترقیاتی کام اجلد مکمل کیا جائے

تجاوزات کے خلاف سخت کارروائی کریں تاکہ تمام تر قیاتی کاموں کی جلد تکمیل کو ممکن بنا کر الاٹیز کو ان کے پلاٹوں کا قبضہ دیا جائے

تمام قبرستانوں کی مناسب صفائی اور درختوں کی دیکھ بھال کیلئے مستقل بنیادوں پر انوائرمنٹ کے عملے کی تعیناتی کی ہدایت کی

عوام کو رہائشی، سفری اور تفریحی ضروریات کو پورا کرنے کیلئے مختلف منصوبوں پر تیزی سے کام جاری ہے، چیئرمین سی ڈی اے

چیئرمین سی ڈی اے، چیف کمشنر اسلام آباد اور ڈی سی اسلام آباد ڈیسک محمد علی رندھاوا کی زیر صدارت سی ڈی اے ہیڈ کوارٹرز میں اجلاس کی صدارت کررہے ہیں

بجٹ غریب کے خون پسینے کی کمائی پر ڈاکا ہے، عمر ایوب

سرکاری ملازمین کی تنخواہیں 10 فیصد بڑھائیں، اپوزیشن لیڈر

اسلام آباد (این این آئی) قومی اسمبلی میں اپوزیشن لیڈر عمر ایوب نے کہا ہے کہ پاکستان کا بجٹ غریب کے خون پسینے کی کمائی پر ڈاکا ہے۔ اسلام آباد ہائی کورٹ کے باہر گفتگو میں عمر ایوب نے کہا کہ میں کوئی بجٹ کا ڈاکو نہیں ہوں کیا، سارا عمل غیر قانونی (بقیہ نمبر 1)

ملیر جیل سے فرار ہونیوالے قیدیوں کی گرفتاری کا سلسلہ جاری

کراچی (این این آئی) ملیر جیل سے فرار ہونے والے قیدیوں کی تلاش کا عمل تیزی سے جاری ہے، اب تک 152 قیدیوں کو گرفتار کیا جا چکا ہے جبکہ 73 قیدی ابھی (بقیہ نمبر 2)

آئسکریم کھانے جانیوالے 2 دوست واٹر ٹینکر کو آگ لگادی، پولیس

حادثے کے بعد مشتعل افراد نے واٹر ٹینکر کو آگ لگادی، پولیس

کراچی (این این آئی) کراچی میں واٹر ٹینکر کی ٹکر سے 2 دوست جاں بحق ہوگئے۔ پولیس کے مطابق اختر پیر ڈاکٹر محمد عبداللہ کالج کے قریب واٹر ٹینکر نے موٹر سائیکل کو ٹکر مار دی، حادثے میں موٹر سائیکل سوار دونوں دوست جاں بحق ہوگئے (بقیہ نمبر 7)

چیئرپرسن سینیٹر روبینہ خالد کا کوہاٹ میں ادائیگی مراکز کا دورہ

بی آئی ایس پی

اگر کوئی فرد رقم میں غیر قانونی کٹوتی کرے تو فوراً اس کی شکایت کریں۔ ایسی کسی بھی بے ضابطگی کے خلاف سخت قانونی کارروائی کی جائے گی

سینیٹر روبینہ خالد نے بی آئی ایس پی کے عملے کو ہدایت کی کہ وہ مستحق خواتین کی مناسب رہنمائی کریں

اسلام آباد (این این ایس) چیئرپرسن بی آئی ایس پی سینیٹر روبینہ خالد کا کوہاٹ میں ادائیگی مراکز کا دورہ متعلق خواتین سے ملاقات اور سہولیات کی فراہمی کا جائزہ چیئرپرسن سینیٹر اکرم سیدرت بیگم پروگرام (بی آئی ایس پی) سینیٹر روبینہ خالد نے تحصیل کبٹ اور ویج کونسل آکن قوج بالا، کوہاٹ میں بی آئی ایس پی کے ادائیگی مراکز کا دورہ کیا، جہاں انہوں نے پروگرام کے تحت مالی معاونت حاصل کرنے والی مستحق خواتین سے ملاقات کی اور ادائیگی کے عمل اور سہولیات کا جائزہ لیا۔ دورے کے دوران سینیٹر روبینہ خالد نے خواتین (بقیہ نمبر 8)

چیئرپرسن بی آئی ایس پی سینیٹر روبینہ خالد کا کوہاٹ میں ادائیگی مراکز کے دورہ کے موقع پر خواتین سے گفتگو سے مسائل پوچھ رہی ہیں

بجٹ ٹیکس فراڈ میں ملوث افراد کو گرفتار کرنے کی تجویز

بجٹ میں ٹیکس فراڈ میں ملوث افراد پر 10 سال قید اور ایک کروڑ روپے جرمانے کی تجویز دی گئی ہے

ایف بی آر اشرافیہ کو دوران تفتیش ٹیکس فراڈ میں ملوث افراد کو گرفتار کرنے کا اختیار دینے کی تجویز ہے

اسلام آباد (این این آئی) وفاقی حکومت نے ٹیکس فراڈ پر گھیرا تنگ کرنے کا فیصلہ کرلیا، بجٹ میں ٹیکس فراڈ میں ملوث افراد کو گرفتار کرنے کی تجویز سامنے آگئی ہے۔ وفاقی وزیر خزانہ محمد اورنگزیب نے 17 ہزار 573 ارب روپے کا بجٹ 2025-26 پیش کردیا جس میں ٹیکس فراڈ (بقیہ نمبر 9)

حکومت سندھ کا بجٹ 13 جون کو پیش کرنے کا اعلان

57 صوبائی محکموں اور خودمختار اداروں کا ترقیاتی بجٹ 600 ارب روپے کا ہوگا

کراچی (این این آئی) حکومت سندھ کی جانب سے 13 جون کو سندھ اسمبلی میں نئے مالی سال 2025-26 کا بجٹ پیش کرنے کا اعلان کردیا ہے۔ تفصیلات کے مطابق 57 صوبائی محکموں اور خودمختار اداروں کا ترقیاتی بجٹ 600 ارب روپے کا ہوگا، ڈیولپمنٹ بجٹی نے منظوری دیدی گئی ہے۔ صوبائی وزیر منصوبہ بندی و ترقیات ثاہر شاہ کی صدارت میں 3 دن کا اجلاس میں آئندہ مالی سال کے بجٹ کو حتمی شکل دیدی گئی ہے۔ محکمہ زراعت (بقیہ نمبر 0)

محکمہ ایکسائز نے 6 لاکھ شہریوں کو ٹیکس نیٹ میں شامل کرلیا

لاہور (این این آئی) محکمہ ایکسائز نے 6 لاکھ افراد کو پراپرٹی ٹیکس نیٹ میں شامل کرلیا۔ سیکرٹری ایکسائز عمر شیر چٹھہ کے مطابق رواں مالی سال میں مالکا کے تحت پراپرٹی مالکان کو ٹیکس نیٹ میں شامل کیا گیا جبکہ 4 ارب روپے کے ہدف میں سے اب تک 51 ارب (بقیہ نمبر 1)

ٹرمپ اپنے دور میں مسئلہ کشمیر حل کرسکیں گے، امریکی محکمہ خارجہ

صدر ٹرمپ پاکستان اور بھارت کے درمیان مسائل کو پیچ کرنے کی خواہش رکھتے ہیں

واشنگٹن (این این آئی) چیئرمین پاکستان پیپلز پارٹی بلاول بھٹو کی قیادت میں پاکستانی وفد کے دورہ امریکا میں ٹرمپ انتظامیہ کے اہلکاروں سے ملاقاتوں پر امریکی محکمہ خارجہ کا ردعمل سامنے آگیا۔ ترجمان امریکی محکمہ خارجہ تمی بروس نے امید ظاہر کی ہے (بقیہ نمبر 6)

وزیر محکمت برائے پارلیمانی امور ڈاکٹر طارق فضل چاہوں کا استقبال کررہے ہیں

روزنامہ عوامی للکار راولپنڈی
Daily Awami Lalkaar Rawalpindi
بانی: کامریڈ عبدالحق شہید
مدیر اعلیٰ: کامریڈ فہمیدہ بیگم

ایڈیٹوریل پیج

ایڈیٹوریل ایڈیٹر
روبینہ فیصل

کشمیر ایشو پر سیاسی، عسکری قیادتوں اور قوم کا یکساں مؤقف

وزیراعظم محمد شہباز شریف نے عیدالاضحیٰ کے موقع پر ملائیشیا، ترکیہ، تاجکستان، آذربائیجان، مصر، کویت، اردن، ازبکستان، بحرین، ایران، عمان اور قازقستان سمیت مسلم ممالک کے رہنماؤں سے ٹیلیفون پر رابطہ کر کے انھیں عید کی مبارکباد دی اور حالیہ پاکستان بھارت بحران کے دوران ان کے تعمیری کردار اور امن کی کوششوں کو سراہا۔ اسی طرح، عیدالاضحیٰ کے پہلے روز لائن آف کنٹرول پر اگلے مورچوں کے دورے کے موقع پر فیلڈ مارشل سید عاصم منیر نے فوجی افسران اور جوانوں کی غیر متزلزل وابستگی، پیشہ ورانہ مہارت اور مسلسل چیلنجز کے باوجود ثابت قدم خدمات کو سراہتے ہوئے کہا کہ محاذِ جنگ پر اپنے خاندانوں سے دور رہ کر عید منانا، ملکی دفاع جیسے اعلیٰ قومی مقصد کی تکمیل ہے جس کے لیے ہر رقیت پر تیار ہیں۔ اس دوران انھوں نے مسلح افواج کی جنگی تیاریوں پر مکمل اعتماد کا اظہار کرتے ہوئے کہا کہ وہ کسی بھی جارحیت کو مؤثر طریقے سے روکنے اور شکست دینے کے لیے ہمہ وقت تیار ہیں۔ پاکستان کے اصولی موقف کو اجاگر کرتے ہوئے فیلڈ مارشل سید عاصم منیر کا کہنا تھا کہ کشمیریوں کی اصولی حمایت جاری رکھیں گے۔ کشمیری عوام کو بھارتی قبضے کے خلاف منصفانہ اور دیرپا جدوجہد کو کبھی فراموش نہیں کیا جائے گا۔ ادھر، سربراہِ پارلیمانی وفد بلاول بھٹو زرداری نے واشنگٹن میں نیوز کانفرنس کرتے ہوئے کہا کہ پاکستان امن کا خواہاں ہے، بھارت پاکستان میں دہشت گردی میں ملوث ہے۔ بھارت سے تمام معاملات پر بات چیت کے لیے تیار ہیں، بھارت پانی کو بطور ہتھیار استعمال کر رہا ہے۔ 24 کروڑ عوام کا پانی روکنا کھلی جارحیت ہے، کوئی بھی ملک یکطرفہ طور پر سندھ طاس معاہدہ معطل نہیں کر سکتا۔ بلاول بھٹو کا یہ کہنا بالکل درست ہے کہ پاکستان بھارت تنازعہ ایٹمی جنگ میں بدل سکتا ہے جو نہ صرف دونوں ممالک بلکہ خطے کی دیگر قوتوں کو بھی متاثر کر سکتا ہے، اور یہ بھی ایک حقیقت ہے کہ جب تک کشمیر کا مسئلہ اقوام متحدہ کی قراردادوں اور کشمیریوں کی خواہش کے مطابق حل نہیں کیا جاتا، خطے میں امن کی ضمانت نہیں مل سکتی۔ پاکستان تو علاقائی اور عالمی امن کی خاطر مسئلہ کشمیر کے حل کا ہمہ وقت متقاضی اور خواہاں ہے اور اس سلسلے میں بھارت کے ساتھ مذاکرات کی میز پر بیٹھنے کو بھی تیار ہے، عالمی برادری کو بھی اس حوالے سے اپنا کردار ادا کرنا چاہیے۔

افسانہ: "شہباز"

افسانہ نگار سید وزہت ایوب کاظمی
شہزاد اسلام آباد

آج ماضی کی کتاب جو کھلی پھر اس کے سوچوں کی دھند کے پریتیے دنوں کی منظر کشی کی ایک فلم ہی چل پڑی۔ کچھ آدا ذیں گڈ ڈ کچھ واضح، کچھ مفروضت کی گرد میں لپٹے ہوئے اور کچھ اتنے واضح کہ جیسے ابھی کے واقعات ہوں، جو واقعہ ثوجھ بدھا کر چھلوں، پیارو کردار سارے ہی ہم کہتے ہوئے کہیں پاس سے ہی اٹھہ کھڑے ہوں۔

"ہم نے اپے کہ وہ جماعت کے لیے ایک باسکٹ خریدنی ہے۔ اور جو بڑی ہے وہ، اسے ہم باہر رکھ دیں گے۔ مگر باہر تو موجود ہے بلکہ دو پڑی ہیں۔ ہم جی یہی رکھ دیں گے۔ کیونکہ زیادہ تر بچے رہیہ باہر پھینک دینے ہیں۔ تین باسکٹ ہوں گی تو بچوں کے لیے سہولت ہو جائے گی۔ سکول کا فنڈ اتنی صواحتی کی اجازت نہیں دیتا پیارے بچوں، میں نے مسکراتے ہوئے کہا۔ ہم جی ہم ساری جماعت پیسے ڈال کر باسکٹ لے لیتے ہیں۔ بچوں پر ایک طائرانہ نظر دوڑاتے بولی کہ آج نہیں یہ حاملہ کل پرا ٹھار کے، میں بچوں کو نالتے ہوئے پھر سے ٹیسٹ ریٹ چیک کرنے لگی۔ میم جی کہ ہم نے تو پیسے اکٹھے کر لیے ہیں اور بریک میں عاصم اور طلحو کو مارکیٹ بھیج کر منگا لیں گے۔ بس آپ کی اجازت چاہیے۔ وہ پیں کے موند دیکھتی رہ گئی کہ منصوبہ بندی تو ہو پکی ساری، اب تو اجازت دینے ہی بنتی تھی کچھ بھر بھی دو بولی کہ بچا آپ کا ہوں والوں آپ کو جیب خرچ دیا ہے، آپ ابھی باسکٹ رہنے دیجیے کل گھر والوں سے کہہ کر پیسے لے آئیں گا۔ جیسے کل کے لیے۔ سارے بچوں نے ہنس کیا ہنسی کیا جائے گا، باقی پیسے مجھ سے لے لیجیے گا مگر شہباز کسی طور نہیں مانا۔

بچوں نے باسکٹ کے ساتھ ساتھ برش بھی منگوالیا۔ شہباز اجازت تو صرف باسکٹ کی تھی یہ برش کیوں منگوایا؟ ہم جی پیسے بچ گئے تھے طلحہ نے جھٹ سے جواب دیا۔ لمحے بعد میں پتہ چلا کہ اپنی روش پر قائم رہتے ہوئے، زیادہ تر بچوں کے پیسے شہباز نے ڈالے تھے۔

گو کہ اب شہباز شفقتِ جماعت کا قابلِ علم ہو چکا تھا مگر وہ شروع سے ایسا ہی تھا یعنی دوسروں کا درد رکھنے والا بچہ۔ کسی کی کاپی ختم ہو گئی جلدی سے اپنے رجسٹر/کاپی سے صفحات دے دیے۔ جب وہ پرائمری جماعت کا طالب علم تھا تب بھی کسی بچے کو نقصان نہ پہنچانا تھا، ہمیشہ بچوں کے کام آتا۔ تمام اُستانیوں کا احترام تو کرتا ہی مگر میری ہر بات کی تعظیم کرتا اور ہر حکم بجالاتا خود پر فخر کرتا۔ بچے جلد ہی سمجھ گئے کہ چہارم جماعت تک شہباز اپنی پڑھائی میں غیر سنجیدہ تھا مگر ہر کلاس میں (پیریڈ پر) آتے ہی اپنی پڑھائی میں ان تھک محنت کرنے لگا تھا۔ شہباز اسکول کے لحاظ سے نیشن ایڈوی بھی جو ائن کر چکا تھا۔ بے شک قلم، دوات اور تختیوں کا رواج نہیں رہا تھا مگر ہر پاس نیشن پڑھنے والے بچوں کو قلم، دوات اور تختی کا اہتمام لازمی کرنا پڑتا۔ کیلی جماعت سے کہ آٹھویں جماعت تک کے بچے، بچیوں سے تختیوں پر جلی خوش خطی کرواتی۔ شہباز جو کتابت تھم میں پلے والا گاؤں کے نمبرداروں کا بچہ غرور نام کی چیز نہ تھی اس میں۔ کبھی بھی تو اس کے دھاتی تختی سے بھی ہو جاتی۔ تختیوں سے اس کی پھبتیاں لگاتے تو ڈاکٹر جمیلہ خدشہ ظاہر کرتیں کہ تختی ٹوٹ جائے۔ (دو خاص مطلب ہر گز نہ تھے) مگر جاتی تھی کہ شہباز جس گھر کا چشم و چراغ ہے وہ بچوں سے علاقے کے زمہ دار نہیں ہیں یعنی لبردار، یہ چھ والدین کی اکلوتا ہے اور زمانہ کہ آخر، اے زنت واحد نے اس کے روحانی مالی باپ کا درجہ دیا ہے سو بچے کی تربیت میں کوئی کوتاہی نہ ہو جائے۔ سو بچے سے بفتم تک اس کی پڑھائی سے لگن نے اسے ایک ذمہ دار بچہ بنا دیا تھا۔ اس کی شخصیت میں خوب نکھری تھی، دل کی نیکی چہرے پہ بھولپن اور معصومیت کو دوبالا ہی ہوتی۔ اسکول کے ہر پروگرام میں بڑھ چڑھ کر حصہ لیتا۔ چودہ اگست کی تیاریوں میں اس کا جوش دیدنی ہوتا۔ ملی نغموں اور تقاریر میں اس کا نام سر فہرست ہوتا۔ شہباز بہت جلد اپنی تقریر/بھاشن یاد کر لیتا۔ سکول کے باقی بچوں کو تیاری کراتا۔ ایسے لگتا جیسے اُسے جنون ہو اپنے اسکول کا نام روشن کرنے کا۔

سال میں ایک بار ہمارا اسکول ثقافت و تقریری مقابلے کے لئے دور سے کسی گاؤں ضرور جاتا، جہاں مقابلے کے لئے اور بھی اسکول آئے ہوتے۔ اس مقابلے کے لئے بچوں پر محنت کے سلسلے میں مجھ سے زیادہ شہباز فکر مند ہوتا وہ اپنے گروپ کے ساتھ تقریری مقابلے کے لئے دور سے گاؤں میں کوشش کرتا کہ دور سے گاؤں میں ہمارے سکول کی ساکھ خراب نہ ہو۔ بچوں کا نظم و ضبط بھی نہ ٹوٹے اور ہر کوئی بہترین کارکردگی کا مظاہرہ بھی کرے۔ مقابلہ ختم ہونے پر واپسی سے لے کر ہر بچے کو اس کے گھر پہنچوا دیا جاتا۔ بچے نے کہ وہ پیر سے ساتھ گھر منذر جاتا گو کہ ذلی حصے میں آنے کے بعد بڑے بچوں کا ایک گروپ بن چکا تھا جو ذلی حصے اور پرائمری حصے کے نظام کو مدیر سے ساتھ سنبھالے تھے جس کا سہرا سراسر شہباز کو جاتا تھا۔ مگر وہ ایسا شریف بچہ تھا کہ کبھی خود کو ظاہر نہیں کرتا تھا۔ ایک دن میں دعا کے بعد جیسے ہی کمرہ جماعت میں داخل ہوئی، گڈ مارننگ میم! گڈ مارننگ ایسٹ ڈاؤن میں نے مسکراتے ہوئے کہا۔ حسنین ایک مضبوط خوبصورت پیاری کی لکڑ جی سے چھڑی میرے پاس لے آیا۔ بولا! ہم جی یہ لیجئے نئی چھڑی۔

دادا پر بہت خوبصورت اور جاندار ہے، کون لایا ہے؟ میں نے چھڑی ہاتھ میں پکڑتے ہوئے کہا۔

شہباز نے یوں نظریں جُرائیں، سَر جھکایا جیسے کوئی چوری پکڑی گئی ہو اور میں مسکرا دی کہ یقیناً چھڑی شہباز لایا ہے۔ میں نے کہا کہ شہباز کمزور ہو جائے، بچہ بھرموں کی طرح کھڑا ہو۔ میں نے کہا، پتہ ہے ایسا آپ کو سب سے زیادہ پڑے گی پھر بھی آپ ایسی چھڑی لائے۔

مجھے اچھی طرح یاد ہے جب شہباز نے آٹھویں جماعت پاس کر لی تو اس کے والدین بعد تھے کہ ہم چاہتے ہیں ہمارا بچہ میٹرک آپ کی اسکول میں آپ کے زیرِ نگرانی کرے۔

میں نہایت بااصول، نفیتے والی اور سخت استاد تو تھی (زیادتی کی حد تک) ہاں مگر اسکول کی پرنسپل و آنریری کی حیثیت سے ہمیشہ خود کو بچوں کی ماں ہی تصور کیا شاید یہی وجہ تھی کہ پہلے گروپ سے لے کر آٹھویں تک کے سبھی بچے مجھ سے محبت کرتے۔

ہر جماعت کی الگ ثقافتی تقاریب ہوتی تھیں مگر اکثر کیشنل کالج سے آئی لڑکیاں جنہوں نے تین، تین ماہ کی انٹرنیٹ کرنا ہوتی، تین چار تو لازم ہوتیں.....، سو چیں کے منہ زور گھوڑے جو دوڑنے ہی جا رہے تھے، بچھ اور بھاگتے کہ میں نے ان کی لگامیں کھینچ لیں، کیونکہ ماضی کی انہی یادوں میں پہ بنا کرب دیتی ہوائیں بھی قید تھیں، آزاد ہو جائیں، تو جانے مشکل، بھیانہ دھر ہو سکتا تھا۔

بات شہبازی ہو رہی تھی۔

اُسے تو اپنے اسکول کا ایک ایک پچہ یاد تھا۔ جیسے ایک جیسی محبت اور خلوص۔

دراصل آج اک طویل عرصے بعد اُسے اُس کے آبائی گاؤں سے فون آیا تھا، شہبازی والدہ کا۔ شہباز سے بھی بات ہوئی۔

اُسے سُن کر بہت خوشی و مسرت ہوئی بلکہ فرحسوس ہوا جب شہبازی والدہ نے بتایا کہ وہ فیصل آباد زرعی ایگریکلچر یونیورسٹی میں پڑھتا ہے، اور اُس کی پڑھائی کا آخری سمسٹر چل رہا ہے۔

انہوں نے بتایا کہ وہ شہباز کی سخت گیر تھی ہیں، بس پڑھائی مکمل ہو جائے تو ہی اُس کی شادی کر دیں گی۔

اُس نے شہباز کو اس کی کامرانیوں پر مبارکباد دی تو شہبازی نے اپنی کاوش، محنت اور لگن کا سہرا اپنی ہم کے سر باندھ دیتے ہوئے کہا کہ ہم جی یہ سب آپ کی ہی محنت کا ثمر ہے۔ دونوں طرف سے اُلوہائی کلمات کے بعد فون بند ہوا۔

وہ ماضی کی تلخ یادوں سے کچھ خوشگوار یادوں کی پھوار میں بھیگتی آج اور باوضو ہو کر زیرِ تعلیم واحد کے حضور سجدہ شکر بجا لانے کو جائے نماز پہ آ کھڑی ہوئی۔

چھوٹا سا گاڈفادر

تحریر: پروفیسر محمد عبدالعلی بھٹی

اب وہ اتنا بھی نادان نہ تھا کہ ہر سر جھکا کر کھڑا ہو گیا اس کا واضح ڈرامہ بازی سے میں اس کو پہچان چکا تھا۔ اب تو آپ آرام سے اپنی گاڑی میں بیٹھ جائیں میں ذری دیر کر دیں گا اور میں نے دیر سے جان بوجھ کر اس کو طویل انتظار کروایا ہے اس لیے اس کا غصہ بھی کسی حد تک ٹھنڈا پڑ چکا تھا اور میں اسے نظر انداز کرتا رہا لیکن کیونکہ اسے علم تھا انتظار کروایا ہے مجھے اپنا غلام سمجھ کر اس میں آپ کو ہر قسم کی خدمت کروں گا اب اس نے اپنی انا رات اور تعلقات کے قصے سنانے شروع کر دیئے دنیا جہاں میں جہاں وہ گیا تھا ان لوگوں میں جو کا روبار کے ان کے قصے سنانے شروع کر دیئے وہ مسلسل اپنی ویڈیو بنا رہا تھا بار بار بے تکلف ہونے کی کوشش بھی کر رہا تھا پھلی سیٹ پر بیٹھی نوجوان اور خوبصورت عورت بھی اپنی اداں کے سنہری بال بار بار میری طرف پھینک رہی تھی میں خاموشی سے اس کی باتیں سنتا رہا اس دوران میں لوگوں کے آنے کا سلسلہ جاری تھا اس کے جناب بھی زیادہ باہب وخوب بول چاتا تھا میں اس کی طرف متوجہ ہوا تو اب آپ سے بات اڑ انسان میں تو مجھ تھیر کے ہی کسی لیے آئے ہیں میرے اس فقرے کے لیے وہ تیار نہیں تھا وہ سمجھ رہا تھا کہ میں اس کی عظمتوں اور تعلقات سے متاثر ہو چکا ہوں لیکن میرے بے اور چہرے کے تاثرات اس کی خوش خبری کی تلخی کو رہے تھے۔ اس نے میرے پاس آنے کی وجہ بتائی تو میں نے کہا آپ کے اتنے تعلقات میں آپ کسی سے کہلوا دیں تو وہ لوا ہی دیں گا اور مدد کا وہ رہ کر پکا ہوں اس بندے کو کہنی اور مدب کا وہ رہ ہوا ہے وہ میرے کی بات کرتا ہے وہ دنیا میں صرف آپ کی بات مانتا ہے اب آپ اسے سلاخ کریں۔ جس بندے کا اس نے نام لیا وہ بے پھر ان کو تلخ تھلموں میں کہا جا چکا ہی میں نے اس کو کہا کہ اس کا ہاتھ کرنا ہوا چلا گیا میں نے اس بندے سے پوچھا تو اس نے کہا یہ مجھے کئی بار ملا ہے رشوت کی آفر اور سلاخوں بھی کروایا چاہے میں نے اسے کہا کہ آپ میرٹ پر کام کر کیونکہ رود کھشمیکی ہے یا ہوتا ہے وہ بندہ اگلے دن پھر میرے سر پر سوار تھا میں نے ذلی دیا تو چند دنوں کے انتظار کے بعد آج پھر چٹھی دفعہ میرے پاس آیا اب تو ہاتھ پکڑ لیے تھے میں نے کہا کہ اگر آپ کا کام میرے بہت سارے جائے والے اس نے پتہ نہیں کے چھوٹے ہوئے دو تام کھیلے ہیں یا ہار اس کی سلاخوں کے فون کو مرے بڑی ڈم کی آفر ہی میں نے کڑی قسمیں دو دن پہلے اس کے سلاخ سے اس کا ذیانے پکا تھا وہ میرا جائے تا اللہ اور اس کا بھی یہ ارادہ دوست تھا میرے پاس آ چکے ہیں اس چالاک کے ذہن اور تعلقات رکھنے والا بندہ ہے اس کا طریقہ واردات یہ ہے کہ ہے کہ ہر نئی بہت والے افسران کے ساتھ یاری لگا لیتا ہے بلکہ ذہین طالبعلموں کے اخراجات بھی برداشت کرتا ہے پھر ان کو تلخ تھلموں میں بھرتی کرتا ہے سرکاری افسران کے گھروں کے بل اخراجات پو کرتا ہے میں داخل ہوئی، گڈ مارننگ میم! گڈ مارننگ ایسٹ ڈاؤن میں نے مسکراتے ہوئے کہا۔ حسنین ایک مضبوط خوبصورت پیاری کی لکڑ جی سے چھڑی میرے پاس لے آیا۔ بولا! ہم جی یہ لیجئے نئی چھڑی۔

دادا پر بہت خوبصورت اور جاندار ہے، کون لایا ہے؟ میں نے چھڑی ہاتھ میں پکڑتے ہوئے کہا۔

شہباز نے یوں نظریں جُرائیں، سَر جھکایا جیسے کوئی چوری پکڑی گئی ہو اور میں مسکرا دی کہ یقیناً چھڑی شہباز لایا ہے۔ میں نے کہا کہ شہباز کمزور ہو جائے، بچہ بھرموں کی طرح کھڑا ہو۔ میں نے کہا، پتہ ہے ایسا آپ کو سب سے زیادہ پڑے گی پھر بھی آپ ایسی چھڑی لائے۔

مجھے اچھی طرح یاد ہے جب شہباز نے آٹھویں جماعت پاس کر لی تو اس کے والدین بعد تھے کہ ہم چاہتے ہیں ہمارا بچہ میٹرک آپ کی اسکول میں آپ کے زیرِ نگرانی کرے۔

میں نہایت بااصول، نفیتے والی اور سخت استاد تو تھی (زیادتی کی حد تک) ہاں مگر اسکول کی پرنسپل و آنریری کی حیثیت سے ہمیشہ خود کو بچوں کی ماں ہی تصور کیا شاید یہی وجہ تھی کہ پہلے گروپ سے لے کر آٹھویں تک کے سبھی بچے مجھ سے محبت کرتے۔

ہر جماعت کی الگ ثقافتی تقاریب ہوتی تھیں مگر اکثر کیشنل کالج سے آئی لڑکیاں جنہوں نے تین، تین ماہ کی انٹرنیٹ کرنا ہوتی، تین چار تو لازم ہوتیں.....، سو چیں کے منہ زور گھوڑے جو دوڑنے ہی جا رہے تھے، بچھ اور بھاگتے کہ میں نے ان کی لگامیں کھینچ لیں، کیونکہ ماضی کی انہی یادوں میں پہ بنا کرب دیتی ہوائیں بھی قید تھیں، آزاد ہو جائیں، تو جانے مشکل، بھیانہ دھر ہو سکتا تھا۔

بات شہبازی ہو رہی تھی۔

اُسے تو اپنے اسکول کا ایک ایک پچہ یاد تھا۔ جیسے ایک جیسی محبت اور خلوص۔

دراصل آج اک طویل عرصے بعد اُسے اُس کے آبائی گاؤں سے فون آیا تھا، شہبازی والدہ کا۔ شہباز سے بھی بات ہوئی۔

اُسے سُن کر بہت خوشی و مسرت ہوئی بلکہ فرحسوس ہوا جب شہبازی والدہ نے بتایا کہ وہ فیصل آباد زرعی ایگریکلچر یونیورسٹی میں پڑھتا ہے، اور اُس کی پڑھائی کا آخری سمسٹر چل رہا ہے۔

انہوں نے بتایا کہ وہ شہباز کی سخت گیر تھی ہیں، بس پڑھائی مکمل ہو جائے تو ہی اُس کی شادی کر دیں گی۔

اُس نے شہباز کو اس کی کامرانیوں پر مبارکباد دی تو شہبازی نے اپنی کاوش، محنت اور لگن کا سہرا اپنی ہم کے سر باندھ دیتے ہوئے کہا کہ ہم جی یہ سب آپ کی ہی محنت کا ثمر ہے۔ دونوں طرف سے اُلوہائی کلمات کے بعد فون بند ہوا۔

وہ ماضی کی تلخ یادوں سے کچھ خوشگوار یادوں کی پھوار میں بھیگتی آج اور باوضو ہو کر زیرِ تعلیم واحد کے حضور سجدہ شکر بجا لانے کو جائے نماز پہ آ کھڑی ہوئی۔

SHOWBIZ شوبز

میرا جسم میری مرضی کا مطلب فاشی نہیں بلکہ خودمختاری ہے، میرا سیٹھی

چاہے شادی ہو، زچگی ہو، یا ذاتی تحفظ، اس سے متعلق فیصلے کا حق عورت کا ہونا چاہیے

کراچی (این این آئی) پاکستانی اداکارہ و معتصفہ میرا سیٹھی نے پاکستان میں سب سے زیادہ متنازع اور موضوع بحث رہنے والے فریب میرا جسم میری مرضی کے حوالے سے اپنی رائے کا اظہار کیا ہے۔ میرا سیٹھی نے اپنے انسٹاگرام اکاؤنٹ پر ایک ویڈیو پکٹ شیئر کیا جس میں ان کا کہنا ہے کہ میرا جسم میری مرضی کا نعرہ فاشی یا بغاوت کا اعلان نہیں بلکہ خودمختاری کا مطالبہ ہے۔ انھوں نے کہا کہ اس کا مطلب یہ ہے کہ چاہے شادی ہو، زچگی ہو یا ذاتی تحفظ، اس سے متعلق فیصلے کا حق عورت کا ہونا چاہیے۔

پریانکا چوپڑا نے والد کی برسی پر یادگار تصویر شیئر کر دی

والد کے انتقال کے بعد آہستہ آہستہ سیکھا کہ یہ درد کبھی ختم نہیں ہوگا، اداکارہ

ممبئی (این این آئی) بالی وڈ اور ہالی وڈ کی معروف اداکارہ پریانکا چوپڑا نے اپنے والد ڈاکٹر اشوک چوپڑا کی بارہویں برسی پر ایک جذباتی پیغام کے ذریعے انھیں خراج عقیدت پیش کیا۔ اداکارہ نے انسٹاگرام اسٹوری پر بچپن کی ایک یادگار تصویر شیئر کی، جس میں وہ اپنے والد کے ساتھ مسکراتے نظر آ رہی ہیں۔ پوسٹ کے ساتھ مختصر اور دل کو چھو لینے والا پیغام درج تھا: میرے دن آپ کی یاد آتی ہے، پاپا۔ یہ تصویر ظاہر کرتی ہے کہ ایل پی کے دوران لی گئی تھی، جو میرا پسندیدہ اداکار ہے اور اسے اپنے والد کے ساتھ گزارے گئے

امیر ترین سیلف میڈ خواتین کی فہرست جاری، سیلینا گومز سرِ فہرست

فوربز نے گزشتہ روز ملک کی ایسی 100 خواتین کی سالانہ فہرست جاری کی ہے

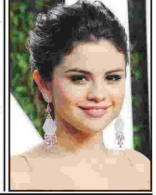

نیویارک (این این آئی) امریکی اداکارہ و گلوکارہ سیلینا گومز نے ساتھی گلوکارہ ٹیلر سوئفٹ کو پیچھے چھوڑ دیا۔ سیلینا گومز فوربز کی رئیسٹ سیلف میڈ وومین کی وجہ بندی میں اپنی قریبی دوست ٹیلر سوئفٹ سے آگے نکل گئیں۔ غیر ملکی میڈیا رپورٹس کے مطابق فوربز نے گزشتہ روز ملک کی ایسی 100 خواتین کی سالانہ فہرست جاری کی ہے جنہوں نے اپنی محنت آپ کے قوت امیر ترین خواتین کی فہرست میں جگہ بنائی۔ سیڈیا رپورٹس کے مطابق 32 سالہ گلوکارہ و اداکارہ کی مجموعی مالیت کا تخمینہ 700 ملین ڈالر لگایا گیا

ڈراموں میں مصروف ہوں، فلم انڈسٹری کی بحالی میں وقت لگے گا، کنزا ہاشمی

بیرون ملک سے بھی آفرز آ رہی ہیں، لیکن ذاتی طور پر پاکستانی پروڈکشنز کو ترجیح دیتی ہوں

کراچی (این این آئی) معروف اداکارہ کنزا ہاشمی نے کہا ہے کہ وہ ان دنوں ٹی وی ڈراموں میں مصروف ہیں اور ماضی کو جلد خوشگوار سرپرائز دیں گی۔ اداکارہ کنزا ہاشمی نے میڈیا سے گفتگو کرتے ہوئے کہا کہ فلم انڈسٹری کا سنہری دور واپسی دور ہے اور اس کی مکمل بحالی میں خاصا وقت لگے گا۔ کنزا کا کہنا تھا کہ شوبز انڈسٹری کو پیچیدہ و دلائتھان بہت کو رہا ہے، جس کا اثر انڈسٹری پر طور پر ممکن نظر ہیں آتا ہی پروڈیوسرز دیوالیہ ہو چکے ہیں، جبکہ بہت سے فنکار خاموشی سے سٹیج پیشی کی زندگی گزار رہے ہیں۔

شہرت کیلئے لنک ٹاکر اپنی نازیبا ویڈیوز ڈیلیٹ کرتی ہیں، ارکیا حق کا الزام

کراچی (این این آئی) پاکستانی لنک ٹاکر اور ماڈل ارکیا حق نے الزام عائد کیا ہے کہ یہ کچھ لنک ٹاکرز شہرت حاصل کرنے اور ویوز کی خاطر اپنی نازیبا ویڈیوز خود ڈیلیٹ کر رہی ہیں۔ ارکیا حق نے گزشتہ دنوں اپنے انسٹاگرام پر اسٹوری میں معاصرین میں تیزی سے بڑھتے ہوئے نہایت حساس اور نازک مسئلے پر کھل کر اظہار خیال کیا۔ ان کا کہنا تھا کہ کراچی کے کچھ لنک ٹاکرز اپنی نازیبا ویڈیوز ڈیلیٹ کر رہی ہیں۔ ارکیا حق نے کہا کہ ایسا کرنے والی لنک ٹاکرز کا مقصد محض یہ ہے کہ انھیں زیادہ سے زیادہ شہرت حاصل ہو سکے۔ کیونکہ اس سے پہلے کچھ ویڈیوز بنانے کا رواج تھا، جس سے شہرت حاصل ہوتی تھی

آرنلڈ کے بیٹے نے طعنوں سے بچنے کیلئے نام بدلنے پر غور کیا تھا

بیڈرک کو اداکاری کی دنیا میں دکھنے کے بعد مسلسل اپنے والد سے موازنہ جھیلنا پڑا تھا

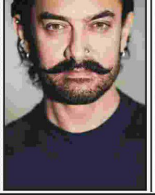

نیویارک (این این آئی) ہالی وڈ کے اداکار آرنلڈ شوارزنیگر کے صاحبزادے پیٹرک شوارزنیگر نے اقربا پروری کے طعنوں سے بچنے کیلئے نام بدلنے پر غور کیا تھا۔ پیٹرک اور آرنلڈ شوارزنیگر آن ایکٹیو 2025 کے ایڈیشن میں شرکت کی اور ایک دوسرے کے کیریئر، اداکاری اور زندگی کے مختلف پہلوؤں پر گفتگو کی۔ آرنلڈ نے 31 سالہ اسٹار پیٹرک شوارزنیگر سے استفسار کیا کہ کیا کبھی تمہیں لگا کہ تمہیں تمہارے نام تمہارے لیے رکاوٹ ہے؟ پیٹرک شوارزنیگر نے انکشاف کیا کہ انہوں نے ایک وقت میں اپنا نام بدلنے پر سنجیدگی سے غور کیا تھا، سوچ رہے تھے کہ اپنے مشہور والد آرنلڈ شوارزنیگر کے نام سے ہٹ کر بے بوجھ سے بچ سکیں۔ انہوں نے مزید کہا کہ مجھے فلموں کی اکرکاسٹ اور لوگوں کیا کہیں گے؟

ستارے زمین پر عامر خان کی 2007 کی فلم تارے زمین پر کا سیکوئیل ہے

میڈیا رپورٹس کے مطابق یکم رواں مہینے کی 20 تاریخ کو سینما گھروں کی زینت بنے گی

ممبئی (این این آئی) بالی وڈ کے سپر سٹار نے زمین پر کے ہدایت کار آر ایس پرسنا کا کہنا ہے کہ عامر خان کھیڈ میں جو نے اداکاروں کی طرح کام کرتے ہیں جبکہ جو اداکار خود کو کھیڈ سمجھتے ہیں۔ عامر خان کی فلم ستارے زمین پر کے ہدایت کار آر ایس پرسنا نے فلم اور اس کے جھکے والے سپر اسٹار کے بارے میں بات کی ہے۔ عامر خان بالی وڈ کے 3 خانز میں سے ایک ہونے کے باوجود 3 دہائیوں سے فلمی دنیا پر راج کر رہے ہیں، عامر خان کا شمار ان ستاروں میں ہوتا ہے جن کی شخصیت ہمیشہ پراسرار اور متفرد رہی ہے، چاہے وہ چیل ہٹن کو عوامی تقریبات میں ان کا آنا ہو یا انٹرویو دینا ہو، عامر خان ہر موقع پر اپنی پراسرار شخصیت کو قبول کرنے سے انکار کرتے ہیں۔

SPORTS سپورٹس

سونگ کے سلطان وسیم اکرم کا مجسمہ دیکھ کر کرینز کا طوفان اُمڈ آیا

نیاز اسٹیڈیم کے باہر لگے سابق کرکٹر کے مجسمے پر مداح بھڑک اٹھے

حیدرآباد (این این آئی) حیدرآباد کے نیاز اسٹیڈیم کے باہر لگے سونگ کے سلطان وسیم اکرم کے مجسمے پر مداح بھڑک اٹھے۔ اس مجسمے میں بائیں ہاتھ کے تیز گیند باز کو اس کے ڈریڈ مارک باؤنس کے انداز میں دکھایا گیا ہے، جس میں وہ پاکستان 1999 ورلڈکپ میں استعمال ہونی والی ہری ہوئی ہے۔ اس مجسمے کی تقاب کشائی اپریل 2025 میں کی گئی تھی لیکن سوشل میڈیا پلیٹ فارمز پر اس کی تصویر وائرل ہونا شروع ہوئی، جس پر شائقین کرکٹ نے انتظامیہ کو شدید تنقید کا نشانہ بنایا۔

شاہ میر نے سینئر ہاکی پر چم کو بلند اور ملک کا نام روشن کیا ہے: محسن نقوی

ان شاء اللہ وہ دن دور نہیں جب متعدد پاکستانی ونمبز کرکٹرز اعزاز حاصل کریں گی

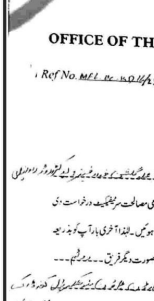

وومنز کرکٹرز اعزاز حاصل کریں گی۔

"تبدیلی 6 ماہ میں نظر آنا شروع ہو جائے گی"

پی سی بی ڈائریکٹر ہائی پرفارمنس عاقب جاوید نے اپنا ہدف بتا دیا

لاہور (این این آئی) پاکستان کرکٹ بورڈ کے ڈائریکٹر ہائی پرفارمنس عاقب جاوید نے اپنا ہدف بتا دیا کہا کہ ہم کو تبدیلی 6 ماہ میں نظر آنا شروع ہو جائے گی۔ پاکستان کرکٹ بورڈ کے ڈائریکٹر ہائی پرفارمنس عاقب جاوید نے پی سی بی پر اوپن کی ہوئی کھڑکیوں کو بند کرنے کا اعلان کیا ہے۔ ان خیالات کا اظہار انہوں نے پیریس چیمپئنز راتھیم اور چوہدری محمد اشفاق سے دوران ملاقات کیا۔ انہوں نے مزید کہا کہ پاکستان ہاکی کی بہتری اور سنہری دور کی واپسی اسی صورت میں ممکن ہے کہ ہاکی کی بہتری کے لیے ہر ممکن اقدامات کیے جائیں۔ ہم ایک ٹیم کے طور پر کام کریں گے۔ ہم جی کچھ نہیں ہیں، ہم جی کچھ نہیں ہیں، ہم جی کچھ نہیں ہیں،

بقیہ 1

بلاک بیک پر ایوی ایشن سیف سٹی آفیسر میں کی ایکشن اور بلڈ گروپ کے بارے میں انفارمیشن حاصل کرنا ہے۔ میں کن کے متعلقہ علاقے میں ریجنل ڈوزڈ کا کنوٹس بلاک کی ذمہ لیے میں کن کے اہل خاندہ ہے۔ بلڈ ڈونیشن بلاک ایوی ایشن ہاؤس میں متعلقہ تھانے کے پولیس بلاک بھی دیا ہوتی کے کام میں شامل ہیں۔ جناب سیف سٹی کے دو چیل بلڈ بیک میں بلڈ ڈوزڈ زیر تربیت کی بلاک بھی آسان ہے۔ بلڈ ڈوز مہیا لائن 15، بلڈ ڈونیشن سائٹ یا سکاری اسپتالوں میں عام پولیس خدمت کا کنٹر ریجنل کرنا کیلئے ہیں۔ دو بلڈ بلڈ بیک پر زیادہ بلڈ ڈوزڈ کے 2500 بلڈ ایوی ایشن ہاؤس، روزانہ 60 مریضوں کی بلڈ اشد ضرورت کو فوری طور پر پورا کرنے کا انتظام ہوتا ہے۔ بلڈ ڈوزڈ کی تعداد 25 ہزار سے زائد ہے۔ ویمن بلڈ ڈوزڈ کے ڈونر 10 ہزار پولیس ایکاہاؤس 15 ہزار عام شہری ہیں۔ جناب بھر میں 24/7 روٹین کام کی جاری ہے اور 14 جون کو ایک ریجنل سطح پر بلڈ ڈونیشن کیمپ ہے۔ دو ماہی مرکز میں پولیس کے شہریوں بالخصوص نوجوانوں کو بلڈ ڈونیشن کے بارے میں آگاہی دی جائے گی۔ دو ماہی مرکز میں پولیس کے شہریوں کو بلڈ ڈونیشن کی اہمیت کے بارے میں آگاہی دی جائے گی۔ جناب بھر میں 24/7 روٹین کام کی جاری ہے اور 14 جون کو ایک ریجنل سطح پر بلڈ ڈونیشن کیمپ ہے۔ دو ماہی مرکز میں پولیس کے شہریوں بالخصوص نوجوانوں کو بلڈ ڈونیشن کے بارے میں آگاہی دی جائے گی۔ دو ماہی مرکز میں پولیس کے شہریوں کو بلڈ ڈونیشن کی اہمیت کے بارے میں آگاہی دی جائے گی۔ جناب بھر میں ایوی ایشن ہاؤس میں 17 بلڈ ڈونیشن کیمپ ہیں۔ جناب بھر میں 10 بلڈ ڈونیشن کیمپ ہیں۔ جناب بھر

امریکا برطانیہ بھارت کو بات چیت پر آمادہ کریں بلاول بھٹو

بھارت بغیر کسی ثبوت کے پاکستان پر الزام لگا رہا ہے، الزام تراشی سے کل کرایک دوسرے کے تحفظات کو دور کرنے کیلئے مذاکرات کرنا ہوں گے

خطے میں حالات اب بھی نازک ہیں، جنگ بندی ہوئی لیکن مکمل امن قائم نہیں ہو سکا، سربراہ پاکستانی وفد چیئرمین پی پی

لندن (این این آئی) پاکستانی وفد کے سربراہ، چیئرمین پی پی اور سابق وزیر خارجہ بلاول بھٹو زرداری نے کہا کہ پاکستان بھارت کے ساتھ کشمیر، دہشتگردی اور پانی جیسے تمام تنازعات کے حل کیلئے باضابطہ بات چیت کو تیار ہے، دو ایٹمی طاقتوں کے درمیان مذاکرات کا واحد راستہ امن ہے، جنگ بندی کو خوابناک اسپی نازک ہیں، جنگ بندی تو ہوئی لیکن مکمل امن قائم نہیں ہو (بقیہ نمبر 2 8)

چین کے اعلیٰ سفارتکار کی افریقی ممالک کے وزرائے خارجہ سے ملاقاتیں

نیمبیا، چین کے ساتھ ہم آہنگی کو مضبوط بنانے کا منتظر ہے، موساوی

چھانگلا (شہوا) چینی وزیر خارجہ وانگ یی نے چین۔افریقہ تعاون فورم کے ذیلی اقدامات کے نفاذ کے لئے راہنما کاروں کے وزارتی اجلاس میں شرکت کے لیے چین آنے والے کئی افریقی ممالک کے وزرائے خارجہ سے ملاقات کی۔ یہ ملاقات منگل کو ہوئی۔ ان افریقی ممالک میں نیمبیا، زامبیا، کینیا، موزمبیق، ایتھوپیا، گیبون، کانگو (برازاویل)، کانگو (کنشاسا)، گنی، لائبیریا، مالی، موریطانیہ، موریشس، نائیجیریا، سیشلز، سیرالیون، صومالیہ، جنوبی افریقہ، سوڈان، ٹوگو، یوگنڈا، زامبیا اور زمبابوے شامل ہیں۔ وانگ یی نے کہا کہ چین افریقی ممالک کے ساتھ مل کر اپنے اپنے قومی حالات کے مطابق ترقی کے راستے کا انتخاب کرنے، ایک دوسرے کی حمایت کرنے اور مشترکہ ترقی کے لئے کوشاں ہے۔ چین افریقی ممالک کے ساتھ مل کر ترقی کے نئے مواقع پیدا کرنے، تعاون کے نئے ذرائع کو فروغ دینے اور ایک دوسرے کی حمایت کرنے کا خواہاں ہے۔ وانگ یی نے کہا کہ چین افریقی ممالک کے ساتھ مل کر ایک ایسا مضبوط نظام تشکیل دینا چاہتا ہے جو ترقی کے مواقع پیدا کرے اور ایک دوسرے کی حمایت کر