Email- info@awamilalkaar.com

ABC Certified — عوام کی بے ساختہ للکار — MEMBER WUOJ

روزنامہ Daily Awami Lalkaar راولپنڈی

عوامی للکار

باقاعدہ تصدیق شدہ اشاعت — ایڈیٹر انچیف محمد فیصل ندیم

جلد 14 — جمعرات، 14 دسمبر 2023ء، 28 جمادی الاول 1445ھ، قیمت 20 روپے — شمارہ 218

فوجی عدالتوں میں شہریوں کا ٹرائل روکنے کا فیصلہ معطل

سیکشن 2 ون ڈی کالعدم ہونے کے بعد دہشتگردوں کا ٹرائل کہاں ہوگا؟ جسٹس سردار طارق مسعود، عدالت نے 5 کے مقابلے ایک کی اکثریت سے فیصلہ سنایا

جسٹس مسرت ہلالی نے اکثریتی فیصلہ سے اختلاف کیا، ایس خواجہ کا اپنا فیصلہ ہے کہ کیس سننے سے انکار کا فیصلہ جج کی صوابدید ہے، میں خود کو بینچ سے الگ نہیں کرتا، جسٹس سردار مسعود

اسلام آباد: نگران وزیراعظم انوار الحق کاکڑ اجلاس کی صدارت کر رہے ہیں

اسلام آباد (این این آئی) سپریم کورٹ آف پاکستان نے فوجی عدالتوں میں سویلینز کا ٹرائل کالعدم قرار دینے کا فیصلہ معطل کر دیا، عدالت عظمیٰ نے 5 کے مقابلے ایک کی اکثریت سے فیصلہ سنایا، جسٹس مسرت ہلالی نے مطابق رواں برس 23 اکتوبر کو سپریم کورٹ نے فوجی عدالتوں میں سویلینز کے ملٹری ٹرائل کو کالعدم قرار دیدیا تھا (بقیہ نمبر 1)

امن وامان کی صورتحال، انتخابات میں تاخیر نہیں ہوگی، فواد حسن فواد

مولانا فضل الرحمٰن اپنے خدشات پر سپریم کورٹ یا الیکشن کمیشن جا سکتے ہیں

نواز شریف کے لاڈلے ہونے کے بیانات بھی سیاسی بیانیہ ہیں، امریکی میڈیا کو انٹرویو

اسلام آباد (این این آئی) نگراں وفاقی وزیر فواد حسن فواد نے کہا ہے کہ امن وامان کی صورت حال کے باعث انتخابات میں تاخیر نہیں ہو گی، کوئی ایسا ابہام نہیں کہ انتخابات 8 فروری کو نہیں ہوں گے، مولانا فضل الرحمٰن اپنے خدشات پر سپریم کورٹ یا الیکشن (بقیہ نمبر 2)

18 اشتہاریوں کے شناختی کارڈز بلاک کرنے کا فیصلہ

مراد سعید، اعظم سواتی، حماد اظہر، اسلم اقبال و دیگر شامل، ملزمان کے نام فوقلائی لسٹ میں پہلے ہی شامل کیے جا چکے ہیں، پولیس 18 اشتہاریوں کے شناختی کارڈز بلاک کرنے کا فیصلہ کر لیا

راولپنڈی (این این آئی) سانحہ 9 مئی کے واقعات میں ملوث 18 اشتہاریوں کے شناختی کارڈز بلاک کرنے کا فیصلہ کر لیا گیا۔ تفصیلات کے مطابق 9 مئی کے واقعات میں ملوث 18 اشتہاریوں کے شناختی کارڈز بلاک (بقیہ نمبر 5)

سائفر کیس: بانی پی ٹی آئی اور شاہ محمود قریشی پر فردِ جرم عائد

شاہ محمود قریشی اور بانی چیئرمین پی ٹی آئی نے صحتِ جرم سے انکار کر دیا

راولپنڈی (این این آئی) سائفر کیس میں بانی پی ٹی آئی اور شاہ محمود قریشی پر فردِ جرم عائد کر دی گئی۔ اڈیالہ سیکرٹ ایکٹ کی خصوصی عدالت کے جج ابوالحسنات ذوالقرنین نے فرد جرم عائد کی تاہم شاہ محمود قریشی اور (بقیہ نمبر 4)

ریاست پاکستان دہشتگردی کیخلاف جنگ جیت چکی ہے

دہشت گرد کوئی بھی حربہ استعمال کر لیں کامیاب نہیں ہوں گے، نگران وزیراعظم انوار الحق کاکڑ کی گفتگو

ڈیرہ اسماعیل خان (این این آئی) نگران وزیراعظم انوار الحق کاکڑ نے کہا ہے کہ ریاست پاکستان دہشت گردی کے خلاف جنگ جیت چکی ہے، طاقتیں ریاست اور آئین کے ساتھ کھڑے ہیں، دہشت گرد حملوں کا (بقیہ نمبر 3)

اسلام آباد: نگران وزیراعظم دہشت گردوں سے مقابلہ کرتے ہوئے زخمی ہونے والے پاک فوج کے جوانوں کی عیادت کر رہے ہیں

پاکستان کی پہلی نیشنل اسپیشن پالیسی کی منظوری

اختیارات کے ناجائز استعمال کے نتیجے میں مینجنگ ڈائریکٹر پیٹرولیم ٹیلی کمیونیکیشن کارپوریشن کے کنٹریکٹ کی فوری تنسیخ اور خلاف تادیبی کارروائی کی منظوری، نئے مینجنگ ڈائریکٹر کی تعیناتی تک میاں محمد شفیق چارج سنبھالیں گے

کابینہ نے غیر قانونی طور پر بھارت کے زیر قبضہ جموں وکشمیر کے حوالے سے فیصلے کو غیر قانونی فیصلہ قرار دیتے ہوئے مسترد کر دیا، جموں وکشمیر ایک مسلمہ بین الاقوامی تنازعہ ہے جو 7 دہائیوں سے اقوام متحدہ کی سلامتی کونسل کے ایجنڈے پر حل طلب ہے

بھارتی سپریم کورٹ کے عام نہاد فیصلے سے مسئلہ کشمیر پر کوئی اثر نہیں پڑتا، نئے قواعد وضوابط کے مطابق ایسے افغان باشندے جن کے کسی تیسرے ملک میں انخلاء ہوا ہے اور جن کے پاس کوئی قانونی دستاویز یا پروسیسنگ فیس نہیں ہے

وفاقی زیر اطلاعات وشرارت مرتضیٰ سولنگی کا کابینہ کے اجلاس کے بعد وزراء کے ہمراہ پریس کانفرنس، مولانا فضل الرحمان کے حوالے سے وزیراعظم وضاحت کر چکے ہیں، سیکورٹی فراہم کرنا ہماری ذمہ داری ہے، نگران وزیر اطلاعات

اسلام آباد (این این آئی) وفاقی کابینہ نے بھارتی سپریم کورٹ کے غیر قانونی طور پر بھارت کے زیر تسلط جموں وکشمیر کے حوالے سے فیصلے کو غیر قانونی فیصلہ قرار دیتے ہوئے مسترد کرتے ہوئے کہا ہے کہ جموں وکشمیر ایک مسلمہ بین الاقوامی تنازعہ ہے (بقیہ نمبر 5)

وزیراعلیٰ پنجاب محسن نقوی سیالکوٹ کے دورے کے دوران بزرگ خاتون کا مسئلہ سن رہے ہیں

وزیراعلیٰ محسن نقوی کی سیالکوٹ آمد، مختلف ہسپتالوں کا دورہ

سردار بیگم ہسپتال کی اپ گریڈیشن اور ایئر پورٹ چوک سے سب لائن چوک تک سڑک کی تعمیر کا اعلان، 1 ارب 60 کروڑ لاگت آئے گی

پنجاب کے ہر شہری کی ہیلتھ انشورنس ہے، حکومت انشورنس کے پیسے ادا کر رہی ہے، کسی غیر قانونی بانک سوسائٹی کی اجازت نہیں دیں گے

لاہور (این این آئی) وزیراعلیٰ پنجاب محسن نقوی نے سیالکوٹ میں گورنمنٹ سردار بیگم سول ہسپتال، سیالکوٹ اور علامہ اقبال میڈیکل کمپلیکس ہسپتال کا تفصیلی دورہ کیا۔ گورنمنٹ سردار بیگم سول ہسپتال میں مختلف سہولتوں کا فقدان تھا، بیڈ ٹراب اور دیواریں سیم زدہ تھیں۔ ہسپتال کے اندر سے گزرنے والے سیوریج کے باعث گندے پانی کی بدبو آ رہی تھی اور گھاس اور کھاس روحی کا تاثر عطا کر رہی تھی۔ مریضوں کے (بقیہ نمبر 6)

میڈیا پر زیر حراست ملزمان کا انٹرویو کرنے پر پابندی عائد

صحافیوں کو شہریوں کی گاڑی روک کر ان سے شناختی کارڈ وغیرہ مانگنے سے بھی روک دیا گیا

کوئی صحافی کسی کو زبردستی بات کرنے پر کیسے مجبور کر سکتا؟ جیسے بات کرنے کی آزادی ہے ویسے ہی خاموش رہنے کی بھی آزادی ہے

لاہور (این این آئی) لاہور ہائیکورٹ نے میڈیا پر زیر حراست ملزمان کا انٹرویو کرنے پر پابندی لگا دی اور صحافیوں کو شہریوں کی گاڑی روک کر ان سے شناختی کارڈ وغیرہ مانگنے سے بھی روک دیا گیا۔ لاہور ہائیکورٹ میں زیر حراست لوگوں سے انٹرویو کرنے کے خلاف دائر درخواست پر سماعت ہوئی۔ عدالت نے ڈی آئی جی آپریشنز سے کہا کہ زیر حراست ملزمان کا پولیس کی اجازت سے انٹرویو کیا جا سکتا ہے (بقیہ نمبر 9)

امریکا کی پاکستان میں دہشتگرد حملے کی مذمت

اسلام آباد (این این آئی) امریکا کے وزیر خارجہ انٹونی بلنکن نے گزشتہ روز پاکستان میں ہوئے دہشت گرد حملے کی مذمت کرتے ہوئے کہا ہے کہ مجرموں کو انصاف کے کٹہرے میں لانے کو یقینی بنانے میں (بقیہ نمبر 7)

بجلی چوری قابل دست اندازی جرم قرار، آرڈیننس جاری

صدر مملکت نے آرڈیننس آئین کے آرٹیکل 89 ایک کے تحت جاری کیا

اسلام آباد (این این آئی) بجلی چوری کو قابل دست اندازی جرم قرار دیتے ہوئے آرڈیننس جاری کر دیا گیا۔ صدر مملکت ڈاکٹر عارف علوی نے کریمنل لا ترمیمی آرڈیننس 2023 جاری کر دیا، آرڈیننس کا مقصد پاکستان پینل کوڈ 1860 کے سیکشن (O) 462 میں ترمیم کرنا ہے، بجلی کی تقسیم کار کمپنیوں کو اس سے (بقیہ نمبر 6)

وائس ایڈمرل اویس احمد بلگرامی وائس چیف آف نیول اسٹاف تعینات

وائس ایڈمرل اویس احمد بلگرامی نے پاک بحریہ کی آپریشنز برانچ میں 1989 میں کمیشن حاصل کیا

ابتدائی تربیت برطانیہ کے رائل نیول کالج، ڈارٹ ماؤتھ سے حاصل کی اور وہاں اعزازی شمشیر کے حقدار قرار پائے

اسلام آباد (فرائیڈ عوامی للکار) وائس ایڈمرل اویس احمد بلگرامی نے پاک بحریہ کی آپریشنز برانچ میں 1989 میں کمیشن حاصل کیا۔ انھوں نے اپنی ابتدائی تربیت برطانیہ کے رائل نیول کالج، ڈارٹ ماؤتھ سے حاصل کی اور وہاں اعزازی شمشیر کے حقدار قرار پائے۔ اپنے شاندار کیریئر کے دوران فلیگ آفیسر نے مختلف کمانڈ (بقیہ نمبر 6)

وائس ایڈمرل اویس احمد بلگرامی

سرکاری میڈیکل، ڈینٹل کالجوں میں داخلے کی حتمی میرٹ لسٹ جاری

حتمی میرٹ لسٹ کی بنیاد پر امیدواروں کو میڈیکل، ڈینٹل کالج الاٹ کیے جائیں گے

لاہور (این این آئی) پنجاب کے سرکاری میڈیکل، ڈینٹل کالجوں میں داخلے کی حتمی میرٹ لسٹ جاری، یونیورسٹی آف ہیلتھ سائنسز نے میرٹ لسٹ اپنی (بقیہ نمبر 7)

گورنر پنجاب بلیغ الرحمٰن کا پولیسنگ ایوارڈ کی 25 ویں انیشیئن پوتھ پیس مارچ شپ میں شرکت کرنے والی ٹیموں ہم آف پاکستان کی ملاقات کے بعد گروپ فوٹو

پی ٹی آئی سمیت تمام سیاسی پارٹیوں کو لیول پلیئنگ فیلڈ دیا جائے

چیف سیکرٹری امتیازی سلوک کرنے والوں کے خلاف کارروائی کریں، عدالتی فیصلہ

پشاور (این این آئی) پشاور ہائی کورٹ نے پی ٹی آئی سمیت تمام سیاسی پارٹیوں کو لیول پلیئنگ فیلڈ دینے اور چیف سیکرٹری کو امتیازی سلوک کرنے والوں کے خلاف کارروائی کرنے کی ہدایت کر دی۔ تفصیلات کے مطابق پشاور ہائیکورٹ نے (بقیہ نمبر 8)

وزیراعلیٰ محسن نقوی کا کھلے میں ہولز فوری طور پر کور کرنے کا حکم

لاہور (این این آئی) وزیراعلیٰ پنجاب محسن نقوی نے لاہور شہر کے مختلف علاقوں کا دورہ کیا۔ شہر کے بعض علاقوں میں مین ہولز کے ڈھکن غائب تھے۔ وزیراعلیٰ محسن نقوی نے کھلے میں ہولز کا فوری فوٹس لیتے ہوئے ایم ڈی واسا سے رپورٹ طلب کر لی۔ وزیر اعلیٰ محسن نقوی نے کھلے (بقیہ نمبر 19)

چیف آف دی نیول سٹاف ایڈمرل ظہیر احمد بابر سدھو، ایس ایس جی ہیڈ کوارٹر کے دورے کے موقع پر گروپ فوٹو

معاشرے کی قلم و قرطاس سے وابستہ خواتین کا کردار بہت اہم ہے، گورنر

ترقی کیلئے سوشل میڈیا پر سنی سنائی باتوں کو بغیر تحقیق کے آگے پھیلانے کو روکنا ہوگا، لکھاریوں اور ادب کی خدمت میں کوشاں اپوڈا اپنی مثال آپ ہے

اپوڈا خواتین ونگ کی گورنر ہاؤس لاہور میں گورنر پنجاب بلیغ الرحمٰن سے تفصیلی ملاقات، سیمر حاصل گفتگو

مدیحہ کنول، سحرش خان، نصہ خالد، سعدیہ ماہ، شیخ زیماند بخاری، ماہین اشرف، علینہ تبین، رخسانہ افضل (بقیہ نمبر 3)

گورنر پنجاب کی اہلیہ محترمہ بلیغ الرحمٰن نے اپوڈا (خواتین ونگ) کی گورنر ہاؤس میں ملاقات کی۔ وفد میں شمینہ طاہر بٹ، ثمینہ کنول، سحرش خان، نصہ خالد، سعدیہ ماہ، شیخ زیماند بخاری، ماہین اشرف، علینہ تبین، رخسانہ افضل (بقیہ نمبر 3)

آل پاکستان رائٹرز ویلفیئر ایسوسی ایشن (اپوڈا) خواتین ونگ کی گورنر ہاؤس میں گورنر پنجاب کی اہلیہ محترمہ بلیغ الرحمٰن سے ملاقات کے موقع پر گروپ فوٹو

قصور ویڈیو سکینڈل کے تین مرکزی مجرمان کو لاہور ہائیکورٹ سے بری

لاہور (این این آئی) لاہور ہائیکورٹ نے قصور ویڈیو سکینڈل کے تین مرکزی مجرمان کو بری کر دیا۔ لاہور ہائیکورٹ کے جسٹس شہرام سرور چودھری کی سربراہی میں دو رکنی بنچ نے تینوں مجرمان میں ثیم آصف (بقیہ نمبر 2)

اس بار الیکشن کیلئے یورپی یونین مبصرین کا گروپ پاکستان نہیں آئیگا، سفیر رینا کیوزکا

اسلام آباد (این این آئی) پاکستان کیلئے یورپی یونین کے سفیر رینا کیوزکا نے کہا ہے کہ اس بار الیکشن کیلئے یورپی یونین مبصرین کا گروپ پاکستان نہیں آئے گا، ایک چھوٹا گروپ بھیجیں گے جو الیکشن کا مانیٹر مشاہدہ کرے گا۔ جی ٹی وی سے گفتگو کرتے ہوئے (بقیہ نمبر 13)

ہماری حکومت گرا کر ہمیں ہی ملزم بنا دیا گیا، عمران خان

میرے جرم میں یہ بھی شامل کریں کہ اسٹیبلشمنٹ کو بے نقاب کر کے ظلم کیا، سابق چیئرمین پی ٹی آئی

آپ ایسا نہ کریں، غلط بات نہ کریں، یہ عدالت ہے، آپ کا لہجہ مناسب نہیں، آپ پہلے میری بات سن لیں، جج کا مکالمہ

مطابق فردِ جرم سننے ہی سابق چیئرمین پی ٹی آئی عمران خان نے کہا کہ میں نے تھی اور غیر شفاف طریقے سے کہا کہ میں نے جج پر قریشی پر فردِ جرم عائد کر دی گئی۔ جی ٹی وی کے (بقیہ نمبر 20)

سائفر کیس میں سابق چیئرمین پی ٹی آئی عمران خان اور وائس چیئرمین پی ٹی آئی شاہ محمود قریشی پر فردِ جرم عائد کر دی گئی۔ جی ٹی وی کے

جعلی ادویات کی فروخت کے خلاف کریک ڈاؤن جاری

جعلی ادویات کے خاتمے تک چین سے نہیں بیٹھیں گے، ڈاکٹر ندیم جان

اسلام آباد (رویہ لیمل سے) نگران وفاقی وزیر برائے قومی صحت ڈاکٹر ندیم جان نے کہا ہے کہ ملک بھر میں جعلی ادویات کی فروخت کے خلاف کریک ڈاؤن جاری ہے۔ وزارت صحت کی جانب سے جاری نوٹیف کے مطابق ڈاکٹر ندیم جان نے کہا کہ نگران وزیراعظم کے وژن کے مطابق ملک سے جعلی ادویات کے خاتمے کا پختہ عزم کر رکھا ہے۔ انہوں (بقیہ نمبر 24)

آئی پی پی انتخابات میں عوامی امنگوں کی ترجمانی کرے گی، جہانگیر ترین

پارٹی رہنما بھرپور طریقے سے عوامی رابطہ مہم جاری رکھیں، پیٹرن انچیف

لاہور (این این آئی) استحکام پاکستان پارٹی کے پیٹرن انچیف جہانگیر ترین نے کہا کہ انتخابات میں عوامی امنگوں کی ترجمانی کریں گے، انتخابی میدان میں بھرپور تیاری سے اترین

اقرہ ٹریکر میں پاکستان کے سفیر یوسف جنید جاگ، ریکارڈ ایوارڈ کے پھیلے ایڈیشن کے لئے مضمون نویسی مقابلہ کی تقریب میں انعامات تقسیم کر رہے ہیں

فیکٹری ملازمین کی بس روہی نالے میں گرنے سے 15 ملازمین زخمی

رائے ونڈ (این این آئی) فیکٹری ملازمین کی بس روہی نالے میں گرنے سے 15 ملازمین زخمی ہو گئے۔ بتایا گیا ہے کہ فیکٹری ملازمین کی بس گوگائی میں حادثہ پیش آیا بس سے 15 ملازمین زخمی ہو گئے۔ (بقیہ نمبر 22)

ضعیف العمر شخص ریلوے لائن عبور کرتے ٹرین تلے آ کر جاں بحق

رائے ونڈ (این این آئی) رائے ونڈ میں ضعیف العمر شخص ریلوے لائن عبور کرتے ٹرین تلے آ کر جاں بحق ہو گیا۔ بتایا گیا ہے کہ کوٹ رادھا کشن کا بزرگ محمد رفیق کراچی سے لاہور آنے والی پاک بزنس ایکسپریس کی زد میں آ کر موقع پر ہی دم توڑ گیا۔ (بقیہ نمبر 23)

کابینہ اور بھاٹی گیٹ کے علاقے میں خاتون سمیت دو افراد قتل

بلو کی چوکی حضوری پارک میں شوہر نے گھریلو ناچاقی پر بیوی کا گلا دبا کر قتل کر دیا

لاہور (این این آئی) کاہنہ اور بھاٹی گیٹ کے علاقے میں خاتون سمیت دو افراد قتل کر دیا گیا۔ پولیس کے حوالے سے بتایا گیا ہے کہ کاہنہ بلو کی چوکی حضوری (بقیہ نمبر 27)

دہشتگردوں کیساتھ مذاکرات، پاکستان کو 10 سال پیچھے دھکیل دیا

عاصمی میں پارلیمنٹ کو اعتماد میں لیے بغیر دہشتگرد تنظیموں سے مذاکرات کیے گئے، بلاول

چاند (این این آئی) چیئرمین پیپلز پارٹی بلاول بھٹو زرداری نے ڈیرہ اسماعیل خان میں گزشتہ روز ہونے والے دہشتگردی کے واقعہ کی مذمت کرتے ہوئے (بقیہ نمبر 28)

پاکستان پیپلز پارٹی کے چیئرمین بلاول بھٹو زرداری ایکسپورٹ پارلیمنٹری ایسوسی ایشن سے خطاب کر رہے ہیں

ملک کو مستحکم کرنا وقت کا اہم ترین تقاضا ہے، سب کو مل کر چلنا ہوگا، عبدالعلیم خان

لاہور (این این آئی) سابق صوبائی وزیر اور استحکام پاکستان پارٹی کے صوبائی اختیار کمیٹی کے چیئرمین عبدالعلیم خان نے ایک اور بڑی کامیابی سیٹ لی، اتک سے اہم سیاسی شخصیت اور سابق صوبائی وزیر کرنل (ر) محمد انور نے استحکام پاکستان پارٹی میں شمولیت اختیار کر لی۔ استحکام پاکستان پارٹی میں سابق صوبائی وزیر نے صمد آئی پی (بقیہ نمبر 3)

ترک فضائیہ کے کمبیٹ کمانڈر کا ایئر ہیڈ کوارٹرز کا دورہ

دونوں برادر ممالک کے مابین دیرینہ مذہبی اور تاریخی روابط استوار ہیں جو اٹلی باہمی بے مثال تزویراتی شراکت داری کا مظہر ہیں

ترک فضائیہ کے کمبیٹ کمانڈر جنرل اسماعیل کنگیایا نے آج سربراہ پاک فضائیہ ایئر چیف مارشل ظہیر احمد بابر سدھو، سے ایئر دفتر میں ملاقات کی

اسلام آباد (فرائیڈ عوامی للکار) ترک فضائیہ کے کمبیٹ کمانڈر جنرل اسماعیل کنگیایا نے آج سربراہ پاک فضائیہ ایئر چیف مارشل ظہیر احمد بابر سدھو، سے ایئر دفتر میں ملاقات کی۔ ملاقات میں باہمی دلچسپی کے مختلف امور، بالخصوص دفاعی تربیت اور حالیہ مشترکہ مشقوں میں ہونے والی پیشرفت کے ساتھ ہوابازی کی صنعت میں تعاون کے لیے نئی راہیں استوار کرنے سے متعلق تبادلہ خیال کیا گیا۔ ملاقات کے دوران ایئر چیف مارشل ظہیر احمد بابر سدھو نے معزز مہمان کو پاک فضائیہ کو جدت سے ہمکنار کرنے کے لیے جاری تمام عملیوں اور فریم ورک سے آگاہ کیا (بقیہ نمبر 11)

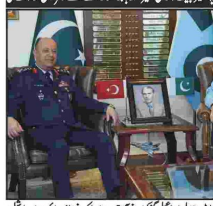

ترک فضائیہ کے کمبیٹ کمانڈر جنرل اسماعیل کنگیایا نے آج سربراہ پاک فضائیہ ایئر چیف مارشل ظہیر احمد بابر سدھو سے ان کے دفتر میں ملاقات کر رہے ہیں

سپریم کورٹ میں 23 فوجیوں کی شہادت کا تذکرہ

گزشتہ روز 23 بے گناہ شہید ہوئے ان پر حملہ کرنے والوں کا ٹرائل کیسے ہوگا؟ جسٹس سردار طارق مسعود

اسلام آباد (این این آئی) سپریم کورٹ آف پاکستان میں فوجی عدالتوں سے سویلینز ٹرائل کالعدم قرار دینے کے فیصلے کے خلاف اپیل کورٹ اپیلوں پر سماعت کے دوران گزشتہ روز 23 فوجیوں کی شہادت کا تذکرہ ہوا۔ جسٹس سردار طارق مسعود نے کہا کہ گزشتہ جو 23 بے شہید ہوئے ان پر حملہ کرنے والوں کا ٹرائل کیسے ہوگا؟ انہوں نے کہا کہ (بقیہ نمبر 9)

سابق صوبائی وزیر کرنل (ر) محمد انور استحکام پاکستان پارٹی کا حصہ بن گئے

اسلام آباد (این این آئی) سینئر قانون دان بیرسٹر اعتزاز احسن نے سپریم کورٹ میں ذوالفقار علی بھٹو صدارتی ریفرنس میں معاونت کرنے سے معذرت کی وجہ بتاتے ہوئے کہا ہے کہ بھٹوز سے پہلے میں بالکل تیار تھا، مجھ سے کسی نے رابطہ نہیں کیا۔ سپریم کورٹ کے باہر میڈیا سے گفتگو کرتے ہوئے اعتزاز احسن نے کہا کہ بھٹوکیس سے پہلے میں (بقیہ نمبر 25)

روزنامہ عوامی للکار راولپنڈی Daily Awami Lalkar
ABC
عوام کی سچی ترجمان
وابستہ پاکستان اسپورٹس رائٹرز ایسوسی ایشن

ایڈیٹوریل پیج

ایڈیٹوریل ایڈیٹر
روبینہ فیصل

وزیراعظم کا دہشت گردوں سے سوسال لڑنے کا عزم

وزارت داخلہ میں شہدا کی یادگاری تصاویر کی گیلری کا افتتاح کرتے ہوئے وزیراعظم انوارالحق کاکڑ نے شہدا کے لواحقین سے گفتگو کے دوران کہا کہ ملک وقوم کیلئے قربانیاں دینے والے شہدا کو پوری قوم خراج عقیدت پیش کرتی ہے، اگر کوئی تاثب ہوکر رجوع کرنا چاہتا ہے تو سب سے پہلے وہ شہدا کے لواحقین سے معافی مانگے، اگر وہ کھل طور پر اپنی غلطی قبول اور غیر مشروط سرنڈر کرے تو ریاست فیصلہ کرسکتی ہے، اگر ایسا نہیں تو ہم دہشت گردوں سے سوسال تک بھی لڑنے کیلئے تیار ہیں اور ریاست ایسے لوگوں سے بات چیت نہیں کرے گی۔

بے شک امن وامان قائم رکھنا اور شرپسندوں کو کیفل ڈالنا ریاست ہی کی ذمہ داری ہے۔ ریاست ایسے عناصر کیلئے نرم گوشہ رکھ سکتی ہے جو تاثب ہوکر رجوع کرنا چاہتے ہوں۔ اگر کوئی غیر مشروط سرنڈر نہیں کرتا تو ریاست ایسے عناصر کو پوری قوت سے کچلنے کا حق رکھتی ہے۔ پاکستان میں دہشت گردی اور انتشار کے سب سے بڑے سہولت کار بھارت اور افغانستان ہیں۔ بالخصوص کابل انتظامیہ تو عملاً پاکستان میں دہشت و وحشت کا بازار گرم کرنے میں دہشت گردوں اور ملک دشمن عناصر کیلئے سہولت کار کا کردار ادا کررہی ہے۔ جب سے پاکستان کی معاشی اور امن وامان کی بگڑتی صورتحال کے پیش نظر یہاں سے غیر قانونی مقیم غیر ملکیوں بشمول افغان باشندوں کے انخلا کیلئے فیصلے پر عملدرآمد شروع ہوا ہے تو کابل انتظامیہ کی پاکستان کیخلاف مخاصمت کھل کر سامنے آچکی ہے اور وہ اپنے سہولت کاروں/ایجنٹوں اور کالعدم تنظیموں کے ذریعے پاکستان میں دہشت گردی کا بازار گرم کرنے میں ہوئے ہے۔ پاکستان تو ہمیشہ افغانستان کا خیرخواہ اور اسکی ترقی وخوشحالی کیلئے کوشاں رہا ہے۔ امن عمل کیلئے پاکستان کی کاششیں پوری دنیا کے سامنے ہیں۔ مگر اس سب کے باوجود افغانستان کی طرف سے بھی ٹھنڈی ہوا کا جھونکا نہیں آیا۔ طالبان کی عبوری حکومت بننے کے بعد قوی امید تھی کہ اب کابل انتظامیہ کا رویہ حامد کرزئی اور اشرف غنی کی کٹھ پتلی حکومتوں سے مختلف ہوگا اور وہ افغانستان کیلئے پاکستان کی کاوشوں کو مدنظر رکھتے ہوئے اسکے ساتھ اچھے تعلقات کا آغاز کریگی مگر امارات اسلامی بھی بھارتی سازشوں کا شکار ہوکر پاکستان کے خلوص کو نظرانداز کرتے ہوئے اسے آنکھیں دکھانے لگی۔ گزشتہ دنوں افغانستان سے دنیا بھر میں دہشت گردی پھیلانے والی 23 تنظیموں کا انکشاف ہوا ہے جس میں 17 تنظیموں کے ہدف پر پاکستان ہے۔ بے شک پاکستان کی سول اور عسکری قیادتیں دہشت گردی کیخلاف سو برس لڑنے کا عزم رکھتی ہیں اور اس پر عمل پیرا بھی ہیں۔ گروہ دہشت گردی کے ناسور کو جڑ سے ختم کرنے اور ملک کو انتشار کی کیفیت سے نکالنے کیلئے ضروری ہے کہ افغانستان کے ساتھ تعلقات اور پالیسی پر نظرثانی کی جائے/انتہائی عمل جتنی جلد ہوسکے مکمل کیا جائے۔ بھارتی سازشوں پر بھی کڑی نظر رکھی جائے۔ ان دونوں ملکوں کیلئے کسی نرم گوشے کی گنجائش نہیں ہونی چاہیے۔

انسانی حقوق کیا ہیں؟

تحریر۔۔۔۔ سعد احرار

کسی بھی معاشرے میں بنیادی انسانی حقوق کیا ہیں؟ اس کا تعین پتا ہونا چاہیے۔ جب تک ہمیں یہ معلوم نہیں ہوگا کہ قانون نے کیا انسانی حقوق تعین کیے ہیں، ہم کسی طرح بھی اس کا تحفظ کیسے ہیں یہ نہیں جان سکتے۔ جہاں مسلمانوں کے آپس کے معاملات سے لے کر غیر مسلموں کے بھی حقوق واضح کیے گئے ہیں۔ رشتہ داروں، ہمسائیوں، یتیموں، بیواؤں، یہاں تک کے جنگی قیدیوں کی بھی بنیادی حقوق کی پاسداری دین اسلام کی اولین ترجیحات میں شامل ہیں۔ رسول اللہ ﷺ نے خطبہ میں بھی حقوق العباد کا مفصل وبلیغ اسکام موجود ہیں۔ اسلام حقوق العباد پر تاخذ ہے کہ حقوق اللہ کی ادائیگی کے لیے اولین حقوق العباد کو قرار دیا گیا ہے۔ دور جدید کی بات کی جائے تو اقوام متحدہ کی جنرل اسمبلی نے 10 دسمبر 1948ء میں انسانی حقوق کا منشور منظور کرتے ہوئے کہا کہ ہر انسان کی حرمت، آزادی اور مساوات کو تسلیم کرنا انصاف اور امن کی بنیاد ہے۔ یہ پہلا تحریری منشور تھا جس کو پوری دنیا میں لاگو کیا گیا۔ منشور میں زندگی کی بقاء، آزادی، مساوات، سب کے یکساں قانون، انسانی حرمت، تعلیم اور اظہار آزادی ایسے اہم شامل ہیں۔ کسی کو اذیت دینا، ظلم کرنا، غیر انسانی سلوک کرنا، قید ہے جا میں رکھنا اور غلام بنانے سے سختی سے منع کیا گیا ہے جبکہ منشور میں ریاست کو انسانی حقوق کے تحفظ کی ذمہ داری بھی سونپی گئی ہے۔

پاکستان کی قومی اسمبلی نے 1973ء میں اسلامی قوانین اور اقوام متحدہ کے چارٹر کو سامنے رکھتے ہوئے بنیادی انسانی حقوق مرتب کر کے اسے پورے پاکستان میں لاگو کیا۔ آئین پاکستان نے کے آرٹیکل 8 سے آرٹیکل 2 انسانی حقوق سے متعلق ہیں۔ آرٹیکل 8 کہتا ہے ایسا کوئی قانون نہیں بنایا جائے گا جو انسانی حقوق کے منافی ہو۔ ہر شہری کے جان و مال کی حفاظت ریاست کی ذمہ داری ہے۔ آرٹیکل 9 میں درج ہے کہ کوئی شخص بھی بوجھ بھی اسے ضروری تحفظ دیا جائے گا۔ آرٹیکل 11 میں کہا گیا تمام صورتوں سے منع کرتا ہے۔ انسانی خرید وفروخت کو ممنوع قرار دیتا ہے۔ 14 سال سے کم عمر کی ملازمت یا مزدوری سے منع کرتا ہے۔ آرٹیکل 14 گھر کی حرمت اور خلوت کی حفاظت دیتا ہے۔ آرٹیکل 16 ہر شہری کو ملک میں قبل ومرکزت اور ملک کے کسی بھی حصے میں آباد ہونے کا حق دیتا ہے۔ انسانی غرید وفروخت کو ممنوع قرار دیتا ہے۔ آرٹیکل 18 جائز تجارت اور کاروبار کی اجازت دیتا ہے۔ آرٹیکل 24 کے تحت کسی کو بھی اس کی پاس آفاقی انسانی حقوق کا جدید دور کی طرح کوئی تصور نہیں تھا۔

امتحانات اور آرمی چیف کا دورہ امریکہ

تحریر۔۔۔۔ میاں حبیب

امریکہ ہمیشہ سے پاکستان کے معاملات پر اثر انداز ہوتا رہا ہے۔ ان تعلقات میں ضرورتوں کے مطابق اتار چڑھاؤ بھی ہوتے رہتے ہیں۔ خاص کر جب امریکہ کو ہماری ضرورت ہو یہی ہم اس کی آنکھوں کا تارا ہیں اور جب ضروریت نہیں ہوتی اس وقت یہاتعلق بھی دیکھنے والی ہوتی ہے۔ ہمیں میزائل گرانے والا بھی امریکہ ہے اور ہمارے لیے مسائل کا موجب بھی امریکہ ہی ہے۔ "تنہی نے دردیا ہے، تنہی دوا دیو" والا معاملہ ہے۔ امریکہ نے سب سے زیادہ ہماری مدد کی ہے اور جو خدمت پاکستان نے امریکہ کی ہے وہ بھی شاید ہی دنیا میں کسی اور نے کی ہو۔ امریکہ کو خوہداری مقدمات کا کیس دلوانے میں بھی پاکستان ٹرائل بھی پیشی ہونا کو لوگوں کو جلد اور سستا انصاف ملے گا۔ سول مقدمات کا ٹرائل بھی پیشی ہو۔ لوگوں کو جلد انصاف ملے گے تو شاید انسانی حقوق کی بڑے بچانے پر خلاف ورزیوں کا سلسلہ بھی رک جائے۔ مقاصرفی اصلاحات اور ترجیحات میں بہتری آجائے اس لیے ضروری امکان انسانی حقوق کے آرٹیکلز پر غیر توجہ دیں، غور وفکر کریں کہ کس طرح انسانی حقوق کے ان آرٹیکلز کو فوجداری کی طرح چھیڑی ٹرائل کے زمرے میں لایا جاسکتا ہے۔

کسی بھی انسان کی عزت اور احترام معاشرتی بقاء کے لیے انتہائی ضروری ہے۔ کرور انسانوں کے ساتھ برا سلوک اور توہین آمیز رویہ اب عام سی بات ہوگئی ہے، دوسروں کی عزت نفس کو کوئی خیال نہیں کیا جاتا، اس کے لیے سخت قانون سازی ہونی چاہیے تاکہ دوسروں کی عزت نفس کو مجروح کرنے والے قتاط رہیں۔ اس بڑے عمل اور رویے سے پرہیز کریں۔ ہمارے نصاب میں بھی انسانی حقوق کے آرٹیکلز کا شامل ہونا بے حد ضروری ہے تاکہ ہائی سکول، کالج اور یونیورسٹی کی سطح پر یہ تمام آرٹیکلز پڑھائے جائیں جس پہ سبق چلے گا کسی بھی شہری کے انسانی حقوق کیا ہیں اور کر کسی بھی شہری کے انسانی حقوق کیا ہیں اور کر کیسے ان حقوق کی خلاف ورزی ہو رہی ہو تو حصول انصاف کے لیے کیا کیا جاسکتا ہے۔ ہمارے وفاقی وزیر داخلہ محترم سرفراز بگٹی نے پارلیمنٹ میں سیاسی موضوعات پر بہت بات ہوتی ہے لیکن انسانی حقوق پر کوئی بات نہیں کی جاتی۔ اس حوالے سے بھی پروگرام ہونے چاہئیں۔

لائٹ تھراپی ڈپریشن اور جارحانہ رویے میں کمی لاسکتی ہے، تحقیق

ایک تحقیق میں معلوم ہوا ہے کہ روشنی کی مدد سے مدد سے نیند میں بہتری لا کر ڈیمینشیا کے مریضوں میں ڈپریشن اور جارحانہ رویے میں کمی لائی جاسکتی ہے۔ چین کی ویلینگ میڈیکل یونیورسٹی کی جانے والی تحقیق میں یہ بات سامنے آئی کہ تیز روشنی کا انکشاف ہونا جسم کی گھڑی کو دوبارہ سے ترتیب دینے میں مدد دے سکتا ہے۔ جرنل پی ایل او ایس ون میں شائع ہونے والی اس تحقیق میں 2005 سے 2022 کے درمیان سات مختلف ممالک میں ہونے والے 15 ٹرائلز کا مطالعہ کیا گیا۔ ان ٹرائلز میں لائٹ تھراپی کو بطور انٹرفیرنس علاج کے دیکھا گیا تھا۔ تحقیق میں شریک افراد معمولی نوعیت سے معتدل نوعیت کے درمیان ڈیمینشیا کے مریض تھے اور ان کی عمر 56 سے 85 برس کے درمیان تھی۔ تحقیق میں معلوم ہوا کہ لائٹ تھراپی کے سبب تحقیق کے شرکاء کی نیند کے معیار میں بہتری واقع ہوئی اور ان کو بستر پر سونے وقت جاگنا پڑا۔ جبکہ دھیم روشنی نے نیند کے طور پر ان خصوص ضروریات کو مدنظر رکھتے ہوئے جو ہر طرح کے مختلف مراحل میں درپیش آتی ہیں۔ درج ذیل دی گئی فہرست امریکا کی فوڈ اینڈ نیوٹریشن بورڈ (FNB) اور آئس فار ڈائیٹری سپلیمنٹس (ODS) کے اعداد وشمار کی مدد سے تیار کی گئی ہے۔ جو مختلف عمر کی خواتین کے لیے یکسہ ضروری وٹامنز اور معدنیات پر روشنی ڈالتی ہے۔ یہ فہرست 9 سے 50 سال کی عمر کی خواتین کی ضروریات کو ظاہر کرتی ہے: چیچے دی گئی فہرست 51 سال یا اس سے زائد عمر کی خواتین، حاملہ یا دودھ پلانے والی خواتین کی ضروریات کو ظاہر کرتی ہے:

خواتین کے لئے کون سے وٹامنز اور کس وقت ضروری؟

SPORTS سپورٹس

SHOWBIZ شوبز

نیلم منیر نے زندگی کے سب سے بڑے مقصد اور خواب سے پردہ اٹھادیا

ٹوٹل اینڈ ویڈیو شوٹنگ پلیٹ فارم انسٹاگرام پر اداکارہ نے سوالات کے جوابات دیئے

لاہور (سی ایم نکس) شوبز انڈسٹری کی خوبرو اداکارہ نیلم منیر نے اپنی زندگی کے سب سے بڑے مقصد اور خواب سے پردہ اٹھادیا۔ ٹوٹل اینڈ ویڈیو شوٹنگ پلیٹ فارم انسٹاگرام پر اداکارہ نے ماحول کے سوالات کا جوابات دینے کا سیشن رکھا، جس میں ان سے ایک صارف نے سوال کیا کہ آپکی زندگی کا وہ ایک مقصد کیا ہے جسے ابھی حاصل کرنا باقی ہے؟ "جس پر نیلم نے ایک لفظ میں صارف کا جواب "آخرت" اسی طرح ایک صارف نے سوال پوچھا کہ آپ کا خواب کیا ہے؟ جس پر انہوں نے جواب دیا کہ "میری کوئی دنیاوی خواہش نہیں ہے۔

رنبیر کپور نے نئی فلم کیلئے گوشت کھانا اور شراب پینا چھوڑ دی

قسمت کی دیوی بھی رنبیر کپور پر کافی مہربان نظر آتی ہے

ممبئی (سی ایم نکس) بیفیل فلم کی پھیر بیانر کا میابی کے بعد رنبیر کپور اپنی اور جی کا کام کے ساتھ اپنے مداحوں کا جیتن بڑھانے پوری اسکرین پر جلوہ نما ہوں گے۔ رنبیر کپور بالی ووڈ فلم انڈسٹری کے کامیاب ہیرو اور ایک باکمال اداکار کے طور پر خود کو منوا چکے ہیں۔ فلموں کے انتخاب اور کردار کے مطابق خود کو ڈھالنے کی صلاحیتوں کے بنا پر وہ صف اوّل کے ہیروز میں شامل ہو چکے ہیں۔ قسمت کی دیوی بھی رنبیر کپور پر کافی مہربان نظر آتی ہے۔ نیلم کشمل کی کامیابی کے بعد سے تو ادا کارہ اپنی انکھیں بھی اس طرح سے کر رہا ہے جیسے کوئی چاقی تصویر بن گئے ہیں۔

خوش نصیب ہوں کہ حمزہ علی عباسی کے اندر اللہ کا خوف ہے

اللہ سے جیسا شوہر مانگا تھا انہوں نے بالکل ویسا ہی نوازا، نیمل خاور

کراچی (سی ایم نکس) اداکارہ نیمل خاور نے کہا ہے کہ وہ اپنے آپ کو خوش قسمت سمجھتی ہیں کہ اللہ سے جیسا شوہر مانگا تھا انہوں نے بالکل ویسا ہی نوازا، میں خود کو خوش نصیب سمجھتی ہوں کہ حمزہ علی عباسی کے اندر اللہ کا خوف ہے۔ حمزہ علی عباسی اور نیمل خاور خان 25 اگست 2019 کو شادی کے بندھن میں بندھ گئے تھے، جوڑے کے ہاں ایک بیٹا بھی ہے۔ شادی کے دو روز بعد شوہر حمزہ علی عباسی سے پکلی ملاقات کے حوالے سے گفتگو کی۔ اداکارہ نے کہا کہ وہ بہت کے معاملے میں بہت خوش قسمت ہیں۔

طلاق کے وقت 'بیلز پالسی' کا شکار ہوگئی تھی، انجلینا جولی

متاثر شخص کی تھوڑی سی درست انداز میں کھانے، پینے اور بات کرنے سے بھی محروم ہوجاتا ہے

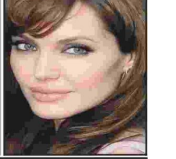

نیویارک (سی ایم نکس) ہالیوڈ اداکارہ جولی وڈ اداکارہ اور انسانی حقوق کی کارکن انجلینا جولی نے انکشاف کیا ہے کہ اداکار برائڈ پٹ سے طلاق کے وقت شدید ڈپریشن کے باعث وہ "بیل پالسی" کا شکار ہوگئی تھیں۔ "بیلز پالسی" کو اردو میں لقوہ بھی کہا جاتا ہے جو کہ عام طور پر چہرے کے ایک طرف کو متاثر کرتا ہے اور متاثر شخص کی تھوڑی سی درست انداز میں کھانے، پینے اور بات کرنے سے بھی محروم ہوجاتا ہے۔ ماہرین کے مطابق اگرچہ بیلز پالسی کا باعث اعصاب کا انتہائی دباؤ یا انفیکشن کو ہوسکتا ہے تاہم وائرس، ٹائی، بلڈ پریشر یا شوگر کے امراض بھی اس کا سبب بن سکتے ہیں۔

عثمان خواجہ فلسطین سے اظہار یکجہتی کے عمل پر ڈٹ گئے

سڈنی (سی ایم نکس) آسٹریلوی بیٹر عثمان خواجہ فلسطین سے اظہار یکجہتی کے عمل پر ڈٹ گئے۔ ایک ویڈیو بیان میں عثمان خواجہ نے کہا ہے کہ جو عمل کیا وہ غیر سیاسی ہے، کیا آزادی سے بولنے کے لیے تیار ہے۔ انہوں نے کہا کہ ان کے لیے مسلمان، یہودی اور ہندو سب کی جانیں برابر ہیں، میں ان کی آواز بن رہا ہوں جو خود نہیں بول سکتے، میں نے اپنے بچے آپ سے دعوت نہیں مانگی سکتے۔

حریم فاروق کی سی گرین میکسی میں دلکش اداؤں پر مداح دل ہار بیٹھے

اداکارہ حریم فاروق نے ٹوٹل اینڈ ویڈیو شوٹنگ ایپ انسٹاگرام پر چند تصاویر شیئر کیں

لاہور (سی ایم نکس) پاکستانی شوبز انڈسٹری کی خوبرو اداکارہ اور ظرم پروڈیوسر حریم فاروق کی سی گرین شیفون میکسی میں دلکش اداؤں پر مداح دل ہار بیٹھے۔ حال ہی میں اداکارہ حریم فاروق نے ٹوٹل اینڈ ویڈیو شوٹنگ ایپ انسٹاگرام پر چند تصاویر شیئر کیں جن میں وہ خوشگوار موڈ میں نظر آرہی ہیں۔ فذرہ تصاویر میں ان پر بڑھ طہلوان میکسی میں ملبوس اداکارہ حریم بلیو رنگ کی شرٹ کے ساتھ پذیرئی نظر آرہی ہیں جبکہ حقب میں بیڈ پر اتا لیک دیکھ رہے ہیں۔ ان تصاویر میں حریم نے اپنے کومل کرتے ہوئے جن ناک زیورات کا استعمال کیا ہے وہ بھی سب کی توجہ کا مرکز بنے ہوئے تھے۔

مارننگ شوکی میزبانی سے دوبارا استعفیٰ دیا لیکن واپس بلایا گیا، ندایاسر

ندایاسر اے آر وائی پر گڈ مارننگ پاکستان نامی مارننگ شوکرتی ہیں

کراچی (سی ایم نکس) معروف ٹی وی میزبان ندایاسر نے انکشاف کیا ہے کہ انہوں نے کم از کم دو بار مارننگ شو کا سلسلہ برقرار رکھنے سے معذرت کرتے ہوئے ٹی وی چینل انتظامیہ کو استعفیٰ تک دیا لیکن انہیں واپس بلایا گیا۔ ندا یاسر اے آر وائی پر گڈ مارننگ پاکستان نامی مارننگ شو کرتی ہیں، وہ ڈیڑھ ماہ سے مارننگ شو کر رہی ہیں، ان کے مارننگ شو کی دو جون کلپس وائرل ہوچکی ہیں، جن پر میزبان کو تنقید کا نشانہ بھی بنایا جارہا ہے۔ ندایاسر کے مارننگ شو کو ملک کے سب سے معروف مارننگ شوکا اعزاز بھی حاصل ہے، جہاں شوبز شخصیات نہ صرف فلموں اور ڈراموں بلکہ اپنے پروفیشن کی تشہیر کے لیے بھی آتی ہیں۔ حال ہی میں ندا یاسر نے شائستہ لودھی کو دیے گئے۔

پی ایس ایل کا پودا 2016 میں لگایا جواب تناور درخت بن چکا ہے

پی ایس ایل 9 کے میچز کراچی، لاہور، راولپنڈی اور ملتان میں ہونگے، ذکاء اشرف

لاہور (این این آئی) پاکستان کرکٹ بورڈ کے چیئرمین کھیل کے سربراہ ذکاء اشرف نے کہا کہ 2016 میں جو پی ایس ایل کا پودا لگایا تھا جو آج تناور درخت بن چکا ہے، تمام فرنچائز پاکستان سپر لیگ کی ریڑھ کی ہڈی ہیں، ہم سب کو پاکستان کرکٹ اور ایل کے لیے کام کرنے رہیں گے۔ پی ایس ایل بڑا برانڈ بن گیا ہے جس کو کامیاب بنانے میں سب نے محنت کی، پی ایس ایل کے میچز کراچی، لاہور، راولپنڈی اور ملتان میں ہوں گے۔ پی ایس ایل 9 کی فائنل تقریب سے خطاب کرتے ہوئے ذکاء اشرف نے کہا کہ

لاہور قلندرز نے ڈرافٹنگ کو واپس حاصل کرلیا

لاہور (این این آئی) لاہور قلندرز نے ڈرافٹنگ میں فرنچائز کو واپس حاصل کرلیا لاہور قلندرز نے پلاٹینم کیٹگری میں فخر زمان اور رای وان ڈر ڈوسن کو منتخب کیا جبکہ پلاٹینم کیٹگری میں شان مشتاق آفریدی کو برقرار رکھنے کا فیصلہ کیا گیا ہے۔ لاہور قلندرز نے جن کھلاڑیوں کو برقرار رکھنے کا فیصلہ کیا تھا ان میں ڈاکٹر نگلٹری میں حارث رؤف، ڈیوڈ ویزے، گولڈ میں سکندر رضا، عبدالصمد شیخ، زمان خان، سلور نگلٹری میں مرزا طاہر بیگ اور راشد خان شامل ہیں۔

کے ٹی پی ایل سیزن تھری: بلیمز ملتگوز سیمی فائنل کے لئے کوالیفائی کرلیا

کلفٹن پاپلرز نے جوہر جوانز کو ہرا کر پلے آف کے امکانات روشن کرلئے، کلفٹن گوہر وکلفٹ

کراچی (این این آئی) وفاقی شیخین وکلفٹن گوہر نے اے دشوکا اور کلفٹن پاپلرز نے اپنے میچز جیت کر کراچی ٹیپ بال پریمیئر لیگ سیزن تھری کے سیمی فائنل کیلئے راہیں ہموار کرلیں۔ کلفٹن گوہر اور جوہر جوانز کو شکست کا سامنا کرنا پڑا۔ پلیئر منگو کا فل فور میں گیم بنانے والی بجلی نیم جن کی واس نے 10 وکٹیں بنیں اور وہ پلیئر کسی پر سر فہرست ہے۔ کلفٹن پاپلرز وفاقی ایچ اے دشوکا اور کلفٹن گوہر کے آخر آخر پلیئر بنیں اور وہ باترتیب دوسرے، تیسرے اور چوتھے نمبر پر ہیں۔ کلفٹن پاپلرز کے سیمی فائنل میں رسائی کے روشن

"ونٹر کپ" کراچی وومن بالکنگ چیمپئن شپ 2023 کا انعقاد

لکڑی اسپورٹس کمپلیکس لیاری میں ہوا، جس میں لیاری سمیت ملک کی ٹیموں نے بھی حصہ لیا

کراچی (این این آئی) ونٹر کپ کراچی وومن بالنگ چیمپئن شپ 2023 کا انعقاد لکڑی اسپورٹس کمپلیکس لیاری میں ہوا جس میں لیاری سمیت ملک کی ٹیموں نے بھی حصہ لیا زیڈ این بالنگ اکیڈمی کے استاد سید قطر حسین شاہ بخاری، اور سینئر کوچ جناب سید حضرت سید حضرت عمر اور کلب سینئر رضوان نے اپنے کلب کی گرلز کو ونٹر کپ کراچی وومن بالنگ چیمپئن شپ میں پھر پور حصہ لیا جن میں سے 6 گرلز میڈل حاصل کیا اور 7 گرلز نے سلور میڈل اپنے نام کیا پوزیشن حاصل کرنے والوں میں زینب، رابعہ، فریحہ، بتول غالب، تک اور ثانیہ نے گولڈ میڈل حاصل کرنے کو نمایاں رہیں اس کے ساتھ ہی فرحت، اریبہ، مروح، فیحا، لاریب، اقراء ، رہاب نے سلور میڈل حاصل کیا اس انعام میں 4 چیمپئن والی فائنلز کی شیلڈیں لیاری انڈر ڈیول بالنگ چیمپئن شپ 2023 کے پروگرام کے مہمان خصوصی عظام محمد چیئرمین استاد فدا سینئر کوچ جناب سید حضرت سید شاہ بخاری اور سینئر کوچ جناب سید حضرت عمر اور کلب سینئر رضوان نے اپنے کلب کی گرلز کو ونٹر کپ کراچی وومن بالنگ چیمپئن شپ میں پھر پور حصہ لیا جن میں سے 6 گرلز میڈل حاصل کیا اور 7 گرلز نے سلور میڈل اپنے نام کیا پوزیشن حاصل کرنے والوں میں زینب، رابعہ، فریحہ، بتول غالب، تک اور ثانیہ نے گولڈ میڈل حاصل کرنے کو نمایاں رہیں

کلفٹن پاپلرز نے جوہر جوانز کو ہرا کر پلے آف کے امکانات روشن کرلئے، کلفٹن گوہر وکلفٹ

کراچی (این این آئی) وفاقی شیخین وکلفٹن گوہر نے اے دشوکا اور کلفٹن پاپلرز نے اپنے میچز جیت کر کراچی ٹیپ بال پریمیئر لیگ سیزن تھری کے سیمی فائنل کیلئے راہیں ہموار کرلیں۔ کلفٹن گوہر اور جوہر جوانز کو شکست کا سامنا کرنا پڑا۔ پلیئر منگو کا فل فور میں گیم بنانے والی بجلی نیم جن کی واس نے 10 وکٹیں بنیں اور وہ پلیئر کسی پر سر فہرست ہے۔ کلفٹن پاپلرز وفاقی ایچ اے دشوکا اور کلفٹن گوہر کے آخر آخر پلیئر بنیں اور وہ باترتیب دوسرے، تیسرے اور چوتھے نمبر پر ہیں۔ کلفٹن پاپلرز کے سیمی فائنل میں رسائی کے روشن

سپورٹس بورڈ پنجاب کے تعاون سے ہونیوالی 59 ویں نیشنل ٹیبل ٹینس چیمپئن شپ اختتام پذیر

لاہور (این این آئی) سپورٹس بورڈ پنجاب کے تعاون سے ہونے والی 59 ویں نیشنل ٹیبل ٹینس چیمپئن شپ کے ووممن سنگلز میں حورفروا نے حائقہ حسن کو ہرا کر بیکل جیت لیا ہے، حورفروا نے ووممن سنگلز کا فائنل 11-2، 11-13، 11-3، 11-7، 10-12، 11-13، 11-8 سے جیتا ہے، اس طرح ووممن ڈبلز میں حائقہ حسن اور حورفروا نے عائشہ اور پرنیا خان کو ہرایا ہے، حائقہ حسن اور حورفروا نے ووممن ڈبلز کا فائنل 11-7، 4-7، 11-4، 11-13، 11-6 سے جیتا، جبکہ گیمس ڈبلز میں اولمپین حسن اور گلثم نے شاہ خان اور حائقہ کو ہرا کر ٹائیٹل اپنے نام کیا ہے۔

اعظم خان جتنی مرضی روئی کھائیں، مگر ہمیں میچ جتوادے، شاداب خان

پالیسی کے تحت اہم کھلاڑی ریٹین نہیں کر سکے، حسن علی مس کریں گے

لاہور (این این آئی) اسلام آباد یونائیٹڈ کے کپتان شاداب خان نے کہا ہے کہ اعظم خان جتنی مرضی روٹی کھائیں، مگر ہمیں میچ جتوادے، اہم کھلاڑی ریٹین نہیں کر سکے، حسن علی مس کریں گے۔ پی ایل ایس ریٹینشن پالیسی کے تحت ہم نے اپنے اہم کھلاڑی ریٹین نہیں کر سکے، انہوں نے کہا کہ ہم ایک ایسا لڑکا ہے جو ہر فارمیٹ میں اچھی پرفارمنس دیتا ہے اور امید ہے کہ ہم جیت جائیں گے۔ انہوں نے کہا کہ اعظم خان روٹی کھانے کا حصہ بنے کے بعد بیٹنگ بھی روٹی کھائیں، مگر ہمیں میچ جتوادے۔

آئیسکو ریجن میں بوجہ ضروری سسٹم میٹینس 14 دسمبر 2023ء عارضی بجلی بندش کا شیڈول

اسلام آباد (ناصر محمود للکار) اسلام آباد الیکٹرک سپلائی کمپنی (آئیسکو) کے ترجمان کی جانب سے جاری کردہ پریس ریلیز کے مطابق بدھ ضروری سسٹم میٹینس اور ویلیو ایڈ ایس آئیسکو ریجن کے اسلام آباد، راولپنڈی، اٹک، چکوال اور جہلم سرکل کے مختلف علاقوں کو بجلی سپلائی کی جائے گی۔ مزید پڑھیں ذیل شیڈول کے مطابق بدھ 14 دسمبر 2023 صبح 09:00 بجے تا 02:00 بجے تک، اسلام آباد سرکل، شہر پٹیاں، فی ایڈیٹ، ڈالی، روز مہدبون روڈ، بالی روڈ، سوہاوہ، ٹیکسلا، روڈ، سلطان پور، کلیر، اٹک، شیرانی، اٹک کالونی، فاروق چوک، گلزار، کاشر ظریف، واحد کمپنی، ایف ایس ایف، کوہالہ، موٹر وے، بیک روڈ۔ واحد کمپنی، حق، سواں گارڈن۔ اہالی ٹاؤن، کلاچہ، مرگہ، ہنیاں 502 کنکاب، قرشی آباد، بھگال نمبر 2 چوہان، واحد کمپنی، ضرار، ST ایونگ پنڈوری، لھراڑ۔ امیہ ابراہیم، خان، گلی، پنڈ جاتلہ، بھگال سید کسران، مگھن قرار، اٹک

58

اس نمبر سے بھی شرکت کی۔ اور تکنیکی بچوں کی حوصلہ افزائی کی۔

آئیسکو بچے ہمارے لئے اہم، اگلی تربیت اور تعلیم کیلئے بھی حکومت کوشاں ہے، ڈپٹی کمشنر ذوالفقار احمد بھون

بہاولنگر (این این آئی) آئیسکو بچے ہمارے لئے اہم، اگلی تربیت اور تعلیم کیلئے بھی حکومت کوشاں ہے ان خیالات کا اظہار ڈپٹی کمشنر ذوالفقار احمد بھون نے ڈسٹرکٹ پبلک سکول بہاولنگر میں آرڈیئر سنٹر کے سالانہ کھیلوں کے موقع پر خطاب کرتے ہوئے کیا اس موقع پر پرنسپل پروفیسر شفیق احمد، اسسٹنٹ کمشنر بہاولنگر اور ڈسٹرکٹ سکول ایجوکیشن آفیسر محترمہ نسیم حسین موجود تھے انہوں نے کہا کہ ضلع بہاولنگر میں ڈپٹی پی ایس او کے ذریعے ہم نے کوشش کی ہے کہ والدین اپنے معذور اور آئیسکو بچوں کو داخل کرواسکیں، سکول انتظامیہ ان بچوں کو مدد کرے طلباء وطالبات کی طرح انہیں بھی تربیت دیں پرنسپل پروفیسر شفیق احمد نے کہا کہ اس سنٹر کے قیام سے بچوں کو بھی کھیلوں کے موقع فراہم ہو گئے ہیں اسامہ اور شاہ کی معاونت، رہنمائی اور تعلیم وتربیت میں پھر پور حصہ لیا گیا۔

قوم کے ساتھ زیادتی کرنے والوں کو معاف کرنے کا میرے پاس کوئی اختیار نہیں، نواز شریف

لاہور (این این آئی) پاکستان مسلم لیگ (ن) کے قائد سابق وزیراعظم نواز شریف نے کہا ہے کہ میں کسی انتقامی جذبے سے دوچار نہیں ہوں، میں اپنے سزا یافتہ کارکنوں کو معاف کرنے کا اختیار نہیں رکھتا، جو ظلم وقوم کے خوفناک انتقام ہیں، اس کا حساب ہونا چاہیے ورنہ ملک کے ساتھ یہ تماشہ چلتا رہے گا، یہ بنیادیں ہیں وہاں، میری دکھی قوم کے خلاف جو زیادتیاں کیا گیا اگر کوئی جواز نکالنے کرسکتے ہیں، میں نے اس بیچ کا ایک بیٹا تھا، ظلم وقوم کو جو تکلیف اٹھانی پڑی ہے اس کا حساب ہونا چاہیے ورنہ ملک کے ساتھ یہ تماشہ چلتا رہے گا، یہ بنیادیں ہیں، ہم مرنے والوں کو کیا جواب دیں گے، ہم نے اپنے کارکنوں کو معاف کرنے کا اختیار نہیں رکھتا، جو ظلم وقوم کے خلاف ہوا ہے اس کا حساب ہونا چاہیے ورنہ ملک کے ساتھ یہ تماشہ چلتا رہے گا، میرا دکھی قوم کے خلاف جو زیادتیاں کیا گیا اگر کوئی جواز نکالنے کرسکتے ہیں، میں نے اس بیچ کا ایک بیٹا تھا، ظلم وقوم کو جو تکلیف اٹھانی پڑی ہے اس کا حساب ہونا چاہیے ورنہ ملک کے ساتھ یہ تماشہ چلتا رہے گا، یہ بنیادیں ہیں، ہم مرنے والوں کو کیا جواب دیں گے، میں نے اپنے کارکنوں کو معاف کرنے کا اختیار نہیں رکھتا، جو ظلم وقوم کے خلاف ہوا

شہداء اور غازیوں کیلئے اٹھائے گئے اقدامات قابل تعریف ہیں

اے آئی جی کمپلینٹس پنجاب کی راولپنڈی پولیس لائنز ہیڈ کوارٹرز میں غازیوں سے ملاقات، مسائل دریافت کیے

احسان اللہ چوہان کا کنٹرا ینڈ کنٹرول، پولیس ویلفیئر مرکز، ایم پی کمیشن، تھانہ کینٹ اور تھانہ سٹینور کا بھی دورہ

راولپنڈی (این این آئی) اے آئی جی کمپلینٹس پنجاب احسان اللہ چوہان نے راولپنڈی پولیس لائنز ہیڈ کوارٹرز میں غازیوں سے ملاقات کی، اے آئی جی کمپلینٹس پنجاب نے غازی پولیس افسران سے بات چیت کی اور مسائل دریافت کیے۔ ملاقات مطابق اے آئی جی کمپلینٹس پنجاب احسان اللہ چوہان نے راولپنڈی پولیس لائنز ہیڈ کوارٹرز میں غازیوں سے خصوصی ملاقات کی، اے آئی جی کمپلینٹس پنجاب نے کنٹرا ینڈ کنٹرول، پولیس ویلفیئر مرکز، ایم پی کمیشن، تھانہ صدر بیرونی، تھانہ کینٹ اور تھانہ سٹینور کا بھی دورہ کیا۔ تفصیلات کے مطابق اے آئی جی کمپلینٹس پنجاب احسان اللہ چوہان نے راولپنڈی پولیس لائنز ہیڈ کوارٹرز میں غازیوں سے ملاقات کی اور مسائل دریافت کیے۔ ملاقات میں ایس پی راول (بقیہ نمبر 2)

راولپنڈی، اے آئی جی کمپلینٹس پنجاب احسان اللہ چوہان تھانہ صدر بیرونی اور کینٹ کا دورہ کرتے ہوئے

راولپنڈی، شراب بیچنے اور اور ناجائز اسلحہ رکھنے پر 5 ملزمان گرفتار

ملزمان کے قبضہ سے شراب اور اسلحہ وایمونیشن برآمد، مقدمات درج

راولپنڈی (این این آئی) راولپنڈی پولیس نے شراب سپلائرز اور ناجائز اسلحہ رکھنے والوں کے خلاف کارروائی کرتے ہوئے 5 ملزمان کو گرفتار کرلیا ملزمان کے قبضہ سے شراب اور اسلحہ وایمونیشن برآمد کر کے مقدمات درج کرلئے گئے۔ تفصیلات کے مطابق تھانہ بنی پولیس نے ملزم واشد سے 10 لیٹر شراب، ملزم کاشف (بقیہ نمبر 3)

ڈائریکٹر جنرل آرکیالوجی شوذب سعید اور کنٹرولر ڈائریکٹر مینجمنٹ یوسف لاقانی پاکستان کے آثار قدیمہ کا دورہ کر رہے ہیں

راولپنڈی، شہری کو فائرنگ کر کے زخمی کرنیوالے 3 ڈاکو گرفتار

ملزمان قبل ازیں اسلحہ، منشیات کے متعدد مقدمات میں ریکارڈ یافتہ ہیں

راولپنڈی (این این آئی) آرے بازار پولیس کا کارروائی کرتے ہوئے ایک بھتہ خیل گینگ کے دو ان شہری کو فائرنگ کر کے زخمی کرنے والے 3 ڈاکوؤں کو گرفتار کرلیا ملزمان قبل ازیں اسلحہ، منشیات کے متعدد مقدمات میں ریکارڈ یافتہ ہیں۔ تفصیلات کے مطابق ڈاکوؤں نے واردات کے دوران گاڑی کے شیشے توڑ کر شہری کو زخمی کر دیا، شہری موٹر سائیکل پر دودھ بیچنے کا کام کرتا ہے، سی پی او اسید خالد ہمدانی نے واقعہ کا نوٹس لیتے ہوئے (بقیہ نمبر 36)

راولپنڈی، پنجاب پولیس کے جوانوں کے شب و روز کو اجاگر کرتی شارٹ فلم "محافظ" کی راولپنڈی آرٹس کونسل میں تقریب رونمائی

شارٹ فلم "محافظ" کی راولپنڈی آرٹس کونسل میں تقریب رونمائی

تقریب رونمائی میں پولیس کے کرام پوٹیں کے افسران والہلکاروں نے بھی شرکت کی، مہمان حسین چارکرانی نے فلم کی پروڈکشن اور ڈائریکشن کے ساتھ ساتھ لیڈ رول ادا کیا

فرض کی راہ میں پولیس شہداء اور غازیوں کی لازوال قربانیاں ہمارے بہتر اور محفوظ مستقبل کی ضمانت ہیں، شہریوں کے تاثرات

راولپنڈی (نمائندہ عوامی للکار) پنجاب پولیس کے جوانوں کے شب و روز کو اجاگر کرتی شارٹ فلم "محافظ" کی راولپنڈی آرٹس کونسل میں تقریب رونمائی، آر پی او راولپنڈی سید غرم ہلی، سی پی او راولپنڈی سید غالد ہمدانی اور معزز مہمانوں کی شرکت، فلم میں پولیس افسران کی بے لوث خدمات کو خراج تحسین پیش کیا گیا۔ فلم کے ڈائریکٹر اور پروڈیوسر حسین چارکرانی نے فلم کی پروڈکشن کے ساتھ ساتھ لیڈ رول ادا کیا، فلم کی کہانی کے مطابق پنجاب پولیس کے جوانوں کے شب و روز کو اجاگر کرتی شارٹ فلم "محافظ" کی راولپنڈی آرٹس کونسل (بقیہ نمبر 37)

پاکستان اور گیمبیا میں سیاسی مشاورت کی مفاہمتی یادداشت کی منظوری

نگراں وفاقی کابینہ کا وزیراعظم کی زیر صدارت اجلاس، 12 نکاتی ایجنڈا پیش

اسلام آباد (این این آئی) پاکستان اور گیمبیا کے درمیان خانہ لیول پر سیاسی مشاورت کی مفاہمتی یادداشت کی منظوری دے دی گئی۔ منظوری نگراں وفاقی کابینہ کے وزیراعظم انوار الحق کاکڑ کی زیر صدارت اجلاس میں دی گئی جس میں 12 نکاتی ایجنڈا بھی پیش کیا گیا۔ ذرائع کے

ڈپٹی کمشنرز اور ایڈیشنل ڈپٹی کمشنرز کی ٹرانسفر و پوسٹنگ پر پابندی عائد

الیکشن کمیشن نے عام انتخابات میں ڈی سیز اور اے ڈی سیز کو ذمہ داریاں سونپی ہیں

اسلام آباد (این این آئی) الیکشن کمیشن نے ملک بھر میں ڈپٹی کمشنرز اور ایڈیشنل ڈپٹی کمشنرز کی ٹرانسفر پوسٹنگ پر پابندی عائد کردی۔ الیکشن کمیشن نے اس حوالے سے اعلامیہ جاری کردیا جس میں کہا گیا ہے کہ الیکشن کمیشن نے عام انتخابات میں ڈی سیز اور اے ڈی سیز کو ذمہ داریاں سونپی ہیں۔ اعلامیہ کے مطابق الیکشن کمیشن نے انتخابات سے متعلق ڈی آر او اور آر او اے آر او کی تقرری کے باعث ٹرانسفر پوسٹنگ پر پابندی عائد کی ہے۔ الیکشن کمیشن نے سیکرٹری کیبنٹ ڈویژن اور چاروں چیف سیکرٹریز کو مراسلہ جاری کردیا ہے۔ واضح (بقیہ نمبر 40)

MULTI PROFESSIONALS COOPERATIVE HOUSING SOCIETY

سرمایہ کاری کا سنہری موقع

ملٹی پروفیشنلز کوآپریٹو ہاؤسنگ سوسائٹی کے پراجیکٹ

ملٹی ریذیڈینشیا و آرچرڈز فارم ہاؤسنگ سکیم

میں 5 کنال فارم ہاؤس پلاٹس کی محدود بکنگ جاری ہے

Sr. No.	DESCRIPTION	AMOUNT
1	Cost of Plot	Rs. 19,500,000/-
2	Membership Fee/Share Money	Rs. 20,000/-
3	Total Cost of Plot	Rs. 19,520,000/-
4	Down Payment	Rs. 5,020,000/-
5	Quarterly Installment	Rs. 875,000/-

GET 20% DISCOUNT ON LUMPSUMP PAYMENT

Payment will be received in shape of Pay Order/Demand Draft in favour of MULTI PROFESSIONALS COOPERATIVE HOUSING SOCIETY - NTN # 2140070-9

Govt. Tax of 3% Filer & 10.5% for Non-Filer respectively would be applicable.

DEEN ASSOCIATES
Authorized Sales Partner - MPCHS

Office # 17, First Floor, Allahdaad Plaza G-8 Markaz, Islamabad.
Ph: 051-2340061 | www.thedeenassociates.com
Mob: 0333-5758882 - Ali Raza

شرقی علاقے کی عوام کے ساتھ ہونے والی ہر سازش کو کچل دیں گے

بھی سکول، کبھی بنک شفٹ کر کے اہالیان قاضیاں کے ساتھ زیادتی کی گئی اب پولیٹی سٹور کو کسی صورت شفٹ نہیں ہونے دیں گے

بنیادی سہولت سے محروم کرنے کی بجائے حبیب چوک کے مقام ایک بڑے لیول کا سٹور قائم کیا جائے چوہدری ناصر تاج

گوجرخان (قمرشہزاد) سابق چیئرمین یونین کونسل قاضیاں چوہدری ناصر تاج نے میڈیا سے گفتگو کرتے ہوئے کہا کہ ہمارے علاقے سے پولیٹی سٹور شفٹ کرنا اہالیان علاقہ کے ساتھ سراسر زیادتی ہے جو کہ بالکل بھی قابل قبول نہیں ہمیشہ ہی شرقی علاقے کے باسیوں کے ساتھ سازش کی گئی اور کبھی یہاں سے اسٹافی مراکز، کبھی بنک کبھی سکول کو ختم کیے جاتے ہیں کمرے اب ہر ہم اہالیان علاقہ کے ساتھ (بقیہ نمبر 49)

راولپنڈی، اے آئی جی کمپلینٹس پنجاب احسان اللہ چوہان پولیس لائنز ہیڈ کوارٹرز میں غازیوں سے بات چیت کر رہے ہیں

مسلم لیگ ن کے قائد نواز شریف پارٹی سیکرٹریٹ پارلیمانی بورڈ کے اجلاس سے خطاب کر رہے ہیں

رواں ہفتے پی ٹی آئی میں شمولیت سے متعلق فیصلہ کروں گا، لطیف کھوسہ

میں بھٹو شہید اور بینظیر کی جماعت میں تھا جس کا نظریہ عوامی حمایت تھا

لاہور (این این آئی) سینئر قانون دان لطیف کھوسہ نے کہا ہے کہ میں سمجھتا تھا کہ میں پیپلز پارٹی میں ہوں، اسی ہفتے پی ٹی آئی میں شمولیت سے متعلق فیصلہ کروں گا۔ مجھے پی ٹی وی سے گفتگو کرتے ہوئے لطیف کھوسہ نے کہا کہ اپنے اور اعتزاز احسن کے بارے میں آصف زرداری کی رائے کا احترام کرتا ہوں۔ انہوں نے کہا کہ پارٹی چیئرمین باصدر اگر کہتے ہیں کہ میں پارٹی میں نہیں تو ٹھیک ہے، اگر آصف زرداری کہتے ہیں کہ میں پارٹی میں نہیں ہوں تو میں نہیں ہوں۔ میں بھٹو شہید اور بینظیر کی جماعت میں تھا جس کا نظریہ عوامی حمایت (بقیہ نمبر 2)

عمران خان اور فواد چوہدری پر فرد جرم عائدنہ کی جاسکی

الیکشن کمیشن کا کوئی اختیار نہیں کہ وہ جیلوں میں جائے، ان کا کام الیکشن کرانا ہے، بیرسٹر گوہر

لطیف کیس کی سماعت پہلے الیکشن کمیشن کو ہر کیشن کیس میں عمران خان اور فواد چوہدری پر فرد جرم عائد نہ ہوسکی۔ بدھ کو پی ٹی آئی اور سابق وزیر فواد چوہدری کے خلاف توشہ خانہ الیکشن کمیشن