Email- info@awamilalkaar.com

MEMBER WUOJ
عوام کی بے ساختہ للکار
ABC Certified

روزنامہ Daily Awami Lalkaar راولپنڈی

عوامی للکار

باقاعدہ تصدیق شدہ اشاعت
ایڈیٹر انچیف محمد فیصل ندیم

جلد 14 جمعۃ المبارک، 08 ستمبر 2023ء، 21 صفر المظفر 1445ھ، قیمت 20 روپے شمارہ 131

پنجاب کی نگران حکومت نے ہائی کورٹ کے گیارہ ججز کو 36 کروڑ روپے سے زائد قرضوں کی منظوری دے دی۔ ہائی کورٹ کے ججز کو دیئے جانے والے قرضے بلاسود ہوں گے

نگران پنجاب حکومت نے ہائیکورٹ کے 11 ججوں کو 36 کروڑ قرض دینے کی منظوری دیدی

کابینہ کی سٹینڈنگ کمیٹی برائے فنانس کے ایجنڈا نمبر 17 نمبر 18 اور 19 میں 11 ججوں کو رقم دینے کے حوالے سے ہیں، ان ججوں کی بنیادی تنخواہ 9 لاکھ روپے ماہانہ سے زائد ہے

ججز 12 سال کی مدت میں بغیر ایک روپیہ سود ادا کئے یہ قرضے واپس کریں گے، ہائی کورٹ کے 11 ججز کو 3 سال کی 36 بنیادی تنخواہوں کے برابر قرض دیا گیا جو سوا تین کروڑ روپے پرائیویٹ بنتی ہے

لاہور (خصوصی خبر نگار) پنجاب کی نگران حکومت نے ہائی کورٹ کے گیارہ ججز کو 36 کروڑ روپے سے زائد قرضوں کی منظوری دے دی۔ ہائی کورٹ کے ججز کو دیئے جانے والے قرضے بلاسود ہوں گے، ججز 12 سال کی مدت میں بغیر ایک روپیہ سود ادا کئے یہ قرضے واپس کریں گے، ہائی کورٹ کے 11 ججز کو 3 سال کی 36 بنیادی تنخواہوں کے برابر قرض دیا گیا جو سوا تین کروڑ روپے پرائیویٹ بنتی ہے۔ کابینہ کی سٹینڈنگ کمیٹی برائے فنانس کے ایجنڈا نمبر 17 نمبر 18 اور 19 میں 11 ججوں کو رقم دینے کے حوالے سے ہیں، ان ججوں کی بنیادی تنخواہ 9 لاکھ روپے ماہانہ سے زائد ہے، کابینہ کی سٹینڈنگ کمیٹی برائے فنانس نے ججز کو بلا سود قرضوں کی منظوری دی ہے، ان میں چھٹے نمبر پر جسٹس انوار الحسن بھی ہے جنہوں نے شوگر ملز کے حوالے سے حکومت کے خلاف حکم امتناعی جاری کر رکھے ہیں۔ سرکاری افسروں کو اس سے قبل بلاسود قرض دینے کی ایسی کوئی مثال سامنے نہیں آئی، حکومت سے بلاسود قرض لینے والے ججز میں جسٹس راس الحسن سید، جسٹس شکیل احمد، جسٹس محمد طارق ندیم، جسٹس محمد امجد رفیق، جسٹس عابد حسین چھٹہ، جسٹس انور حسین، جسٹس علی ضیا باجوہ، جسٹس راحیل کامران، جسٹس احمد ندیم ارشد، جسٹس صفدر سلیم شاہد اور جسٹس محمد رضا قریشی شامل ہیں۔ جو سوا تین کروڑ روپے پرائیویٹ بنتی ہے۔ کابینہ کی سٹینڈنگ کمیٹی برائے فنانس کے ایجنڈا نمبر 17 نمبر 18 اور 19 میں 11 ججوں کو (بقیہ نمبر 1)

الیکشن کمیشن نے عدالتی حکم اور آئین و قانون کی دھجیاں اڑا رکھی ہیں، سپریم کورٹ بار

سپریم کورٹ بار نے صرف قانون اور آئین کی بالادستی کیلیے کام کیا، اس ملک میں شہدا کا خون شامل ہے

اسلام آباد (خبر نگار) صدر سپریم کورٹ بار ایسوسی ایشن عابد زبیری نے کہا ہے کہ الیکشن کمیشن نے عدالتی حکم اور آئین و قانون کی دھجیاں اڑا رکھی ہیں، اگر عدالتیں اپنے فیصلے پر عملدرآمد نہیں کروا سکتیں تو عدالتوں کو تالا لگا دیں۔ صدر سپریم کورٹ بار ایسوسی ایشن نے وکلا (بقیہ نمبر 4)

بجلی چوری کی روک تھام کیلئے آئیسکو کا بجلی چوروں کے خلاف کریک ڈاؤن شروع

بجلی چوروں کے خلاف بلاتفریق کارروائیاں کی جائیں گی۔ ڈاکٹر محمد امجد خان، چیف ایگزیکٹو آفیسر آئیسکو

اسلام آباد (نمائندہ عوامی للکار) انسداد بجلی چوری مہم کے دوران آئیسکو کی فیلڈ فارمیشنز کی جانب سے ریجن بھر میں بھرپور کارروائیوں کا سلسلہ شروع کر دیا گیا ہے جس کے دوران اسلام آباد، راولپنڈی سٹی، راولپنڈی کینٹ، اٹک، جہلم اور چکوال سرکلز سے متعلقہ علاقوں (بقیہ نمبر 3)

موجودہ صورتحال میں فوری الیکشن ناگزیر ہیں، مولانا فضل الرحمان

پی ڈی ایم جماعتوں ایم کیو ایم، اختر مینگل و دیگر نے اتفاق رائے سے فوری الیکشن کروانے کا فیصلہ کیا

لاہور (نامہ نگار) جمعیت علمائے اسلام (ف) کے سربراہ مولانا فضل الرحمان نے کہا ہے کہ موجودہ ملکی صورتحال میں انتخابات ناگزیر ہیں۔ لاہور میں سینئر صحافیوں سے گفتگو کرتے ہوئے مولانا فضل الرحمان نے کہا کہ ملک میں عام انتخابات فروری کے آخر تک ہوں (بقیہ نمبر 2)

انوار الحق کاکڑ نے کہا ہے کہ دہشت گردی کے خلاف ہمارے پختہ عزم کو کمزور نہیں کیا جا سکتا، دہشت گردی کے خاتمہ کے لئے پوری قوم متحد ہے

دہشتگردی کیخلاف ہمارے پختہ عزم کو کمزور نہیں کیا جا سکتا، نگران وزیراعظم

چوکس مسلح افواج کے شکر گزار ہیں جنہوں نے چترال میں پاک افغان سرحد کے نزدیک فوجی چوکیوں پر دہشت گردوں کے حملے کو پسپا کر دیا اور دہشت گردوں کو بھاری جانی نقصان پہنچایا ہے

واضح رہے کہ آئی ایس پی آر کے مطابق دہشت گردوں نے ضلع چترال کے علاقے کیلاش میں دو چوکیوں پر حملہ کیا تھا جس کے نتیجے میں 4 جوان شہید جبکہ جوابی کارروائی میں 12 دہشت گرد مارے گئے

نگران وزیراعظم نے کہا کہ افسوس ہے کہ ان حملوں میں ہمارے 4 بہادر جوانوں نے جام شہادت نوش کیا، دہشت گردی کیخاتمے کے لئے ہمارا عزم غیر متزلزل ہے اور تمام شہری ہمارے ساتھ کھڑے ہیں

اسلام آباد (نمائندہ خصوصی) نگران وزیراعظم انوار الحق کاکڑ نے کہا ہے کہ دہشت گردی کے خلاف ہمارے پختہ عزم کو کمزور نہیں کیا جا سکتا، دہشت گردی کیخاتمہ کے لئے پوری قوم متحد ہے۔ سماجی رابطے کی ویب سائٹ (ایکس) پر ایک بیان میں انہوں نے کہا کہ چوکس مسلح افواج کے شکر گزار ہیں جنہوں نے چترال میں پاک افغان سرحد کے نزدیک فوجی چوکیوں پر دہشت گردوں کے حملے کو پسپا کر دیا اور دہشت گردوں کو بھاری جانی نقصان پہنچایا ہے۔ نگران وزیراعظم نے کہا کہ افسوس ہے کہ (بقیہ نمبر 5)

اسلام آباد: غریب طبقے کی فلاح و بہبود کیلئے بوہرہ کمیونٹی کی خدمات قابل تعریف ہیں، نگران وزیراعظم

بلدیاتی ایکٹ میں ترمیم، عدالت کی تمام فریقین کو تیاری کے ساتھ پیش ہونے کی ہدایت

جماعت اسلامی کے وکیل کی جانب سے میئر، ڈپٹی میئر و دیگر کے فریق بننے پر کوئی اعتراض نہیں کیا گیا

کراچی (سٹاف رپورٹر) سندھ ہائی کورٹ نے بلدیاتی ایکٹ میں ترمیم اور میئر کا براہ راست انتخاب کیخلاف درخواست پر آئندہ سماعت پر تمام فریقین کو تیاری کے ساتھ پیش ہونے کی ہدایت کر دی۔ سندھ ہائیکورٹ میں بلدیاتی ایکٹ میں ترمیم اور میئر کا براہ راست انتخاب کیخلاف درخواست کی سماعت ہوئی۔ عدالت نے کیس میں میئر، ڈپٹی میئر و دیگر کے فریق بننے کی درخواست منظور کر لی (بقیہ نمبر 7)

ڈالر اسمگلنگ کریک ڈاؤن

؛خیبر پختونخوا کی سب سے بڑی کرنسی مارکیٹ چوک یادگار سیل

پشاور (کرائم رپورٹر) ڈالرز کی اڑان روکنے کیلئے ایف آئی اے، پولیس اور قانون نافذ (بقیہ نمبر 6)

آئی ایم ایف 200 یونٹ والے صارفین کو بلوں کی ادائیگی میں ریلیف دینے پر رضامند

عالمی مالیاتی فنڈ ’’آئی ایم ایف‘‘ نے 400 یونٹ والے بجلی صارفین کیلئے ریلیف کی تجویز مسترد کر دی

وزارت خزانہ کا کہنا ہے کہ بجلی کے 200 یونٹ استعمال کرنے والے صارفین بلوں کی قسطیں کرا سکیں گے

اسلام آباد (خبر نگار) عالمی مالیاتی فنڈ ’’آئی ایم ایف‘‘ نے 400 یونٹ والے بجلی صارفین کیلئے ریلیف کی تجویز مسترد کر دی جبکہ 200 یونٹ والے صارفین کیلئے ریلیف دینے پر رضامند ہو گیا۔ ذرائع کا کہنا ہے کہ حکومت اور آئی ایم ایف کے مابین صرف 200 یونٹ تک صارفین سے بل (بقیہ نمبر 8)

لاہور: محسن نقوی کا میو ہسپتال ایمرجنسی بلاک کا دورہ، مختلف فلورز کا تفصیلی معائنہ

ایف بی آر میں بڑے پیمانے پر اکھاڑ پچھاڑ، 74 افسروں کے تقرر و تبادلے

نوٹیفکیشن کے مطابق ڈاکٹر شازیہ گل کو ایڈیشنل کمشنر ایل ٹی او لاہور سے کمشنر زون ٹو سی ٹی او لاہور لگا دیا گیا

ایف بی آر نوٹیفکیشن کے مطابق گریڈ 20 کی بشریٰ فاطمہ کو کمشنر ریجنل ٹیکس آفس لاہور سے سیالکوٹ زون لگا دیا گیا

لاہور (سٹاف رپورٹر) فیڈرل بورڈ آف ریونیو (ایف بی آر) میں گریڈ 18 سے 20 تک کے 74 افسران کے تقرر و تبادلوں کا نوٹیفکیشن جاری کر دیا گیا۔ ایف بی آر نوٹیفکیشن کے مطابق گریڈ 20 کی بشریٰ فاطمہ کو کمشنر ریجنل ٹیکس آفس لاہور سے سیالکوٹ زون لگا دیا گیا، گریڈ 20 (بقیہ نمبر 13)

جنگ ستمبر میں پاک فضائیہ نے قوم کا سر فخر سے بلند کیا، وزیراعلیٰ محسن نقوی

محسن نقوی نے کہا ہے کہ پاک فضائیہ کے شاہینوں نے 1965 کی جنگ میں فضاؤں میں مکمل حکمرانی قائم کی

جنگ ستمبر میں پاک فضائیہ نے قوم کا سر فخر سے بلند کیا، پاکستان کے شاہینوں نے جرت، شجاعت اور بہادری کی عظیم داستانیں رقم کیں

لاہور (نمائندہ خصوصی) نگران وزیراعلیٰ پنجاب محسن نقوی نے کہا ہے کہ پاک فضائیہ کے شاہینوں نے 1965 کی جنگ میں فضاؤں میں مکمل حکمرانی قائم کی اور ایم ایم عالم نے ایک منٹ کے اندر بھارت کے 5 طیارے تباہ کر کے تاریخ رقم کی۔ نگران وزیراعلیٰ پنجاب محسن نقوی نے یوم فضائیہ کے موقع پر اپنے پیغام میں کہا کہ 7 ستمبر کو پاک فضائیہ کے شاہینوں نے مکار دشمن کی فضائی طاقت کو خاک میں ملا دیا، جنگ ستمبر میں پاک فضائیہ نے قوم کا سر فخر سے بلند کیا، پاکستان کے شاہینوں نے جرت، شجاعت اور بہادری کی عظیم داستانیں رقم کیں۔ نگران وزیراعلیٰ پنجاب نے کہا کہ 7 ستمبر 1965 کا دن پاک فضائیہ کی تاریخ کا سنہری باب ہے، ارض پاک کی فضائی سرحدوں کی حفاظت کرنے والے پاکستان ایئر فورس کے جوانوں کو سلام پیش کرتے ہیں، پاک فضائیہ کے (بقیہ نمبر 12)

خاتون کو ہراساں کرنے اور جان سے مارنے کی دھمکیاں دینے والا ملزم گرفتار

ملزم کو ٹھوس شواہد کے ساتھ چالان عدالت کر کے قرار واقعی سزا دلوائی جائے گی

راولپنڈی (نیوز رپورٹر) آر اے بازار پولیس کی کارروائی، خاتون کو ہراساں کرنے اور جان سے مارنے کی دھمکیاں دینے والا ملزم گرفتار۔ تفصیلات کے مطابق آر اے بازار پولیس کو (بقیہ نمبر 14)

ملتان ویسٹ مینجمنٹ کمپنی کا شہر میں صفائی آپریشن

ملتان ویسٹ مینجمنٹ کمپنی کی طرف سے جلوس اور مجالس کے مقامات پر خصوصی صفائی آپریشن کیا گیا

ملتان (نیوز رپورٹر) چیف ایگزیکٹو آفیسر ملتان ویسٹ مینجمنٹ کمپنی شاہد یعقوب نے کہا ہے کہ سبزی و غلہ منڈی سمیت شہر بھر میں بھرپور صفائی آپریشن جاری ہے، اندرون شہر کی گنجان آباد علاقوں (بقیہ نمبر 15)

ناجائز اسلحہ رکھنے والے ملزمان اور شراب سپلائرز کے خلاف کارروائی

16 ملزمان گرفتار، 165 لیٹر شراب اور اسلحہ و ایمونیشن برآمد، راولپنڈی پولیس

راولپنڈی (کرائم رپورٹر) راولپنڈی پولیس نے ناجائز اسلحہ رکھنے والے ملزمان اور شراب سپلائرز کے خلاف کارروائی، 16 ملزمان گرفتار، 165 لیٹر شراب اور اسلحہ و ایمونیشن برآمد۔ تفصیلات (بقیہ نمبر 9)

مختلف مقدمات میں مطلوب 02 اشتہاری مجرمان گرفتار، ٹیکسلا پولیس

اشتہاری مجرمان کو ٹھوس شواہد کے ساتھ چالان کیا جائے گا، ایس پی پوٹھوہار

راولپنڈی (سٹاف رپورٹر) ٹیکسلا پولیس کی اہم کارروائی، مختلف مقدمات میں مطلوب 02 اشتہاری مجرمان گرفتار۔ تفصیلات کے مطابق ٹیکسلا پولیس نے کارروائی کرتے ہوئے قتل کے مقدمہ میں مطلوب مجرم اشتہاری عاطف کو گرفتار کر لیا، اشتہاری مجرم عاطف نے اپنے ساتھیوں کے ساتھ مل کر باسط (بقیہ نمبر 10)

یوم دفاع پاکستان کے موقع پر پریزنٹ ٹائمنر پبلک سکول میں شاندار تقریب منعقد کی گئی

راولپنڈی (عبدالرحمان سے) یوم دفاع پاکستان کے موقع پر پریزنٹ ٹائمنر پبلک سکول میں شاندار تقریب منعقد کی گئی۔ اس دن کی اہمیت کو اجاگر کرنے کے لئے اساتذہ اور طلبہ نے جذباتی تقاریر کیں اور شہدا کو خراج عقیدت پیش کیا گیا جن کی قربانیوں کی بدولت دشمن کے ارادے خاک میں مل گئے۔ خاص طور پر ٹینکوں کے قبرستان چونڈہ کا ذکر کیا گیا۔ سکول کے پرنسپل عرفان طالب نے 1965 کی (بقیہ نمبر 11)

پرویز الٰہی کی دوبارہ گرفتاری پر دائر توہین عدالت کی درخواست خارج کر دی گئی

اسلام آباد (نیوز رپورٹر) اسلام آباد ہائیکورٹ نے پرویز الٰہی کی دوبارہ گرفتاری پر توہین عدالت کی درخواست ناقابل سماعت قرار دے کر خارج کر دی۔ تفصیلات کے مطابق اسلام آباد ہائیکورٹ میں سابق وزیر اعلیٰ پنجاب چوہدری پرویز الٰہی کی رہائی کے بعد دوبارہ گرفتاری پر دائر توہین عدالت (بقیہ نمبر 16)

لاہور: ایف بی آر میں بڑے پیمانے پر اکھاڑ پچھاڑ، 74 افسروں کے تقرر و تبادلے

سربراہ پاک فضائیہ سے برطانوی ہائی کمشنر کی ملاقات کر رہی ہیں

سربراہ پاک فضائیہ سے برطانوی ہائی کمشنر کی ملاقات، چیلنجز پر تبادلہ خیال

ملاقات میں باہمی دلچسپی کے اہم امور، عصر حاضر کی جغرافیائی سیاسی صورتحال اور نئے ابھرتے ہوئے علاقائی سلامتی کے چیلنجز پر تبادلہ خیال کیا گیا

موجودہ عسکری قیادت کی لگن اور اسکی جانب سے مقامی صلاحیتوں کے فروغ کے لیئے کی گئی کاوشوں کو سراہا

اسلام آباد (نمائندہ عوامی للکار) پاکستان میں برطانوی ہائی کمشنر جین میریٹ نے آج اپنے ایئر ہیڈ کوارٹرز اسلام آباد کے دورے کے دوران سربراہ پاک فضائیہ، ایئر چیف مارشل ظہیر احمد بابر سدھو سے ملاقات کی۔ ملاقات میں باہمی دلچسپی کے اہم امور، عصر حاضر کی جغرافیائی سیاسی صورتحال اور (بقیہ نمبر 23)

پاک فضائیہ نے ملک بھر میں اپنے تمام ایئر بیسز پر 07 ستمبر یوم شہداء کے طور پر منایا

دن کا آغاز 1965 اور 1971 کی جنگوں کے شہدا اور ان تمام افراد کے لیے خصوصی دعاں اور قرآن خوانی سے کیا گیا

سربراہ پاک فضائیہ، ایئر چیف مارشل ظہیر احمد بابر سدھو، ایئر ہیڈ کوارٹرز اسلام آباد میں یوم شہدا کی مناسبت سے منعقدہ تقریب کے مہمان خصوصی تھے

کراچی (نمائندہ خصوصی) پاک فضائیہ نے ملک بھر میں اپنے تمام ایئر بیسز پر 07 ستمبر یوم شہدا کے طور پر منایا۔ دن کا آغاز 1965 اور 1971 کی جنگوں کے شہدا اور ان تمام افراد کے لیے خصوصی دعاں اور قرآن خوانی سے کیا گیا جنہوں نے پاکستان کے معرض وجود میں آنے سے لے کر اب تک (بقیہ نمبر 17)

کراچی: شہدا کو خراج عقیدت پیش کرنے کے لیے سربراہ پاک فضائیہ نے یادگار شہدا پر پھولوں کی چادر چڑھائی اور فاتحہ خوانی کی

چیئرمین پی ٹی آئی کی گرفتاری روکنے کی درخواست جلد مقرر کرنے کا عندیہ

اسلام آباد (نیوز رپورٹر) اسلام آباد ہائی کورٹ نے پاکستان تحریک انصاف کے چیئرمین کی دیگر کیسز میں گرفتاری روکنے کی درخواست کیس کو جلد مقرر کرنے کا عندیہ دیدیا۔ چیف جسٹس اسلام آباد ہائی کورٹ عامر فاروق نے چیئرمین پی ٹی آئی کی درخواست پر اعتراضات کے ساتھ سماعت کی (بقیہ نمبر 18)

لاہور ہائیکورٹ میں ترجیحی بنیادوں پر مقدمات کو نمٹانے کا عمل تیزی سے جاری

لاہور (جنرل رپورٹر) لاہور ہائیکورٹ میں ترجیحی بنیادوں پر پرانے و نئے دائر مقدمات کو نمٹانے کا عمل تیزی سے جاری ہے۔ عدالتی ذرائع کے مطابق جس تیزی سے دائر کیسوں کو نمٹایا جا رہا ہے تاہم اسی رفتار سے نئے کیسز دائر ہو رہے ہیں (بقیہ نمبر 20)

وفاقی سیکرٹری داخلہ عبداللہ سنبل کی نماز جنازہ ادا، وزیر اعلی پنجاب کی شرکت

نگران وزیراعلی پنجاب محسن نقوی اور وفاقی وزیر داخلہ سرفراز بگٹی نے نماز جنازہ میں شرکت کی

لاہور (جنرل رپورٹر) وفاقی سیکرٹری داخلہ عبداللہ خان سنبل کی نماز جنازہ ادا کر دی گئی۔ مرحوم عبداللہ سنبل کی نماز جنازہ جامع مسجد الحبیب کینٹ میں ادا کی گئی، نگران وزیراعلی پنجاب محسن (بقیہ نمبر 19)

راولپنڈی پولیس کا منشیات فروشوں کے خلاف بھرپور کریک ڈاؤن

16 منشیات فروش گرفتار، 18 کلو سے زائد چرس برآمد، مقدمات درج

راولپنڈی (کرائم رپورٹر) راولپنڈی پولیس کا منشیات فروشوں کے خلاف بھرپور کریک ڈاؤن، 16 منشیات فروش گرفتار، 18 کلو سے زائد چرس برآمد، مقدمات درج۔ تفصیلات کے مطابق صادق آباد پولیس نے ملزم عاقب سے 02 کلو 200 گرام چرس، صدر بیرونی پولیس نے ملزم جنت گل سے 02 کلو 50 گرام چرس، ریس کورس پولیس نے ملزم جہانگیر سے 01 کلو 800 گرام چرس، نصیر آباد پولیس نے ملزم غلام رسول سے 01 کلو 400 گرام چرس، ملزم نعیم سے 01 کلو 320 گرام چرس، ہٹی پولیس نے ملزم وقار سے 01 کلو 250 گرام چرس، صدر واہ پولیس نے (بقیہ نمبر 21)

توہین عدالت کیس، ڈپٹی کمشنر اور ایس ایس پی آپریشنز اسلام آباد پر فرد جرم عائد

اسلام آباد (نیوز رپورٹر) ڈی سی اسلام آباد اور ایس ایس پی آپریشنز پر فرد جرم عائد کر دی گئی۔ تفصیلات کے مطابق اسلام آباد ہائیکورٹ میں شہریار آفریدی کیخلاف ایم پی او آرڈر جاری کرتے ہوئے اختیارات سے تجاوز پر توہین عدالت (بقیہ نمبر 24)

محکمہ تحفظ ماحول پنجاب نے ایئر کوالٹی انڈیکس جاری کر دیا، ترجمان

50 سے کم کو صحت کے لیے بہتر جبکہ 300 سے زائد کو صحت کے لیے خطرناک قرار دیا گیا ہے

پنجاب یونیورسٹی نیو کیمپس میں 142 اور دفتر محکمہ موسمیات جیل روڈ پر 114 ریکارڈ کیا گیا

لاہور (جنرل رپورٹر) محکمہ تحفظ ماحول پنجاب نے 24 گھنٹوں کے دوران ریکارڈ کئے گئے ایئر کوالٹی انڈیکس کے اعداد و شمار جاری کر دیئے۔ محکمے کے ترجمان نے جمعرات کو جاری بیان میں بتایا کہ لاہور کے ٹاؤن ہال میں ایئر کوالٹی انڈیکس 98، پنجاب یونیورسٹی نیو کیمپس میں 142 اور دفتر (بقیہ نمبر 25)

عوام پر چند دنوں بعد پھر سے پٹرول بم گرانے کی تیاری

پٹرول 9 روپے 70 پیسے اور ڈیزل 11 روپے مہنگا ہونے کا امکان

اسلام آباد (نیوز رپورٹر) عوام پر چند دنوں بعد پھر سے پٹرول بم گرانے کی تیاری کر لی گئی۔ ڈیزل اور پٹرول کی ایکس ریفائنری قیمتوں میں اضافہ ہو گیا۔ پٹرول 9 روپے 70 پیسے اور ڈیزل 11 روپے مہنگا ہونے کا امکان ہے۔ پٹرول کی ایکس ریفائنری قیمت 238.29 روپے پر پہنچ گئی۔ پٹرولیم مصنوعات کی نئی قیمتوں کا اعلان 15 ستمبر کو ہوگا۔ دوسری جانب بتایا گیا ہے کہ ای سی سی نے (بقیہ نمبر 22)

تھانہ گولڑہ پولیس کا موٹرسائیکل چوروں کے خلاف کریک ڈاؤن جاری

حکام نے ایس ایچ او تھانہ گولڑہ کی کارروائی کو سراہا اور پوری ٹیم کو شاباش دی

جرائم پیشہ عناصر کیخلاف کارروائی کرنے میں کسی بھی تفتیشی کی کوتاہی قابل قبول نہیں

راولپنڈی (عبدالرحمان سے) تفصیلات کے مطابق وفاقی دارلحکومت اسلام آباد ڈی پی او صدر زون کی خصوصی ہدایت پر زیر نگرانی ایس ایچ او گولڑہ ظفر اقبال نے وحید احمد اے ایس آئی ہمراہ ٹیم کے ہیومن ریسورسز و جدید تکنیکی وسائل بروئے کار لا کر موٹرسائیکل چوری میں ملوث دو ملزمان کو گرفتار کر (بقیہ نمبر 29)

ڈی پی او لوئر کوہستان کا لائسنس برانچ کا دورہ، ریکارڈ اور صفائی کا جائزہ لیا

ڈرائیونگ لائسنس کے اجراء، تجدید، حصول اور طریقہ کار میں جدت لائی جائے

لوئر کوہستان (نیوز رپورٹر) ڈی پی او لوئر کوہستان محمد جمیل اختر نے ڈرائیونگ لائسنس برانچ کا دورہ کیا اور ریکارڈ، صفائی کے نظام کا تفصیلی جائزہ لیا۔ لوئر کوہستان پولیس کے مطابق دورے کے دوران ڈی پی او کو انچارج لائسنس برانچ نے اپنی روزمرہ کی بنیادوں پر سرانجام دینے والے کار سرکار سے متعلق تفصیلی آگاہ کیا۔ ڈی پی او لوئر کوہستان نے جملہ ریکارڈ اور آنے والے سائلین کے ساتھ اچھے اخلاق سے پیش آنے اور تمام کام میرٹ کی بنیاد پر سرانجام دینے کے ساتھ ساتھ ڈرائیونگ لائسنس کے حصول (بقیہ نمبر 26)

گیس چوری کے خلاف بھرپور کریک ڈاؤن کا آغاز، سوا تین لاکھ وارداتیں پکڑی گئیں، چوروں سے ڈھائی ارب روپے وصول

گیس چوری کی نشاندہی کے لیے خصوصی ٹاسک فورس تشکیل دے دی گئی، ایم ڈی سوئی ناردرن عامر طفیل کی پریس کانفرنس

وفاقی حکومت کی خصوصی ہدایات پر گیس چوروں کے خلاف کارروائیوں کو تیز کرتے ہوئے کریک ڈان کا آغاز کر دیا گیا ہے، عامر طفیل

... the Momentum Continues

لاہور: لاہور میں سوئی ناردرن کے مرکزی دفتر میں پریس کانفرنس منعقد

لاہور (نمائندہ خصوصی) سوئی ناردرن گیس کے مینجنگ ڈائریکٹر عامر طفیل نے کہا ہے کہ وفاقی حکومت کی خصوصی ہدایات پر گیس چوروں کے خلاف کارروائیوں کو تیز کرتے ہوئے کریک ڈان کا آغاز کر دیا گیا ہے۔ لاہور میں سوئی ناردرن کے مرکزی دفتر میں پریس کانفرنس سے خطاب کرتے ہوئے ایم ڈی سوئی ناردرن عامر طفیل نے کہا کہ سوئی ناردرن گیس چوری کے خلاف فوری کارروائی کرتی ہے تاہم وفاقی حکومت کی ہدایات پر ان کوششوں میں مزید تیزی لائی گئی ہے۔ انہوں نے بتایا کہ گزشتہ تین برسوں میں سوئی ناردرن نے گیس چوری پر 813 ایف آئی آرز درج کروانے کے علاوہ گیس چوری (بقیہ نمبر 31)

ملک بھر میں دکانیں اور کاروبار مغرب کے وقت بند کرنے کی تجویز زیر غور

یکم اکتوبر سے 15 فروری تک اس تجویز پر عملدرآمد کا امکان ہے

کاروبار جلد بند کرنے سے روزانہ 1500 میگا واٹ سے زائد بجلی کی بچت ہوگی

لاہور (نیوز رپورٹر) بجلی بچانے کیلئے مختلف تجاویز زیر غور ہیں۔ میڈیا رپورٹس کے مطابق بجلی بحران پر قابو پانے کیلئے اہم تجویز پر غور جاری ہے۔ ذرائع وزارت توانائی کے حوالے سے بتایا گیا ہے کہ ملک بھر میں دکانیں اور کاروبار مغرب کے وقت بند کرنے کی تجویز ہے، یکم اکتوبر سے 15 فروری تک اس تجویز پر عملدرآمد کا امکان ہے۔ تجویز پر چاروں صوبائی حکومتوں کو عمل کرنے کا کہا جائے گا۔ ذرائع وزارت توانائی کے مطابق بجلی بحران پر قابو پانے کیلئے قانون سازی کا مسودہ تیار کیا جا رہا ہے۔ (بقیہ نمبر 30)

ڈپٹی کمشنر اسلام آباد کی ہدایت پر اسسٹنٹ کمشنر سیکرٹریٹ کا سیکرٹریٹ سب ڈویژن کے مختلف علاقوں میں دورہ

اسلام آباد (سٹاف رپورٹر) ڈپٹی کمشنر اسلام آباد کی ہدایت پر اسسٹنٹ کمشنر سیکرٹریٹ کا سیکرٹریٹ سب ڈویژن کے مختلف علاقوں میں دورہ، اسسٹنٹ کمشنر سیکرٹریٹ نے سیکرٹریٹ سب ڈویژن میں ماربل فیکٹریوں، ورکشاپس، ٹائر شاپس، (بقیہ نمبر 27)

ڈاکٹر یاسمین راشد کی ضمانت کی درخواستوں پر سماعت ہفتہ کو ہوگی

لاہور (جنرل رپورٹر) لاہور کی انسداد دہشتگردی کی خصوصی عدالت میں عسکری ٹاور جلاؤ گھیراؤ سمیت تین مقدمات میں گرفتار سابق صوبائی وزیر صحت پنجاب ڈاکٹر یاسمین راشد کی ضمانت کی درخواستوں پر ہفتہ 9 ستمبر کو سماعت کی جائے گی۔ انسداد دہشت گردی عدالت کی ایڈمن جج ابہر گل خان (بقیہ نمبر 28)

لاہور: وفاقی سیکرٹری داخلہ عبداللہ سنبل کی نماز جنازہ ادا، وزیر اعلی پنجاب کی شرکت

عوام کی بے ساختہ للکار
Daily Awami Lalkaar روزنامہ راولپنڈی
عوامی للکار

ایڈیٹوریل پیج

ایڈیٹوریل ایڈیٹر
روبینہ فیصل

آرمی چیف کی تاجروں اور صنعت کاروں سے ملاقاتیں

ایک میڈیا رپورٹ کے مطابق پاکستانی فوج کے سربراہ جنرل سید عاصم منیر نے گزشتہ دنوں لاہور اور کراچی میں تاجروں اور صنعت کاروں سے ملاقاتیں کیں جن میں کھل کر سرمایہ کاری اور ملکی ترقی میں حائل رکاوٹوں پر گفتگو کی گئی۔ آرمی چیف سے ملاقات کا حال نجی ٹی وی پر بتاتے ہوئے صدر فیڈریشن آف پاکستان چیمبرز آف کامرس اینڈ انڈسٹری (ایف پی سی آئی) عرفان اقبال شیخ نے کہا کہ جنرل عاصم منیر نے بتایا کہ سعودی عرب کی پاکستان میں 25 ارب ڈالر کی سرمایہ کاری کی بات ہوئی ہے اور اس کے علاوہ وہ اس بات پر بھی راضی ہو گئے ہیں کہ 10 ارب ڈالر پاکستان کے سٹیٹ بنک میں رکھے جائیں گے تاہم انہوں نے پاکستان میں سرمایہ کاری کی راہ میں حائل بیوروکریسی کی رکاوٹیں دور کرنے کا کہا ہے۔ ایف پی سی سی آئی صدر کے مطابق جنرل سید عاصم منیر نے بتایا کہ انہی رکاوٹوں کو دور کرنے کے لیے فیسلیٹیشن انویسٹمنٹ کونسل بنائی گئی ہے، اب نہ کوئی محکمہ چھیڑ سکے گا اور نہ بیوروکریسی رکاوٹ بنے گی، نہ کسی عدالت سے سرمایہ کاروں کو کوئی مشکل پیش آئے گی۔ انہوں نے بتایا کہ سعودی عرب اور متحدہ عرب امارات (یو اے ای) سے 25، 25 ارب ڈالر کی سرمایہ کاری کا وعدہ ہو گیا ہے جبکہ کویت اور قطر سے بھی 25، 25 ارب ڈالر ملنے کی توقع ہے۔ آرمی چیف نے اپنے مہمانوں کو بتایا کہ حالات میں بہتری کے لیے امتناع سمگلنگ، ایف بی آر کے معاملات، بارڈر کنٹرول اور سوشل میڈیا کے لیے چار ٹاسک فورسز بنا دی گئی ہیں۔ عرفان اقبال شیخ کے مطابق جنرل سید عاصم منیر ہر قسم کی کرپشن کو جڑ سے اکھاڑنا چاہتے ہیں۔ چیئرمین بزنس مین گروپ زبیر موتی والا نے بتایا کہ آرمی چیف کی باڈی لینگویج پہلے والی ملاقاتوں سے یکسر مختلف تھی، انہوں نے زمینوں پر قبضے، کرپشن ختم کرنے اور امن و امان کی صورتحال بہتر بنانے کے احکامات بھی دیئے۔ زبیر موتی والا نے کہا کہ ملاقات کے دوران جنرل سید عاصم منیر کی توجہ نجکاری کی جانب بھی دلائی گئی جس پر پاک فوج کے سربراہ نے کہا کہ خسارے میں چلنے والے اداروں کی نجکاری فوری شروع کر دی جائے، چاہے کچھ بھی ہو اس بوجھ کو اپنے اوپر سے الگ کریں گے۔ جنرل سید عاصم منیر کی تاجروں سے ملاقاتیں ایسے وقت میں ہو رہی ہیں جب ملک معاشی ابتری کا شکار ہے، ریاست چاہتے ہوئے بھی ستم رسیدہ پاکستانیوں کی مدد نہیں کر پا رہی، بجلی کے بلوں نے پورے پاکستان میں مشکل صورتحال پیدا کر رکھی ہے، شہر شہر مظاہرے ہو رہے ہیں، خود نگران وزیراعظم انوار الحق کاکڑ اس صورتحال پر فکرمند دکھائی دیتے ہیں۔ خبروں کے مطابق انٹرنیشنل مانیٹری فنڈ (آئی ایم ایف) نے حکومت کی جانب سے بجلی متاثرین کے لیے تیار کیے گئے ریلیف پیکیج کو مسترد کر دیا ہے۔ عالمی مالیاتی ادارے کے مطابق اس ریلیف پلان میں متاثرین کے لیے تجویز کردہ رقم کی فراہمی کا ذریعہ بتایا جانا ضروری ہے۔ حکومت نیا پلان تیار کر رہی ہے جس کے باعث ریلیف کا معاملہ مزید تاخیر کا شکار ہو چکا ہے۔ نگران وزیر توانائی محمد علی کا کہنا ہے کہ جب تک ڈالر اور پٹرول سستا نہیں ہوتا بجلی سستی ہونے کا امکان نہیں، ڈالر اور پٹرول براہ راست پاکستان کی معیشت پر اثر انداز ہوتے ہیں، یہی وجہ ہے کہ ڈالر کی قیمت بڑھتی ہے تو پاکستان کے بیرونی قرضوں کے بوجھ میں اضافہ ہوتا ہے جبکہ پٹرول کی قیمت بڑھنے سے نہ صرف درآمدی بل میں اضافہ ہوتا ہے بلکہ اس سے بڑھنے والی مہنگائی غریب پاکستانیوں کی زندگی میں شدید مشکلات پیدا کر دیتی ہے۔ ایسے میں ہر پاکستان کی طرح آرمی چیف کی فکرمندی حالات کا تقاضہ ہے، تاجروں سے ملاقات میں انہوں نے کھل کر پاکستانی معیشت کو دیمک کی طرح چاٹنے والے قوانین، بیوروکریسی کے سرخ فیتے اور سرمایہ کاری کی راہ میں حائل رکاوٹوں پر نہ صرف گفتگو کی بلکہ ان کے تدارک کے لیے کیے جانے والے اقدامات سے بھی آگاہ کیا۔ دوست ممالک بھی اس نازک موڑ پر پاکستان میں سرمایہ کاری سے ایک جانب زرمبادلہ کے ذخائر میں اضافہ ہوگا جبکہ دوسری جانب روزگار کے مواقع پیدا ہوں گے جو بے روزگاری اور مہنگائی پر قابو پانے کا سبب بن سکتے ہیں تاہم ہمیں صرف بیرونی امداد اور سرمایہ کاروں سے ہی ساری امیدیں نہیں باندھنی چاہئیں اپنی ذمہ داریوں کا بھی احساس کرنا چاہیے۔ لگ بھگ 25 کروڑ آبادی کے ملک میں 50 لاکھ سے بھی کم افراد یا کاروبار ٹیکس ادا کرتے ہیں، گزشتہ حکومت نے صرف ایک مارکیٹ میں ٹیکس تخمینہ لگانے کی کوشش کی تو وہاں کے تاجروں نے شٹر ڈاؤن ہڑتال کر دی تھی، ملک میں کئی شعبے ایسے ہیں جن سے وابستہ افراد کوئی ٹیکس ادا نہیں کرتے، صرف تنخواہ دار طبقہ مکمل طور پر ٹیکس ادا کرتا ہے کیونکہ انہیں اجرت ٹیکس کاٹ کر ادا کی جاتی ہے۔ یہ حکومت کی ذمہ داری ہے کہ ہر شخص سے اس کی آمدن کے مطابق ٹیکس کی وصولی کو یقینی بنائے، جب تک ہم اپنا ٹیکس ریونیو نہیں بڑھائیں گے بات آگے نہیں بڑھے گی۔ پاکستانی سرمایہ دار اور تاجر اس دھرتی سے کما کر صاحب حیثیت بنے ہیں انہیں بھی ایک قدم آگے بڑھنا ہوگا اور اس مشکل مرحلے پر اپنی قومی ذمہ داری ادا کرنا ہوگی۔ کسی بھی ملک کے استحکام اور ترقی میں اس کی معاشی پالیسیوں میں تسلسل ایک اہم حیثیت رکھتی ہیں لیکن ہمارے ہاں آنے والا ہر حکمران ماضی کی پالیسیوں کو ناکارہ اور ناکام قرار دے کر نئی پالیسیوں کا اعلان کر دیتا ہے اور یہ سلسلہ جاری رہتا ہے۔ سیاسی استحکام نہ صرف ترقی کا ضامن ہے بلکہ بیرونی سرمایہ کاروں کے اعتماد کا سبب بھی بنتا ہے۔ ملک میں سرمایہ کاری لانے کے لیے محنت کرنی چاہیے۔

بڑے اور کڑے فیصلوں کی ضرورت

کل ایک کالونی سے گزرتے ہوئے ایک گھر پر لکھا دیکھا ادھار مانگ کر شرمندہ نہ کریں میرا ماتھا ٹھنکا۔ دکانوں کے آگے تو لکھا ہوتا تھا اب گھروں کے باہر بھی لکھنے کی ضرورت پیش آ گئی! اتفاق سے میں نے ساتھ والے گھر میں جانا تھا۔ گھنٹی بجائی، دوست باہر آئے اور ہم اندر لان میں آ کر بیٹھ گئے۔ میں نے بیٹھتے ہی پوچھا، بھائی یہ ماجرا کیا ہے، ساتھ کی کوٹھی پر لکھا ہے ادھار مانگ کر شرمندہ نہ کریں۔ کہنے لگے یہ ایک ریٹائرڈ سرکاری افسر ہیں۔ پنشن پر گزارا کرتے ہیں آج کل کے حالات میں ہر کوئی مہنگائی سے پریشان ہے۔ ایک دن بتا

نسیم شاہد

رہے تھے کہ بیک وقت تین جاننے والے یہ فریاد لے کر آئے کہ بجلی کا بل زیادہ آ گیا ہے، ایک مہینے کے لئے کچھ پیسے ادھار دے دیں۔ انہوں نے اوکھے سوکھے ہو کر دیدیئے اب دو ماہ گزر گئے ہیں ادھار لینے والے تو کم نہیں ہوتے البتہ واپس دینے والے غائب ہیں، اس لئے انہوں نے دروازے پر لکھ کر لگا دیا ہے تاکہ خوامخواہ انکار کی نوبت ہی نہ آئے۔ کہنے لگے میں خود سوچ رہا ہوں کہ ایک ایسی تحریر اپنے دروازے پر بھی لگا دوں کیونکہ اب تو ہر دوسرا شخص بجلی کا بل یا پھر بچوں کی فیسوں کے حوالے سے پریشان نظر آ رہا ہے۔ میں سوچنے لگا کہ اس ناہنجار مہنگائی نے ہمارے حالات کو کہاں سے کہاں تک پہنچا دیا ہے۔ اب مدد کرنے کا تو درکنار ادھار تک دینے کی سکت نہیں رہی، کوئی سفید پوش آسانی سے ہاتھ پھیلانے پر تیار نہیں ہوتا۔ وہ اپنا بھرم قائم رکھتا ہے۔ مگر جب مجبوریاں آڑے آ جائیں تو سارا بھرم، ساری خودداری اور انا جاتی رہتی ہے۔ اب تو مساجد میں بھی امام صاحبان یہ دعائیں مانگنے لگے ہیں کہ اللہ سب کا پردہ رکھے اور کسی کے آگے ہاتھ پھیلانے کی توفیق نہ دے۔ لوگوں کے روز مرہ اخراجات پورے نہیں ہو رہے، بیماری کی وجہ سے جو نئی افتاد ٹوٹتی ہے، وہ علیحدہ ہے کل میں پنجاب کے نگران وزیر اعلیٰ محسن نقوی کا ہیلتھ کانفرنس سے خطاب کی تفصیلات پڑھ رہا تھا تو انہوں نے کہا کسی غریب کا صحیح طریقے سے علاج ہو جائے تو اس سے جو دلی اطمینان حاصل ہوتا ہے وہ کسی سے حاصل نہیں ہوتا۔ بات تو اچھی ہے مگر صاحبو یہاں تو آج کل علاج معالجے کے لئے بھی جان کے لالے پڑے ہوئے ہیں ادویات اتنی مہنگی ہو گئی ہیں کہ عام آدمی تو کیا خاص آدمی بھی پریشان ہو گیا ہے۔

انسولین جو شوگر کے مریضوں کو لگتی ہے، اول تو مارکیٹ سے غائب کر دی گئی ہے جہاں دستیاب ہے اس کی قیمت عام آدمی کی پہنچ سے باہر ہو چکی ہے سرکاری ہسپتالوں سے یہ انسولین مل جاتی تھی، اب وہاں سے عام گولیاں نہیں ملتیں یہ مہنگی دوائی کہاں مل سکتی ہے۔ یہ وہ شعبہ ہے جو ابھی تک کسی کے ذہن میں ہی نہیں۔ سب بجلی کے بلوں اور مہنگی چینی کو رو رہے ہیں، حالانکہ جس بات نے دکھی انسانیت کو مزید دکھوں میں ڈال دیا ہے وہ یہ مہنگی دوائیاں ہیں۔

اب یہ خبر پڑھ کر خلق خدا سر پیٹ رہی ہے کہ چینی مہنگی ہونے کی وجہ لاہور ہائیکورٹ کے سٹے آرڈرز ہیں وزیراعلیٰ پنجاب نے کہا ہے کہ چینی کے حوالے سے سٹے آرڈرز ختم کرانے کے لئے فوری اپیل دائر کرنے کی ہدایت کر دی ہے۔ واہ واہ کیا خوب ملک ہے اور کیا اچھوتا نظام ہے۔ ایک طرف ہائیکورٹ حکم جاری کرتی ہے کہ فلاں شخصیت کو رہا کر دیا جائے اور کسی بھی دوسرے مقدمے میں گرفتاری کو روک دیتی ہے، مگر اس کے باوجود سادہ کپڑوں میں ملبوس افراد اسے اٹھا لیتے ہیں اور ایک نئے مقدمے میں گرفتاری ڈال دیتے ہیں، بعد میں ہائیکورٹ ایکشن لیتی رہ جاتی ہے، مگر دوسری طرف عوامی مفاد کو یقینی بنانے کے لئے لاہور ہائیکورٹ سے جاری سٹے آرڈرز کو ختم کرانے کے لئے۔ مہینوں اپیل ہی دائر نہیں کی جاتی اور جب چینی مافیا اربوں روپے صارفین کی جیبوں سے نکلوا لیتا ہے تو ہوش آتی ہے کہ اس کی وجہ تو ہائیکورٹ کا حکم امتناعی ہے ایسے حکم امتناعی کو تو دل و جان سے مانا جاتا ہے، کیونکہ اس میں اشرافیہ کا مفاد ہوتا ہے، مگر ایسے حکم کو نہیں مانتے جس میں اپنی دھاک بٹھانی ہو۔ اس وقت جو گورننس کی صورت حال ہے اسے کم سے کم لفظوں میں انتہائی مایوس کن قرار دیا جا سکتا ہے۔ یہ کہنا مناسب ہوگا کہ پچھلے سترہ ماہ کے عرصے میں اس ملک کے مافیاز نے اپنی ساری کسریں نکال لی ہیں عوام کو دیوالیہ کر دیا ہے۔ کون سا شعبہ ہے جو عوامی مفاد میں کام کر رہا ہے۔ وزیراعلیٰ پنجاب محسن نقوی جو کئی ماہ سے اقتدار میں ہیں، مختلف ہسپتالوں اور سرکاری محکموں کے دورے کرتے رہتے ہیں مگر اس سے کیا گورننس بہتر ہو سکتی ہے۔ ایک دو ہسپالوں کے ایم ایس معطل کرنے یا ڈاکٹروں کو تبدیل کر دینے سے کیا بہتری آ سکتی ہے۔ پھر یہ بھی ایک حقیقت ہے کہ اس وقت بیوروکریسی عملاً خواب خرگوش کے مزے لے رہی ہے صرف اس وقت جاگتی ہے جب کسی افسر کو اپنا مفاد عزیز ہوتا ہے۔ سوال یہ ہے پنجاب حکومت نے اب تک ایسا کون سا لائحہ عمل جاری کیا ہے، جس پر پنجاب کے افسروں کو عملدرآمد کی ہدایت کی گئی ہے صرف سیاسی شعبدہ بازی سے مسائل حل ہونے ہوتے تو شہباز شریف کے دور میں حل ہو چکے ہوتے۔ عوام کو بے وقوف بنانا بند کیا جائے اور نچلی سطح پر اچھی حکمرانی کو سرکاری مشینری سے بہتر بنانے کی حکمت عملی اختیار کی جائے تو کچھ بہتری آ سکتی ہے۔

یہ نگران سیٹ اپ کب تک چلتا ہے اس بارے میں تو کسی کو بھی کچھ معلوم نہیں۔ اب یہ خبریں آ رہی ہیں کہ چیف آف آرمی سٹاف جنرل سید عاصم منیر ایک بڑا ایکشن لینے والے ہیں جس کے ذریعے نہ صرف گورننس بہتر بنائی جائے گی بلکہ کرپشن، سمگلنگ، ذخیرہ اندوزی اور مصنوعی مہنگائی کرنے والوں پر بھی کریک ڈاؤن کیا جائے گا۔ اگر کوئی ایسا منصوبہ واقعی موجود ہے تو عوام اس کا خیر مقدم کریں گے۔ تاہم اس کی وجہ سے انتخابات کا بروقت انعقاد مشکل ہو جائے گا۔ بلاول بھٹو زرداری نے ایک بیان دیا ہے کہ عوام پس رہے ہیں انتخابات مقررہ مدت کے اندر کرائے جائیں۔ انہیں اس بات کی بھی فکر ہے کہ الیکشن کمشن نے سندھ میں جاری یا کاغذوں میں موجود اربوں روپے کے منصوبے روک دیئے ہیں۔ وہ اسے انسانی حقوق کے منافی قرار دیتے ہیں۔ پہلی بات تو یہ ہے کہ بلاول بھٹو زرداری کو اچانک یہ احساس کیسے ہو گیا کہ عوام پس رہے ہیں جب پی ڈی ایم کی حکومت میں وہ بیرونی دوروں کے چھکے لگا رہے تھے، تو اس وقت انہیں یہ خیال کیوں نہیں آیا، کیا اس وقت عوام کے حالات بہت اچھے تھے۔ کوئی ایک بیان بھی انہوں نے عوام کو بری حالت کے بارے میں اس وقت دیا ہو تو پیپلز پارٹی کا کوئی جیالا سامنے لائے۔ جہاں تک اربوں روپے کے منصوبے روکنے کا تعلق ہے تو آخری دنوں میں سندھ حکومت نے جس طرح یہ منصوبے منظور کئے وہ سب کے سامنے ہیں۔ ویسے بھی سندھ میں پیپلز پارٹی کے لیے دور اقتدار میں سوائے محرومی اور پسماندگی کے اور کیا سامنے آیا ہے۔ ملک کو کسی بڑی تبدیلی کی ضرورت ہے جو روایتی بیانات سے نہیں کڑے اور جرت مندانہ فیصلوں سے ہی آ سکتی ہے۔ جہاں تک اربوں روپے کے منصوبے روکنے کا تعلق ہے تو آخری دنوں میں سندھ حکومت نے جس طرح یہ منصوبے منظور کئے وہ سب کے سامنے ہیں۔

محکمہ صحت اور ہسپتالوں کی حالت ٹھیک نہیں

یہ حقیقت ہے کہ گنگا رام، سروسز اور دیگر ہسپتالوں کی حالت ٹھیک نہیں۔ جناب محسن نقوی نگران وزیر اعلی پنجاب نے متعدد بار متعلقہ ہسپتالوں کے دورے کئے، وزیر صحت اور انتظامیہ کو مریضوں کی اچھے طریقے سے دیکھ بھال، ادویات کی مفت فراہمی، وارڈوں میں صفائی والے سی کی سہولیات بارے ہدایات دیں مگر تاحال کسی بھی ہسپتال میں ان ہدایات پر مکمل طور پر عمل درآمد نہیں کیا گیا۔

محسن نقوی نے محکمہ پرائمری وسیکنڈری ہیلتھ کے زیراہتمام سی ای اوز ہیلتھ کانفرنس میں خطاب کرتے ہوئے کہا کہ ہم مختصر وقت کے لئے آئے

ریاض احمد چودھری

تھے، وقت زیادہ ہو گیا لہذا فیصلہ کیا ہے کہ عوام کو ریلیف دینے کے لئے اپنا کچھ حصہ ڈالیں۔ شعبہ صحت کی بہتری کے لئے پہلے دن سے ہی کام شروع کیا۔ بحیثیت وزیر اعلی شعبہ صحت کی بہتری کے لئے کام کرنا میرا فرض بھی ہے اور عبادت بھی۔ کسی ایک غریب کا بھی صحیح طریقے سے علاج ہو جائے یا لوگوں کو ریلیف ملنے سے جو دلی اطمینان حاصل ہوتا ہے وہ کہیں نہیں ملتا۔ ہیلتھ سیکٹر اور ہسپتالوں کے حالات ٹھیک نہیں ہیں اور اس ضمن میں ڈاکٹروں کو قصور وار ٹھہرانا درست نہیں، ڈاکٹرز اپنا کام کر رہے ہیں اور ڈاکٹرز ایک بیڈ پر 5 مریضوں کا علاج کر رہے ہیں۔ صحت کی سہولتیں دینا حکومت کی ذمہ داری ہے۔ محسن نقوی کا کہنا تھا کہ ہسپتالوں کی اپ گریڈیشن شروع ہو چکی ہے۔ جس سے ہیلتھ سیکٹر میں بہتری آئے گی۔ یہ آنے والی حکومت اور ڈاکٹرز کی ذمہ داری ہے کہ وہ سہولتوں کے معیار کو برقرار رکھیں۔ جتنا بھی پریشر آیا ہم نے اس کے باوجود شعبہ صحت میں میرٹ پر تعیناتیاں کیں۔ صحت کے شعبہ کے حوالے سے گارنٹی دے سکتا ہوں کہ ہر افسر کو میرٹ پر لگایا ہے۔ محکمہ پرائمری اینڈ سیکنڈری ہیلتھ کا کام انسداد پولیو اور ڈینگی بھی ہے۔ جس قدر بارشیں ہوئی ہیں محکمہ صحت اور انتظامیہ کی محنت سے اس تناسب سے ڈینگی نہیں پھیلا۔ بہت سے ہسپتالوں میں 5، 5 بار وزٹ کیا اور اب ان کی حالت پہلے سے بہت بہتر ہے۔ ہم نے عارضی طور پر کچھ نہیں کرنا بلکہ مستقل طور پر ہسپتالوں کی حالت کو بہتر بنانا ہے۔ ایسا سسٹم چاہتے ہیں کہ جہاں عوام کو صحت کی معیاری سہولتیں خود بخود میسر ہوں۔ یہ نہ ہو کہ وزیر اعلی، وزیر یا سیکرٹری کے آنے پر سب درست ہو جائے، اس کا کوئی فائدہ نہیں۔ انشا اللہ اگلے 2، 3 ماہ میں کافی حد تک ہسپتالوں میں بہتری آئے گی۔

نگران وزیر اعلی صوبے کے جس بھی ہسپتال میں گئے وہاں موجود مریضوں نے انتظامیہ اور ڈاکٹروں کے خلاف شکایات کے انبار لگا دیئے۔ وہاں دوائیاں تھیں نہ ڈرپ سیٹ، ڈسپرین نہ انجکشن، مریضوں کیلئے اے سی بند جبکہ ڈاکٹرز روم کے چالو تھے۔ ڈیوٹی ڈاکٹرز بھی وارڈز سے غائب، نرسز کی بجائے مریض بچے کو تیماردار خود نیبولائز کر رہا تھا۔ مریضوں نے بتایا کہ ایمرجنسی میں بھی دوائیاں باہر سے منگواتے ہیں اور اے سی چلتے ہی نہیں۔ مریضوں کے تیمارداروں نے نگران وزیر اعلی کو باہر سے خریدی گئی ادویات کی رسیدیں بھی دکھائیں۔ ہسپتالوں میں تیمارداروں کے لئے انتظارگاہ میں سہولتوں کا جائزہ لیتے ہوئے محسن نقوی نے ویٹنگ ایریا میں سہولتیں بہتر بنانے کی ہدایت کی۔ انہوں نے مریضوں اور تیمارداروں کے لئے واٹر کولر کے پانی کو بھی چیک کیا اور مریضوں اور تیمارداروں سے دستیاب سہولتوں کے بارے میں دریافت کرنے پر ہسپتال میں سہولتوں کا معیار مزید بہتر بنانے کا حکم دیا۔ نگران وزیر اعلی نے ملتان کے نشتر ہسپتال ٹو، سرائے نشتر ہسپتال، کارڈیالوجی انسٹی ٹیوٹ و توسیعی ایمرجنسی بلاک اور کاٹن ریسرچ انسٹی ٹیوٹ کے دورے پر کہا کہ نشتر ٹو ہسپتال ملتان اور گردونواح کے عوام کی اشد ضرورت ہے۔ اس ہسپتال کو ستمبر تک سو فیصد سٹاف کے ساتھ فنکشنل کر دیا جائے گا۔ نئے ہسپتال کو فعال کرنے کیلئے پرانے نشتر ہسپتال سے سٹاف نہیں لیا جائے گا۔ بھرتیوں پر پابندی ہے لیکن الیکشن کمیشن نے ڈاکٹروں کی بھرتی کی اجازت دی اور نشتر ٹو کے لئے ڈاکٹرز اور پیرامیڈیکل سٹاف کی بھرتیوں کا عمل شروع ہو چکا ہے۔ ہسپتالوں کی تعمیر و مرمت اور توسیع کے پراجیکٹ ترجیحی بنیادوں پر مکمل کرنے کی ہدایت اور ڈرپ اینڈ شفٹ کے ذریعے دل کے مریضوں کے بروقت علاج پر اطمینان کا اظہار کرتے ہوئے محسن نقوی نے کہا کہ سرکاری ہسپتالوں کے ایمرجنسی وارڈز کی سی سی ٹی وی کیمروں کے ذریعے مانیٹرنگ کی جائے گی اور ویڈیو و آڈیو ریکارڈنگ کیلئے مانیٹرنگ روم قائم کیا جائے گا۔ ملازمت انتقال کرنیوالے ڈاکٹروں کے لواحقین کو مالی امداد دینے کی تجویز کا جائزہ لیا گیا اور ہیلتھ پروفیشنل الاؤنس میں اضافے کی تجویز پر غور کیا گیا۔ پنجاب کی جیلوں 52700 قیدیوں کی ہیلتھ سکریننگ کا عمل مکمل کر لیا ہے اور بیمار قیدیوں کے علاج کیلئے اقدامات شروع کر دیئے ہیں۔

یہ حقیقت ہے کہ بڑے شہروں میں آبادی کے بڑھنے کی وجہ سے علاج معالجہ کی سہولیات کم ہوتی جا رہی ہیں۔ ہسپتالوں میں رش ہے۔ ایک ایک بیڈ کو دو دو، تین تین مریض استعمال کر رہے ہیں۔ وزیر اعلی نے ہسپتالوں کی تعمیر و مرمت اور توسیع کے پراجیکٹ ترجیحی بنیادوں پر مکمل کرنے کا حکم دیا اور ڈرپ اینڈ شفٹ کے ذریعے دل کے مریضوں کے بروقت علاج پر اطمینان کا اظہار کیا۔ عوام کی صحت، خوراک اور جان و مال کا تحفظ بنیادی طور پر حکومت کی ذمہ داری ہے۔ موجودہ پنجاب حکومت صحت کے معاملے میں اپنے فرائض سے پوری طور پر آگاہ ہے اور اس شعبے میں اپنی پوری توانائیاں صرف کر رہی ہے۔ ماضی میں ہسپتالوں کی حالت زار کسی سے ڈھکی چھپی نہیں۔ گزشتہ دور حکومت میں گورنمنٹ ہسپتالوں میں ایک ہی بیڈ پر کئی مریض موجود ہوتے تھے اور پینے کا صاف پانی بھی میسر نہیں تھا۔ صفائی کے ناقص انتظامات پر بھی ہسپتالوں کی انتظامیہ نے چپ سادھ لی تھی۔ مگر اب صوبائی حکومت کی شب و روز محنت رنگ لا رہی ہے اور عوام کی صحت پر اس کے اثرات ظاہر ہونا شروع ہو گئے ہیں۔ نگران وزیر اعلی نے ملتان کے نشتر ہسپتال ٹو، سرائے نشتر ہسپتال، کارڈیالوجی انسٹی ٹیوٹ و توسیعی ایمرجنسی بلاک اور کاٹن ریسرچ انسٹی ٹیوٹ کے دورے پر کہا کہ نشتر ٹو ہسپتال ملتان اور گردونواح کے عوام کی اشد ضرورت ہے۔ اس ہسپتال کو ستمبر تک سو فیصد سٹاف کے ساتھ فنکشنل کر دیا جائے گا۔ نئے ہسپتال کو فعال کرنے کیلئے پرانے نشتر ہسپتال سے سٹاف نہیں لیا جائے گا۔ بھرتیوں پر پابندی ہے لیکن الیکشن کمیشن نے ڈاکٹروں کی بھرتی کی اجازت دی اور نشتر ٹو کے لئے ڈاکٹرز اور پیرامیڈیکل سٹاف کی بھرتیوں کا عمل شروع ہو چکا ہے۔ ہسپتالوں کی تعمیر و مرمت اور توسیع کے پراجیکٹ ترجیحی بنیادوں پر مکمل کرنے کی ہدایت اور ڈرپ اینڈ شفٹ کے ذریعے دل کے مریضوں کے بروقت علاج پر اطمینان کا اظہار کرتے ہوئے محسن نقوی نے کہا کہ سرکاری ہسپتالوں کے ایمرجنسی وارڈز کی سی سی ٹی وی کیمروں کے ذریعے مانیٹرنگ کی جائے گی اور ویڈیو و آڈیو ریکارڈنگ کیلئے مانیٹرنگ روم قائم کیا جائے گا۔ ملازمت انتقال کرنیوالے ڈاکٹروں کے لواحقین کو مالی امداد دینے کی تجویز کا جائزہ لیا گیا۔

جنگ 6 ستمبر بہادری اور جرت کا دن

قوم ہر سال ملی جوش و جذبے اور ملک کی بقا و سلامتی کی خصوصی دعاں کے ساتھ یوم دفاع مناتی ہے۔ گزشتہ سال ملک بھر میں ہونیوالی سیلاب کی تباہ کاریوں کے باعث یوم دفاع کے حوالے سے پروگرام اور تقریبات محدود کر دی گئی تھیں اس ملک کی حفاظت کے لیے مسلح افواج اور قوم یک جان ایک قالب ہیں دونوں کا باہمی اعتماد ملک کی ترقی دفاع اور اس خطہ میں امن تباہ کرنے والی کسی بھی

محمد اعجاز الحق

قوت کے خلاف قوت ایمانی کا وہ نشان ہے جسے تا قیامت مٹایا نہیں جا سکتا ہماری عسکری قوت کی دھاک اللہ کے کرم سے دشمن کے دلوں پر بیٹھی ہوئی ہے ہم پرامن ہیں اور امن چاہتے ہیں لیکن بدامنی پھیلانے والوں کے لیے خوف کی علامت ہیں۔ دفاع وطن کیلئے جانیں نچھاور کرنیوالے پاک فوج کے جوانوں اور افسران کی قبور اور یادگاروں پر پھول چڑھانے کی تقاریب کا انعقاد ہوا اور شہدا کیلئے فاتحہ خوانی کی گئی۔ ہمارے شاطر و مکار دشمن بھارت کی مودی سرکار نے چار سال قبل پانچ اگست 2019 کو بھارتی آئین کی دفعات 370 اور 35 اے کو ختم کر کے اپنے ناجائز زیر تسلط کشمیر کو مستقل طور پر بھارتی سٹیٹ یونین کا حصہ بنایا بھارت کا یہ اقدام پاکستان اور اس خطہ میں امن اور سلامتی کے لیے ایک کھلا چیلنج ہے مسلح افواج اور ملت پاکستان کا ہر ہر فرد اس چیلنج کو سمجھتا ہے اور مقابلے کے لیے تیار ہے مقبوضہ کشمیر میں یہ صورت حال یہ صورتحال پوری قوم کے اپنی جری و بہادر افواج کے ساتھ سیسہ پلائی دیوار بن کر کھڑے ہونے کی متقاضی ہے اور مسلح افواج نے مکمل طور پر اپنی توجہ دفاع وطن کی ذمہ داریوں پر مرکوز رکھی ہے جس کیلئے افواج پاکستان میں یکسوئی کی ضرورت ہے آج ایک ماحول موجود ہے جس کی وجہ سے شر پسند عناصر ملت پاکستان اور قومی دفاع کو چیلنج کر رہے ہیں لیکن مسلح افواج اور اس کی قیادت عوام کے دلوں میں غلط فہمیاں پیدا کرنے والوں کی بیخ کنی کرنے کی مکمل صلاحیت رکھتی ہے کہا جا رہا ہے کہ یہ سوشل میڈیا کا دور ہے لیکن انہیں علم نہیں ہے کہ جس دھرتی پر ہمارے عظیم شہدا کیپٹن سرور شہید میجر عزیز بھٹی میجر طفیل کرنل شیر خان میجر شبیر شریف میجر محمد اکرم لانس نائیک محمد محفوظ سوار محمد حسین لاک جان راشد منہاس اور ان جیسے دیگر بہادر نڈر دلیر جوانوں کا پاکیزہ اور گرم لہو گرا ہو وہ دھرتی تا قیامت دشمن کے لیے دھات اور خوف کی علامت بنی رہے گی ستمبر 1965 کی جنگ میں بری فوج نے چونڈہ، برکی سمیت ہر محاذ پر دشمن کے دانت کھٹے کیے،

اس جنگ میں نندی پور میں جنرل ضیا الحق شہید) اس وقت (آرمڈ ڈویژن کے جے ایس او تعینات کیے گئے تھے، چونڈہ کے محاذ پر کمپنی کمانڈر کیپٹن عبدالوحید کاکڑ تعینات تھے، 1965 کی جنگ مختلف محاذوں پر لڑی جا رہی تھی۔ کہیں ٹینکوں کی ٹینکوں سے، کہیں انفنٹری کی انفنٹری سے اور کہیں پیادوں کی پیادوں سے لڑائی ہو رہی تھی چونڈہ کے محاذ پر انڈین فوج سے بھرپور معرکہ ہوا، سیالکوٹ سیکٹر میں سب سے پہلے ہندوستان کے ون آرمڈ ڈویژن نے بارڈر کراس کیا دشمن کی فوج نے سیالکوٹ کے چاروا اور سیار اجکے کے علاقے میں بارڈر کراس کیا۔ دشمن نے دو تین سو ٹینکوں کے ساتھ حملہ کیا جبکہ پاکستان کی سرحد کے دفاع کے لیے محض دو سو فوجی تھے جو مختلف جگہوں پر تھے ہمارے جوانوں نے بھارتی فوج کا بھرکس نکال دیا بہت سے فوجی ہم نے قیدی بھی بنا لیے تھے۔ دنیا میں جنگوں کی تاریخ میں کسی اور جگہ ٹینکوں کی اتنی زبردست جنگ نہیں ہوئی جتنی بڑی جنگ چونڈہ کے محاذ پر ہوئی تھی۔

SHOWBIZ شوبز

ایشیا کپ میچز پاکستان میں نہ ہونے کی وجہ بھارتی سیاست ہے: عروہ

بھارت کا 2 ستمبر کو پاکستان کے ساتھ ہونے والا اہم میچ بارش کی نذر ہو گیا تھا

لاہور (شوبز نیوز) اداکارہ عروہ حسین نے کہا کہ ایشیا کپ 2023 کے تمام میچز پاکستان میں نہ ہونے کی وجہ بھارتی سیاست ہے۔ سماجی رابطے کی ویب سائٹ ایکس (پرانا ٹوئٹر) پر ایشیا کپ کے بارے میں بات کرتے ہوئے اداکارہ عروہ حسین کا کہنا تھا کہ بھارت کی سیاست اتنی گھٹیا ہو گئی ہے کہ پاکستان میں اپنی ٹیم کو کھیلنے نہیں دے رہی جس سے ان کی اپنی ٹیم کا نقصان ہو رہا ہے۔ عروہ حسین کا مزید کہنا تھا کہ ٹورنامنٹ میں بھارتی ٹیم صحیح طریقے سے نہیں کھیل رہی اس لیے بھارت بارش کے باعث میچز متاثر ہونے سے مطمئن ہے۔

مصنوعی ذہانت سے بنی اینکر بھی شاہ رخ خان کے مداحوں میں شامل

بھارتی میڈیا کے مطابق مقامی چینل کی مصنوعی ذہانت سے بنائی گئی

ممبئی (شوبز نیوز) معروف بھارتی اداکار شاہ رخ خان نے مصنوعی ذہانت سے بنی اینکر کا دل جیت لیا، اینکر ثنا کا نام بھی کنگ خان کے مداحوں میں شامل ہو گیا۔ بھارتی میڈیا کے مطابق مقامی چینل کی مصنوعی ذہانت سے بنائی گئی اینکر ثنا نے سوشل میڈیا پر کنگ خان سے بات چیت کرتے ہوئے کہا کہ آپ کا چارم دیکھ کر میرے آرٹیفیشل انٹیلی جنس سے بنے دل میں بھی کچھ کچھ ہوتا ہے۔ خیال رہے کہ کچھ کچھ ہوتا ہے شاہ رخ خان کی بلاک بسٹر فلم تھی، ثنا بھارت کی پہلی مصنوعی ذہانت سے بنائی گئی اینکر ہیں جن کو مارچ 2023 میں لانچ کیا گیا تھا، اینکر کا شاہ رخ خان سے انٹرویو سوشل میڈیا پر وائرل ہے جس پر صارفین طرح طرح کے تبصرے کر رہے ہیں۔ مزید برآں مصنوعی ذہانت سے بنی اینکر ثنا مقامی چینل پر مختلف پروگرامز کا حصہ ہیں اور موسم سمیت دیگر چیزوں سے متعلق معلومات فراہم کرتی ہیں، ثنا بھارتی وزیراعظم اور مائیکروسوفٹ کے چیئرمین سمیت متعدد مشہور افراد کے انٹرویوز کر چکی ہیں۔ کچھ کچھ ہوتا ہے شاہ رخ خان کی بلاک بسٹر فلم تھی، ثنا بھارت کی پہلی مصنوعی ذہانت سے بنائی گئی اینکر ہیں جن کو مارچ 2023 میں لانچ کیا گیا تھا، اینکر کا شاہ رخ خان سے انٹرویو سوشل میڈیا پر وائرل ہے جس پر صارفین طرح طرح کے تبصرے کر رہے ہیں۔ مزید برآں مصنوعی ذہانت سے بنی اینکر ثنا مقامی چینل پر مختلف پروگرامز کا حصہ ہیں۔

میں بہت دل پھینک تھی، مانی سے شادی نہ ہوتی تو 6، 5 شادیاں کر چکی ہوتی: حرا مانی

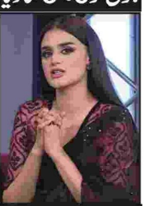

لاہور (شوبز نیوز) اداکارہ حرا مانی نے انکشاف کیا ہے کہ میں بہت دل پھینک تھی اگر میری مانی سے شادی نہ ہوتی تو میں اب تک 5 سے 6 شادیاں کر چکی ہوتی۔ پاکستان شوبز انڈسٹری کی معروف اداکارہ حرا مانی نے دنیا نیوز کے مقبول پروگرام "مذاق رات" میں شرکت کی جہاں انہوں نے اپنی اداکاری، کیریئر اور شادی سے متعلق گفتگو کی۔ پروگرام کے دوران جب ان سے میزبان عمران اشرف کی جانب سے سوال کیا گیا کہ اگر آپ مانی سے شادی نہ کرتیں تو کیا آپ آج بھی شوبز انڈسٹری میں ہوتیں؟

فلم جانِ جان کا قرعہ فال ایشوریا کے بجائے کرینہ کپور کے نام نکل آیا

ڈائریکٹر سجوئے گھوش نے بتایا کہ سیف علی خان کو بھی فلم میں شامل کیا جانا تھا

ممبئی (شوبز نیوز) کرینہ کپور اپنا او ٹی ٹی ڈیبیو فلم 'جان جان' سے کر رہی ہیں، ڈائریکٹر سجوئے گھوش نے بتایا کہ سیف علی خان کو بھی فلم میں شامل کیا جانا تھا۔ جان جان کا ٹریلر ریلیز ہو چکا ہے جس میں ایک ریلیشن شپ کی پیچیدگیوں کی عکاسی کی گئی ہے۔ کرینہ کپور نے ممبئی میں ٹریلر لانچ ایونٹ کی تقریب میں کہا کہ ابتدائی طور پر میں اس فلم کا حصہ نہیں تھی، ڈائریکٹر سجوئے نے سیف علی خان اور ایشوریا رائے کو فلم کیلئے چنا تھا۔ جان جان میں وجے ورما اور جیدیپ اہلاوت بھی شامل ہیں، فلم کرینہ کپور کی سالگرہ پر 21 ستمبر کو ریلیز ہوگی، یہ فلم جاپانی ناول دی ڈیووشن آف سسپکٹ ایکس سے ماخوذ ہے۔

جوئے جونس نے صوفی ٹرنر کو طلاق دینے کیلئے درخواست دائر کر دی

لندن (شوبز نیوز) برطانوی نژاد امریکی اداکارہ صوفی ٹرنر اور امریکی گلوکار جوئے جونس نے شادی کے 4 سال بعد علیحدہ ہونے کا فیصلہ کر لیا۔ غیر ملکی میڈیا کے مطابق 34 سالہ جوئے جونس نے 27 سالہ صوفی ٹرنر سے طلاق کے لیے درخواست دائر کر دی ہے۔ غیر ملکی میڈیا کے مطابق صوفی ٹرنر اور جوئے جونس کے درمیان گزشتہ 6 ماہ سے تعلقات خراب تھے جبکہ حالیہ دنوں کے دوران دونوں کو اپنی شادی کی انگوٹھیوں کے بنا بھی دیکھا گیا تھا۔ رپورٹس کے مطابق دونوں شخصیات کے درمیان تعلقات کی خرابی کو مدنظر رکھتے ہوئے آخری آپشن کے طور پر طلاق کے طریقہ کار کو اپنانے کا فیصلہ کیا گیا ہے۔

ڈرامہ گیسٹ ہاؤس سے شہرت پانے والے نامور فنکار شبیر مرزا انتقال کر گئے

شبیر مرزا نے ڈرامہ سیریل نکی کھڑوں انگلینڈ، آغوش، چن ماڑا اچڑیا میں مرکزی کردار کیے

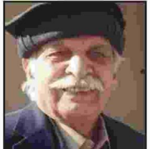

راولپنڈی (شوبز نیوز) ڈرامہ گیسٹ ہاس سے شہرت پانے والے نامور ایوارڈ یافتہ فنکار شبیر مرزا انتقال کر گئے۔ شبیر مرزا نے گیسٹ ہاس کے ڈرامہ سیریل سے شہرت پائی تھی، شبیر مرزا ڈیڑھ ماہ سے شدید بیمار تھے، شبیر مرزا کی نماز جنازہ کل صبح 10 بجے جھنڈا چیچی پھاٹک والی مسجد میں ادا کی جائے گی۔ شبیر مرزا نے ڈرامہ سیریل نکی کھڑوں انگلینڈ، آغوش، چن ماڑا اچڑیا میں مرکزی کردار کئے، شبیر مرزا نے پاکستانی فلموں میں بھی اداکاری کے جوہر دکھائے تھے۔

بالی ووڈ سٹار پرینیتی چوپڑا کی شادی کی تاریخ فائنل ہو گئی

پرینیتی چوپڑہ اور راگھو چڈھا کی شادی کی رسموں کا آغاز 23 ستمبر سے ہوگا

ممبئی (شوبز نیوز) بالی ووڈ اداکارہ پرینیتی چوپڑہ اور راگھو چڈھا کی شادی کی رسمیں 23 ستمبر سے شروع ہوں گی۔ بھارتی میڈیا کے مطابق اداکارہ پرینیتی چوپڑہ اور عام آدمی پارٹی کے رکن اسمبلی راگھو چڈھا کی شادی کی تاریخ سامنے آ گئی۔ دونوں کی شادی 24 ستمبر کو ریاست راجھستان کے شہر اودے پور میں ہوگی۔ پرینیتی چوپڑہ اور راگھو چڈھا کی شادی کی رسموں کا آغاز 23 ستمبر سے ہوگا جس میں ہلدی، مہندی اور خواتین کے سنگیت کا پروگرام شامل ہے۔ رپورٹس کے مطابق شادی میں شرکت کے لیے 50 وی وی آئی پیز سمیت 200 مہمانوں کو مدعو کیا گیا ہے۔ عام آدمی پارٹی کے سربراہ اروند کیجریوال، پنجاب کے وزیر اعلیٰ بھی شادی میں شریک ہوں گے۔ پرینیتی چوپڑہ کی کزن اور بھارت کی میگا سٹار پریانکا چوپڑہ بھی شادی میں شرکت کریں گی، شادی کے بعد ہریانہ کے شہر گروگرام میں ہوگا۔ پرینیتی چوپڑہ اور راگھو چڈھا کی منگنی 13 مئی کو نئی دہلی میں ہوئی تھی جس میں مختلف شعبوں سے تعلق رکھنے والی اہم شخصیات شریک ہوئی تھیں۔

SPORTS سپورٹس

ساف انڈر 16 چیمپئن شپ: سیمی فائنل میچز کا شیڈول جاری

دوسرے سیمی فائنل میں مالدیپ اور بھارت کی ٹیمیں آمنے سامنے ہوں گی

تھمپو (سٹاف رپورٹر) ساف انڈر 16 چیمپئن شپ کیلئے سیمی فائنل کا شیڈول جاری کر دیا گیا۔ بھوٹان میں ہونیوالی ساف انڈر 16 چیمپئن شپ 2023 کے پہلے سیمی فائنل میں پاکستان اور بنگلہ دیش کا مقابلہ 8 ستمبر کو پاکستانی وقت کے مطابق شام 6 بجے ہوگا۔ واضح رہے کہ ساف انڈر 16 چیمپئن شپ 2023 میں پاکستان نے 4 ستمبر کو مالدیپ کو تین صفر سے شکست دیکر سیمی فائنل میں بھی جگہ بنائی تھی۔ دوسرے سیمی فائنل میں مالدیپ اور بھارت کی ٹیمیں آمنے سامنے ہوں گی، بھارت نے نیپال کو ایک صفر سے شکست دیکر سیمی فائنل میں جگہ بنائی ہے۔ ساف انڈر 16 چیمپئن شپ کیلئے سیمی فائنل کا شیڈول جاری کر دیا گیا۔ بھوٹان میں ہونیوالی ساف انڈر 16 چیمپئن شپ 2023 کے پہلے سیمی فائنل میں پاکستان اور بنگلہ دیش کا مقابلہ 8 ستمبر کو پاکستانی وقت کے مطابق شام 6 بجے ہوگا۔ واضح رہے کہ ساف انڈر 16 چیمپئن شپ 2023 میں پاکستان نے 4 ستمبر کو مالدیپ کو تین صفر سے شکست دیکر سیمی فائنل میں بھی جگہ بنائی تھی۔ دوسرے سیمی فائنل میں مالدیپ اور بھارت کی ٹیمیں آمنے سامنے ہوں گی، بھارت نے نیپال کو ایک صفر سے شکست دیکر سیمی فائنل میں جگہ بنائی ہے۔ دوسرے سیمی فائنل میں مالدیپ اور بھارت کی ٹیمیں آمنے سامنے ہوں گی، بھارت نے نیپال کو ایک صفر سے شکست دیکر سیمی فائنل میں جگہ بنائی ہے۔

افغانستان کا ایشین گیمز میں 17 خواتین کھلاڑیوں کو بھیجنے کا فیصلہ

افغان این او سی نے مزید کہا کہ خواتین ایتھلیٹس کو تین اسکالرشپس دیے گئے ہیں

کابل (سپورٹس نیوز) افغانستان کی اولمپک کمیٹی نے رواں ماہ چین میں ہونے والے ایشین گیمز میں 17 خواتین ایتھلیٹس کو بھیجنے کا فیصلہ کر لیا۔ غیر ملکی میڈیا کی رپورٹ کے مطابق افغانستان کی اولمپک کمیٹی نے اپنے بیان میں کہا کہ افغانستان چمکتا دمکتا رہے گا کیونکہ وہ ایشین گیمز کے مرحلے میں حصہ لینے والی خواتین ایتھلیٹس کی اب تک کی سب سے زیادہ تعداد پر فخر کرتا ہے۔ کمیٹی نے بتایا کہ خواتین کھلاڑیوں کی ایک ٹیم کو بھیجا جائے گا جس میں کل 17 خواتین کھلاڑی اور تین شعبوں ایتھلیٹکس، سائیکلنگ اور والی بال کی ٹیم کے عہدیدار شامل ہوں گے۔ افغان این او سی نے مزید کہا کہ خواتین ایتھلیٹس کو تین اسکالرشپس دیے گئے ہیں جو پیرس 2024 اولمپکس کی جانب ان کے شاندار سفر کی راہ ہموار کرتے ہیں۔ ایشین گیمز چین کے شہر ہانگ زو میں 23 ستمبر سے 8 اکتوبر تک منعقد ہوں گی۔

ایس اوپن: دفاعی چیمپئن کارلوس الکاراز سیمی فائنل میں پہنچ گئے

نیویارک (سپورٹس نیوز) سپین کے بین الاقوامی شہرہ آفاق ٹینس سٹار، دفاعی چیمپئن اور میگا ایونٹ کے ٹاپ سیڈ کارلوس الکاراز اور روسی ٹینس کھلاڑی ڈینیئل مدویدوف اپنی عمدہ کارکردگی کی بدولت یو ایس اوپن ٹینس ٹورنامنٹ میں مردوں کے سنگلز مقابلوں کے سیمی فائنل راؤنڈ میں پہنچ گئے۔ رواں سال کے چوتھے اور آخری گرینڈ سلام یو ایس اوپن ٹینس ٹورنامنٹ کے دلچسپ مقابلے امریکہ کے شہر نیویارک میں جاری ہیں۔ جمعرات کو کھیلے گئے مینز سنگلز مقابلوں کے کوارٹر فائنل راؤنڈ میں سپین کے بین الاقوامی شہرہ آفاق ٹینس سٹار، دفاعی چیمپئن اور میگا ایونٹ کے ٹاپ سیڈ کارلوس الکاراز شاندار کارکردگی کا مظاہرہ کرتے ہوئے جرمن حریف کھلاڑی الیگزینڈر زویروف کو سٹریٹ سیٹس میں 6-3، 6-2 اور 6-4 سے شکست دے کر اپنی پیش قدمی کو جاری رکھتے ہوئے سیمی فائنل راؤنڈ کے لئے کوالیفائی کر لیا۔ کارلوس الکاراز نے ڈھائی گھنٹے سے بھی کم وقت میں حریف جرمن کھلاڑی کو شکست دیدی۔ میگا ایونٹ کے چوتھے اور آخری کوارٹر فائنل میچ میں روسی ٹینس کھلاڑی ڈینیئل مدویدوف نے بھی کامیابی حاصل کر لی، انہوں نے عمدہ کھیل پیش کرتے ہوئے ہم وطن حریف کھلاڑی آندرے روبلوف کو سٹریٹ سیٹس میں 6-4، 6-3 اور 6-4 سے مات دی۔ میگا ایونٹ کے سیمی فائنل راؤنڈ میں سپین کے بین الاقوامی شہرہ آفاق ٹینس سٹار اور دفاعی چیمپئن کارلوس الکاراز کا مقابلہ روسی ٹینس کھلاڑی۔

کپتان بابر اعظم کا بنگلہ دیش پریمیئر لیگ سے معاہدہ طے پا گیا

بابر اعظم کے علاوہ پاکستان کے احسان اللہ بھی رنگ پور رائیڈرز کا حصہ ہوں گے

لاہور (سپورٹس نیوز) قومی کرکٹ ٹیم کے کپتان بابر اعظم 2017 کے بعد ایک بار پھر بی پی ایل کھیلنے کیلئے تیار، سٹار کرکٹر نے رنگ پور رائیڈرز کے ساتھ معاہدے پر دستخط کر لیے ہیں۔ پاکستانی کرکٹ ٹیم کے کپتان بابر اعظم نے آخری مرتبہ 2017 میں سلہٹ سکسرز کی جانب سے بی پی ایل کے میچز کھیلے تھے، بابر اعظم کے علاوہ پاکستان کے احسان اللہ بھی رنگ پور رائیڈرز کا حصہ ہوں گے۔ بابر اعظم کے معاہدے کی سائننگ کا انکشاف ٹیم کے سوشل میڈیا منیجر نے ذاتی اکاؤنٹ پر کیا، دوسری جانب رنگ پور رائیڈرز کی نئی سائننگ سے متعلق سوشل میڈیا پوسٹ بھی بابر کی جانب اشارہ کر رہی ہے۔

دوطرفہ تعلقات میں بہتری: سعودی فٹبال کلبز ایشین چیمپئنز لیگ کھیلنے ایران جائیں گے

ریاض (سپورٹس نیوز) کرسٹیانو رونالڈو، نیمار، کریم بینزیما اور ان کے سعودی عرب کے فٹ بال کلب اس سیزن میں ایشین چیمپئنز لیگ کے میچ کھیلنے کے لیے ایران جائیں گے۔ ایشین فٹ بال کنفیڈریشن (اے ایف سی) نے سعودی عرب اور ایران کی فٹ بال فیڈریشنز کے درمیان اس ضمن میں سنگ میل کی اہمیت کے حامل معاہدے کی تعریف کی ہے۔ معاہدے کے تحت دونوں ملکوں کی ٹیمیں کوئی غیر جانبدار میدان تلاش کرنے کے بجائے اندرون ملک اور بیرون ملک میچوں میں ایک دوسرے کی میزبانی کر سکتی ہیں۔ ایشین چیمپئنز لیگ کی قرعہ اندازی 24 اگست کو ہوئی تھی، اس کے تحت براعظم ایشیا کے مغربی حصے میں پانچ میں سے تین گروپوں میں ایران اور سعودی عرب کے میچ ہوں گے۔ رونالڈو کی ٹیم النصر 19 ستمبر کو تہران میں پرسپولیس کلب کے خلاف میچ کھیلے گی، واپسی کا میچ 27 نومبر کو الریاض میں کھیلا جائے گا۔ نیمار کی ٹیم الہلال 2 اکتوبر کو ایران میں نساجی مازندران کے خلاف میچ کھیلے گی۔

OFICE OF THE MUNICIPAL COMMITTEE HAZRO

TENDER NOTICE

Item/Percentage rate for the following works are hereby invited from the approved contractor of the local councils Rawalpindi Division who have been registered for the current financial year i. e2023-24.

Sr. No	Name of Scheme	Tender Cost (In Million)	Earnest Money
1	Mohallah Shahbaz Garh (Rehab. of Streets)	6.91 m	5%
2	Moh Qazi Pur (Rehab. of Streets)	9.950m	5%
3	Mohallah Pirdad (Rehab. of Streets)	6.47 m	5%
	T.S NO. 204 MD(I)RWP Total	23.33	

dated. 3/8/23

TERMS & CONDITIONS.

1. Tendering process will be completed according to the Punjab Procurement Rules 2014 and Punjab Local Councils works rules 2017.
2. Tender forms can be obtained/ collected from the office of M.O(infra.) MC Hazro on payment prescribed tender fees which will be Rs.10000/-
3. Earnest money will be @ 5% in the shape of deposit at call from any schedule bank, pay orders , Bankers cheque will not be accepted in the earnest money.
4. Application for issuance of tender form will be received and issued up to 23-9-23 at 12:00 noon and tender form will be received on 25-9-23 up to 2:00 PM and open on same date at 3:00 PM in the presence of contractors or their authorized representative.
5. Lowest bidder (below 5%) will have to submit up to 10% additional performance security in the shape of CDR within 7 days after receiving acceptance letter , falling which tender will be canceled and earnest money will be forfeited.
6. "C-6" class contractor registered in other local council can participate in tendering process with condition to provide original registration letter issued from P.E.C as well as in case of allotment of work, if the contractor not provide his original documents , otherwise work will be canceled.
7. Contractors of other local councils will have to produce oath on stamp papers that nothing is due against them and they are not black listed.
8. MC will not provide any machinery /material.
9. Over writing , cutting , doubtful and conditionally tenders will not be accepted.
10. Time Period for the completion of scheme will be according to work order.

Khan Badshah
Chif Officer
Mc Hazro

IPL: 7279

Kmran Ashraf
Administrator
MC Hazro

بقیہ 1

رقم دینے کے حوالے سے ہیں، ان ججوں کی بنیادی تنخواہ 9 لاکھ روپے ماہانہ سے زائد ہے، کابینہ کی سٹینڈنگ کمیٹی برائے فنانس نے ججز کو بلاسود قرضوں کی منظوری دی ہے، ان میں چھٹے نمبر پر جسٹس انوار الحسن بھی ہے جنہوں نے شوگر ملز کے حوالے سے حکومت کے خلاف حکم امتناعی جاری کرر کھے ہیں۔ سرکاری افسروں کو اس سے قبل بلاسود قرض دینے کی ایسی کوئی مثال سامنے نہیں آئی، حکومت سے بلاسود قرض لینے والے ججز میں جسٹس راس الحسن سید، جسٹس شکیل احمد، جسٹس محمد طارق ندیم، جسٹس محمد امجد رفیق، جسٹس عابد حسین چٹھہ، جسٹس انور حسین، جسٹس علی ضیا باجوہ، جسٹس راحیل کامران، جسٹس احمد ندیم ارشد، جسٹس صفدر سلیم شاہد اور جسٹس محمد رضا قریشی شامل ہیں۔

بقیہ 2

گے، جو حالات قبائلی علاقوں میں ہیں الیکشن کمپین کرنا مشکل ہے، جمہوری ممالک میں نگران حکومت کا تصور ہی نہیں۔ سربراہ جے یو آئی ف کا کہنا تھا کہ پی ڈی ایم جماعتوں ایم کیو ایم، اختر مینگل و دیگر نے اتفاق رائے سے فوری الیکشن کروانے کا فیصلہ کیا تھا، پیپلز پارٹی نے عین آخری وقت میں چیئر مین پی ٹی آئی کے خلاف تحریک عدم اعتماد لانے پر زور دیا، پیپلز پارٹی آخری وقت میں ایسا نہ کرتی تو اب تک انتخابات ہو چکے ہوتے۔ ان کا مزید کہنا تھا کہ پی ٹی آئی چیئر مین کو لانے والوں نے اعتراف کیا کہ ان کا ایجنڈا کچھ اور ہے، پی ٹی آئی کو اقتدار میں اس لئے لایا گیا کہ ملک کو معاشی طور پر کمزور کیا جائے۔

بقیہ 3

میں سرکلز انچارج، ایکسین اور ایس ڈی اوز کے زیر نگرانی صنعتی، کمرشل، گھریلو بجلی کے میٹرز کو چیک کیا گیا۔ اسکے علاوہ آئیسکو افسران اور سٹاف کے گھروں اور کالونیوں کے میٹرز کی بھی چیکنگ عمل میں لائی گئی۔ جاری آپریشن کے دوران پولیس ٹیم کے ہمراہ ایکسین آپریشن ڈویژن 2 اسلام آباد کامران خان نے عیسی نگری کچی آبادی پر ریڈ کرتے ہوئے ڈائریکٹ سپلائی اور متفرق ذرائع سے بجلی کا غیر قانونی استعمال کرنے والے متعدد کنکشنز منقطع کر دیے۔ چیف ایگزیکٹو ڈاکٹر محمد امجد خان نے کہا کہ ہم بجلی چوری کے بارے میں زیرو ٹالرنس پالیسی پر عمل پیرا ہیں اور ہر گز نہیں چاہیں گے کہ بجلی چوری کا بل ایک عام صارف ادا کرے۔ انہوں نے بتایا کہ ماہ اگست میں 3 ہزار سے زائد بجلی چوری کے کیسز پکڑے گئے جن پر جرمانے عائد کرتے ہوئے 4 کروڑ 43 لاکھ کی رقم سرکاری خزانے میں جمع کروائی۔ اس موقع پر چیف ایگزیکٹو آفیسر آئیسکو نے صارفین سے کہنا ہے کہ وہ اس قومی مہم میں آئیسکو کا ساتھ دیتے ہوئے کسی کو بجلی چوری کرتے یا اس کی معاونت دیتے ہوئے دیکھیں تو اس کی فوری اطلاع Anti-Theft سیل کے انچارج ایڈیشنل منیجر نوید اقبال کے موبائل نمبر 0319-5991304 پر دیں

بقیہ 4

کونشن سے خطاب کرتے ہوئے کہا کہ سپریم کورٹ بار نے صرف قانون اور آئین کی بالادستی کیلیے کام کیا، اس ملک میں شہدا کا خون شامل ہے انشا اللہ آئین اور قانون کی بالادستی ہوگی۔ عابد زبیری نے کہا کہ عہدہ ملتے ہیں مگر کچھ تاریخ چھوڑ جاتے ہیں اور کچھ کے نام کوڑے دان میں چلے جاتے ہیں، نوے دن میں انتخابات کیلیے سپریم کورٹ میں درخواست دائر کی اور فیصلہ ہوا مگر سپریم کورٹ کے فیصلے پر اب تک عملدر آمد نہیں ہوا۔ انہوں نے کہا کہ اگر عدالتیں اپنے فیصلے پر عملدر آمد نہیں کرواسکتیں تو عدالتوں کو تالا لگا دیں، جج متحد ہوتے تو آج ایسا نہیں ہوتا اور یہی ان ججز کو میں کہتا رہا ہوں۔ عابد زبیری نے کہا کہ سپریم کورٹ بار ایسوسی ایشن نے مشکلات کے باوجود ملٹری کورٹس کیخلاف درخواست سپریم کورٹ میں دائر کی۔ انہوں نے کہا کہ آفیشل سیکرٹ ایکٹ اور ملٹری ایکٹ دونوں کو چیلنج کرنے جا رہے ہیں۔ الیکشن کمیشن پر تنقید کرتے ہوئے انہوں نے کہا کہ الیکشن کمیشن نے عدالتی حکم اور آئین و قانون کی دھجیاں اڑا رکھی ہیں، الیکشن کمشنر پر آرٹیکل 6 لگنا چاہیے تھا۔

بقیہ 5

ان حملوں میں ہمارے 4 بہادر جوانوں نے جام شہادت نوش کیا، دہشت گردی کچلنے کے لئے ہمارا عزم غیر متزلزل ہے اور تمام شہری ہمارے ساتھ کھڑے ہیں۔ واضح رہے کہ آئی ایس پی آر کے مطابق دہشت گردوں نے ضلع چترال کے علاقے کیلاش میں دو چوکیوں پر حملہ کیا تھا جس کے نتیجے میں 4 جوان شہید جبکہ جوابی کارروائی میں 12 دہشت گرد مارے گئے۔

بقیہ 6

کرنے والے اداروں نے پشاور کی بڑی کرنسی مارکیٹ چوک یادگار کو مکمل سیل کر دیا۔ چوک یادگار پشاور صوبے کی سب سے بڑی کرنسی مارکیٹ ہے۔ یہ کارروائی حوالہ ہنڈی اور ڈالر اسمگلنگ روکنے کیلیے کی گئی۔ ایف آئی اے نے حوالہ ہنڈی کے خلاف صوبے کے مختلف علاقوں میں کارروائیوں کی رپورٹ بھی جاری کر دی۔ ایف آئی اے کے مطابق گزشتہ 20 دنوں کے دوران 27 چھاپے مارے گئے اور حوالہ ہنڈی میں ملوث 28 افراد کو گرفتار کیا گیا۔ گرفتار ملزمان سے حوالہ ہنڈی کے 10 کروڑ 27 لاکھ روپے بھی برآمد کیے گئے۔ ایف آئی اے کا کہنا ہے کہ قانون نافذ کرنے والے اداروں کے ہمراہ حوالہ ہنڈی کے خلاف موثر کارروائیاں جاری ہیں، ڈالر کی اسمگلنگ کے خاتمے کے لیے صوبہ بھر میں کوششیں جاری رکھی جائیں گی۔

بقیہ 7

۔ جماعت اسلامی کے وکیل کی جانب سے میئر، ڈپٹی میئر و دیگر کے فریق بننے پر کوئی اعتراض نہیں کیا گیا۔ عدالت نے درخواست کی سماعت 28 ستمبر تک ملتوی کر دی۔ عدالت نے آئندہ سماعت پر تمام فریقین تیاری کے ساتھ پیش ہونے کی ہدایت کر دی۔ جماعت اسلامی کے امیر حافظ نعیم و دیگر نے براہ راست میئر منتخب ہونے کو چیلنج کر رکھا۔ دائر درخواست میں موقف اپنایا گیا تھا کہ قانون میں ترمیم کے بعد غیر منتخب شخص میئر بن سکتا ہے۔ اس ترمیم کے بعد غیر منتخب شخص مرتضی وہاب میئر کراچی بن گئے ہیں۔ قانون کے مطابق اب مرتضی وہاب کو 6 ماہ میں منتخب ہونا ہے۔ میئر کراچی کا نوٹیفکیشن اس درخواست کے فیصلے سے مشروط ہے۔ عدالت ان درخواستوں پر جو فیصلہ کرے گی اس کے مطابق نوٹیفکیشن جاری ہوگا۔

بقیہ 8

قسطوں میں وصول کرنے پر اتفاق ہوا ہے، جس کی حتمی منظوری وفاقی کابینہ سے لی جائے گی۔ وزارت خزانہ کا کہنا ہے کہ بجلی کے 200 یونٹ استعمال کرنے والے صارفین بلوں کی قسطیں کرا سکیں گے، صارفین کو تاریخ گزرنے کے بعد ادائیگی پر جرمانہ نہیں ہوگا۔ دستاویز وزارت خزانہ کے مطابق بجلی بلوں میں اقساط کرانے کا ریلیف اگست 2023 کیلئے دیا جائے گا، 200 یونٹ تک کے بل کی اقساط سے 40 لاکھ بجلی صارفین کو وقتی ریلیف ملنے کا امکان ہے۔ خیال رہے کہ 400 یونٹ تک اقساط کی صورت میں 3 کروڑ 20 لاکھ صارفین مستفید ہوسکتے تھے۔ اس کے علاوہ عالمی مالیاتی فنڈ) آئی ایم ایف (نے بجلی، گیس چوروں کے خلاف کریک ڈاؤن ریکوری بہتر کرنے پر زور دیا ہے، یکم جولائی سے گیس ٹیرف میں بھی 45 سے 50 فیصد تک اضافے کا مطالبہ کیا گیا ہے۔ واضح رہے کہ اس سے قبل بھی بجلی بلوں پر پاکستان کی جانب سے آئی ایم ایف کو بھیجا گیا ریلیف پلان مسترد کر دیا گیا تھا۔

بقیہ 9

کے مطابق ٹیکسلا پولیس نے ملزم عبدالہادی سے 40 لیٹر شراب، ملزم جمشید سے 15 لیٹر شراب، ملزم کامران سے 01 پستول 30 بور معہ ایمونیشن، واہ کینٹ پولیس نے ملزم ذیشان سے 20 لیٹر شراب، صدر بیرونی پولیس نے ملزم ارشد سے 20 لیٹر شراب، ملزم ندیم سے 20 لیٹر شراب، ملزم زاہد سے 20 لیٹر شراب، ملزم سردار بادشاہ سے 03 لیٹر شراب، ملزم اسرار سے 03 لیٹر شراب، کہوٹہ پولیس نے ملزم یاسر سے 10 لیٹر شراب، ملزم راشد سے 07 لیٹر شراب، نصیر آباد پولیس نے ملزم مجیب سے 07 لیٹر شراب، ملزم عاطف سے 01 پستول 30 بور معہ ایمونیشن، سٹی پولیس نے ملزم حمید اللہ سے 01 پستول 30 بور معہ ایمونیشن، دھمیال پولیس نے ملزم عاقب سے 01 پستول 30 بور معہ ایمونیشن، روات پولیس نے ملزم محمد شیراز سے 01 پستول 30 بور معہ ایمونیشن برآمد کر کے الگ الگ مقدمات درج کر لیے، ایس ایس پی آپریشنز فیصل سلیم کا کہنا تھا کہ ناجائز اسلحہ رکھنے والے ملزمان کے خلاف گھیرا تنگ کیا جارہا ہے

بقیہ 10

کو قتل کیا تھا، اسی واقعہ میں دوسرے فریق کے ملزمان نے نزاکت کو فائرنگ کر کے قتل جبکہ عاطف کو زخمی کیا تھا، ایک اور کاروائی کرتے ہوئے چیک ڈس آنر کے مقدمہ میں مطلوب اشتہاری مجرم انس کو گرفتار کر لیا، مجرم اشتہاری انس رواں سال چیک ڈس آنر کے مقدمہ میں مطلوب تھا، ایس پی پوٹھوہار محمد وقاص خان کا کہنا تھا کہ اشتہاری مجرمان کو ٹھوس شواہد کے ساتھ چالان کیا جائے گا، ملزمان کو قرار واقعی سزا دلوانے کے لیے تمام قانونی تقاضے پورے کیے جائیں گے۔

بقیہ 11

جنگ کے ذاتی مشاہدات پر طلبہ کو آگاہی دی۔ عرفان طالب نے کہا کہ قوم اور افواج پاکستان سیسہ پلائی ہوئی دیوار بن گئے تھے۔ اب بھی قوم کو اتحاد، تنظیم اور یقین محکم کی اسی قدر ضرورت ہے جس کا مظاہرہ ستمبر 1965 کی جنگ میں کیا گیا۔ وقت آ گیا ہے کہ ففتھ کالمسٹ اور ففتھ جنریشن وار کے کرداروں سے قوم کے نوجوانوں کو محفوظ رکھنے کے لئے تھنکنگ ایجوکیشن دی جائے اور ذہن سازی کی جائے تا کہ وہ ان کے ناپاک عزائم سے محفوظ رہ سکیں۔

بقیہ 12

ناقابل فراموش کارناموں کو دنیا کی دفاعی تاریخ میں ہمیشہ یاد رکھا جائے گا۔ وزیر اعلیٰ محسن نقوی نے مزید کہا کہ 1965 کی جنگ میں پاک فضائیہ نے جس دلیری اور جواں مردی کا مظاہرہ کرتے ہوئے دشمن کو پسپا ہونے پر مجبور کیا، آج اسی عزم کی تجدید کا دن ہے

بقیہ 13

کے صاحبزادہ عمر ریاض کو ایڈیشنل کمشنر سے کمشنر زون 5 ریجنل ٹیکس آفس تعینات کر دیا گیا، شگفتہ زرین کو ایڈیشنل کمشنر سی ٹی او لاہور سے کمشنر اپیل ان لینڈ ریونیو رپورٹ کرنے کا حکم دیا گیا ہے۔ نوٹیفکیشن کے مطابق ڈاکٹر شازیہ گل کو ایڈیشنل کمشنر ایل ٹی او لاہور سے کمشنر زون ٹو سی ٹی او لاہور لگا دیا گیا، گریڈ 20 کی مفیضہ اقبال کو کمشنر اپیل لاہور تعینات کر دیا گیا، احمد کمال کی خدمات کارپوریٹ ٹیکس آفس لاہور زون 4 کے سپرد کر دی گئیں۔

بقیہ 14

متاثرہ خاتون نے درخواست دی کہ ملزم وقاص نے اُسے ہراساں کیا اور جان سے مارنے کی دھمکیاں دیں، آر اے بازار پولیس نے متاثرہ خاتون کی درخواست پر مقدمہ درج کر کے ملزم وقاص کو گرفتار کر لیا، ایس پی پوٹھوہار محمد وقاص خان کا کہنا تھا کہ ملزم کو ٹھوس شواہد کے ساتھ چالان عدالت کر کے قرار واقعی سزا دلوائی جائے گی۔

بقیہ 15

میں مستقل بنیادوں پر مکمل صفائی یقینی بنانا ترجیح ہے، ان خیالات کا اظہار انہوں نے جمعرات کو یہاں چہلم حضرت امام حسین کے موقع پر جلوسوں اور مجالس کے روٹس پر کمپنی کی جانب سے کیے گئے صفائی کے انتظامات کا جائزہ لیتے ہوئے کیا۔ ملتان ویسٹ منیجمنٹ کمپنی کی طرف سے جلوس اور مجالس کے مقامات پر خصوصی صفائی آپریشن کیا گیا۔ جلوسوں کے روٹس پر صفائی کیمپ قائم کیے گئے، پانی کا چھڑکاؤ کر کے چونا بھی ڈالا گیا تھا۔ اس موقع پر گفتگو کرتے ہوئے سی ای او ملتان ویسٹ مینجمنٹ کمپنی نے کہا کہ سبزی و غلہ منڈی سمیت شہر بھر میں بڑے پیمانے پر آپریشن کلین اپ جاری ہے، جس کا مقصد شہر کو زیرو ویسٹ کرنا اور شہریوں کو صاف ستھرا ماحول فراہم کرنا ہے۔ انہوں نے کہا کہ نئی مشینری اور عملے کی کمی کو پورا کر کے ادارے کے استعداد کار میں اضافہ کرینگے۔

بقیہ 16

کی درخواست پر سماعت ہوئی، جسٹس طارق محمود جہانگیری نے درخواست پر سماعت کی۔ پرویز الٰہی کے وکیل نے عدالت میں بتایا کہ اس عدالت کے آرڈر کو فرسٹریٹ کرنے کیلئے دوبارہ گرفتار کیا گیا۔ پرویز الٰہی کو پولیس لائنز میں رکھا گیا تھا، گیٹ پر پولیس، سی ٹی ڈی اور سادہ لباس والے کھڑے تھے۔ اسلام آباد ہائیکورٹ نے ریمارکس دیئے کہ سابق وزیر اعلی تو گاڑی میں آپ کے ساتھ بیٹھے ہوئے تھے، جب انہیں رہا کر دیا گیا تو ہمارے آرڈر کی خلاف ورزی کیسے ہوئی؟ جسٹس طارق محمود جہانگیری نے قرار دیا کہ پرویز الٰہی کا متعلقہ کورٹ نے ریمانڈ بھی دے دیا ہے۔ ایڈووکیٹ جنرل اسلام آباد نے بتایا کہ اس عدالت کے حکم پر پرویز الٰہی کو رہا کیا جا چکا ہے۔ جسٹس طارق محمود جہانگیری نے ریمارکس دیئے کہ ہم نے دوسرے فریق کو نوٹس کیئے بغیر تھری ایم پی او آرڈر معطل کر دیا تھا۔ ابھی وہ کیس چل رہا ہے اور ڈی سی اسلام آباد کو منگل کیلئے نوٹس کر رکھا ہے۔ پرویز الٰہی کو رہا نہ کرتے تو عدالت سخت ایکشن لیتی۔ اسلام آباد ہائیکورٹ نے توہین عدالت کی درخواست ناقابل سماعت قرار دے کر خارج کر دی، عدالت پرویز الٰہی کی درخواست پر دلائل کے بعد فیصلہ دیا۔ یاد رہے کہ گزشتہ روز انسدادِ دہشتگردی عدالت نے سابق وزیر اعلی چوہدری پرویز الٰہی کا دو روزہ جسمانی ریمانڈ منظور کیا تھا۔ جوڈیشل کمپلیکس حملہ کیس میں پرویز الٰہی کو عدالت میں پیش کیا گیا، ڈیوٹی جج شاہ رخ ارجمند نے محفوظ فیصلہ سناتے ہوئے چوہدری پرویز الٰہی کو دو روزہ جسمانی ریمانڈ پر پولیس کے حوالے کیا۔

بقیہ 17

مادر وطن کی حفاظت کرتے ہوئے اپنی جانوں کا نذرانہ پیش کیا۔ سربراہ پاک فضائیہ، ائیر چیف مارشل ظہیر احمد بابر سدھو، ائیر ہیڈ کوارٹرز اسلام آباد میں یوم شہدا کی مناسبت سے منعقدہ تقریب کے مہمان خصوصی تھے۔ اس موقع پر خطاب کرتے ہوئے ائیر چیف نے کہا کہ پاک فضائیہ کی تاریخ قربانیوں، بہادری اور پیشہ ورانہ مہارت کی لازوال داستانوں سے عبارت ہے۔ انہوں نے یوم شہدا کو افواج پاکستان کے ملک خداداد کے لئے عظیم قربانی کے جذبے کو سراہتے ہوئے یوم شہدا کو غیر معمولی بہادری اور بہترین پیشہ ورانہ مہارت کا عکاس قرار دیا۔ اس موقع پر پاک فضائیہ کے شہدا کی بہادری اور شاندار کارناموں کو سراہتے ہوئے ائیر چیف نے کہا کہ "ہم اپنے ہیروز کے انتہائی شکر گزار ہیں جنہوں نے ہماری آنے والی نسلوں کے لیے قربانی کی اعلی ترین مثالیں قائم کیں۔ اس پر وقار موقع پر ہم اپنے تمام ہیروز کو دل کی اتھاہ گہرائیوں سے خراج عقیدت پیش کرتے ہیں جنہوں نے مادر وطن کے لیے لازوال قربانیاں پیش کیں۔" سربراہ پاک فضائیہ نے اس موقع پر کشمیری بہن بھائیوں سے انکے حق خود ارادیت کے حصول کی خاطر انتھک اور منصفانہ جدوجہد کے حوالے سے یکجہتی کا اظہار بھی کیا۔ اپنے اختتامی کلمات میں انہوں نے ابھرتے ہوئے نئے عالمی منظرنامے کے پیش نظر پاکستان کی ترقی اور خوشحالی کے لیے ہر ممکن کردار ادا کرنے کا اعادہ کیا اور اس عزم کا بھی اظہار کیا کہ پاک فضائیہ خلاء، الیکٹرانک وارفیئر، سائبر ٹیکنالوجی کے شعبہ جات میں ترقی اور جدید ٹیکنالوجیز کے حصول کے ساتھ مقامی دفاعی صلاحیتوں کے فروغ کے لیے اپنی بھرپور کاوشوں کو جاری رکھے گی تا کہ پاکستان کی خود مختاری اور علاقائی سالمیت کے تحفظ کو یقینی بنایا جا سکے۔ بعد ازاں شہدا کو خراج عقیدت پیش کرنے کے لیے سربراہ پاک فضائیہ نے یادگار شہدا پر پھولوں کی چادر چڑھائی اور فاتحہ خوانی کی۔ (ترجمان پاک فضائیہ)

بقیہ 18

۔ دوران سماعت چیف جسٹس عامر فاروق نے کہا کہ چھٹیاں ختم ہو رہی ہیں، آپ کا مرکزی کیس جلد سماعت کے لیے مقرر کر دیتے ہیں۔ درخواست گزار کے وکیل سلمان صفدر نے کہا کہ ایف آئی اے، نیب اور پولیس کو دیگر کیسز میں گرفتاری سے روکا جائے، پہلے چھٹیاں تھیں اس لیے میں نے زیادہ زور نہیں دیا۔ چیف جسٹس اسلام آباد ہائی کورٹ عامر فاروق نے کہا کہ اب بھی چھٹیاں ہی چل رہی ہیں۔ وکیل سلمان صفدر نے چوہدری ظہور الٰہی اور مولانا عبدالستار نیازی کیسز کا حوالہ دیا اور دلائل دیتے ہوئے استدعا کی کہ ابھی تک رپورٹ نہیں آئی کہ چیئر مین پی ٹی آئی پر کتنے کیسز ہیں اور کتنوں میں گرفتاریاں ہوئیں، تازہ رپورٹ منگوالیں تا کہ تفصیلات سامنے آ جائیں۔ چیف جسٹس اسلام آباد ہائی کورٹ نے سوال کیا کہ آپ صرف اسلام آباد کی بات کر رہے ہیں یا ملک بھر کی وکیل سلمان صفدر نے کہا کہ ملک بھر سے تمام کیسز کا ریکارڈ طلب کر لیا جائے، 9 مئی کا سن کر ڈر لگتا ہے مگر تب سے دیکھا جائے، صرف اتنا بتایا جائے کہ کل کیسز کتنے ہیں کتنوں میں گرفتاریاں ہیں۔ اسلام آباد ہائی کورٹ کے چیف جسٹس عامر فاروق نے کہا کہ کیس کو جلد مقرر کرنے کے لیے اور اس پٹیشن پر بھی آرڈر کر دیتا ہوں، آپ کی درخواست پر رجسٹرار آفس کے کچھ اعتراضات ہیں۔ وکیل سلمان صفدر نے کہا کہ آفس کے اعتراضات اپنی جگہ ٹھیک مگر میں وضاحت کرنا چاہوں گا، تقریباً 200 کے قریب مقدمات رجسٹر ہو چکے ہیں، آج کل ہماری مشکلات کافی حد تک بڑھ گئی ہیں، اسلام آباد میں گزشتہ ڈیڑھ سال میں قوانین کی بہت خلاف ورزی کی گئی، اسلام آباد پولیس نے سیاسی انتقام کے کیسز میں قانون کی بالادستی ہی ختم کر دی۔

بقیہ 19

نقوی اور وفاقی وزیر داخلہ سرفراز بگٹی نے نماز جنازہ میں شرکت کی، سپیکر پنجاب اسمبلی سردار سبطین خان، مختلف محکموں کے سیکرٹری صاحبان بھی نماز جنازہ میں شریک ہوئے۔ آئی جی پنجاب پولیس ڈاکٹر عثمان انور، کمشنر لاہور محمد علی رندھاوا نے بھی نماز جنازہ میں شرکت کی، سی سی پی او لاہور بلال صدیق کمیانہ، بیورو کریٹس، سیاسی سماجی رہنما، سابق ارکان اسمبلی، سابق وزرا بھی نماز جنازہ میں شریک ہوئے۔

بقیہ 20

۔ ہائیکورٹ اور اسکے ماتحت عدالتوں میں بڑھتی ہوئی کیسوں اور درخواستوں کی بھرمار عدلیہ پر عوام کے اعتماد کا مظہر ہے۔ ذرائع کے مطابق لاہور ہائیکورٹ میں ستمبر 2022 سے جون 2023 کے دوران قتل، اقدام قتل، بازیابی سمیت مختلف محکموں کے خلاف دائر کیسوں میں مجموعی طور پر 1 لاکھ 37 ہزار سے زائد مقدمات کے فیصلے کئے گئے اور ان کیسوں کو نمٹایا گیا۔ اسی طرح لاہور سمیت پنجاب بھر کی ضلعی عدلیہ میں مجموعی طور پر 56 لاکھ 17 ہزار سے زائد مقدمات کے فیصلے کئے گئے جبکہ خصوصی عدالتوں اور ٹریبونلز میں مجموعی طور پر 1 لاکھ 58 ہزار سے زائد مقدمات کے فیصلے کئے گئے۔ ان کیسوں کی اعداد و شمار کی رپورٹ لاہور ہائیکورٹ کی انتظامی کمیٹی کے اجلاس میں پیش کی گئی۔

بقیہ 21

ملزم دانش سے 01 کلو 200 گرام چرس، ملزم شہباز سے 01 کلو 150 گرام چرس، محسن علی سے 666 گرام چرس، واہ کینٹ پولیس نے ملزم جعفر حسین سے 01 کلو 160 گرام چرس، آر اے بازار پولیس نے ملزم رضوان سے 01 کلو 250 گرام چرس، ملزم احتشام سے 520 گرام چرس، ویسٹریج پولیس نے ملزم جمیل سے 01 کلو 200 گرام چرس، پیرودھائی پولیس نے ملزم سرشاد سے 600 گرام چرس، نیوٹاؤن پولیس نے ملزم عزیز احمد سے 250 گرام چرس، فضل الرحمٰن سے 250 گرام چرس برآمد کر کے ملزمان کے خلاف الگ الگ مقدمات درج کر لیے گئے، سی پی او سید خالد ہمدانی کا کہنا تھا کہ گرفتار ملزمان کو ٹھوس شواہد کے ساتھ چالان کر کے قرار واقعی سزا دلوائی جائے گی، منشیات کے خاتمہ کے لیے کریک ڈاؤن جاری رہے گا، وزیر اعلیٰ پنجاب کی ہدایت پر منشیات فروشوں کے خلاف گھیرا تنگ کیا جارہا ہے۔

بقیہ 22

پٹرولیم ڈیلرز اور تیل کمپنیوں کا مارجن بڑھانے کی منظوری دے دی۔ نگراں اقتصادی رابطہ کمیٹی (ای سی سی) کا اجلاس نگراں وزیر خزانہ شمشاد اختر کی زیر صدارت ہوا جس میں اہم فیصلے کیے گئے۔ نگراں حکومت کی جانب سے پیٹرول اور ڈیزل پر 3.5 روپے مارجن بڑھانے کی منظوری دی گئی ہے جس کے بعد 15 ستمبر سے پیٹرول اور ڈیزل مزید مہنگا ہونے کا خدشہ ہے فیصلے کے مطابق پہلے مرحلے میں آئل مارکیٹنگ کمپنیوں کیلئے 15 ستمبر سے 47 پیسے فی لیٹر مارجن بڑھے گا جبکہ ڈیلرز کے لیے پیٹرول اور ڈیزل پر مارجن میں 1.64 روپے فی لیٹر مارجن بڑھانے کا فیصلہ کیا گیا ہے۔ اعلامیہ کے مطابق پی آئی اے کیلئے 1.3 ارب روپے کی گرانٹس کی سمری مسترد کر دی گئی پی آئی اے نے 1.3 ارب کی ایف بی آر کو ادائیگیاں مؤخر کرنے کی استدعا کی تھی۔ ای سی سی کے اعلامیے میں کہا گیا ہے کہ اسٹیٹ بینک، وزارت خزانہ کو پی آئی اے کو مالیاتی ری اسٹرکچرنگ میں معاونت کی ہدایت کی گئی ہے۔ اس کے علاوہ اعلامیہ میں مزید کہا گیا ہے کہ وزارت دفاع کی 40 ارب روپے سپلیمنٹری گرانٹس منظور کر لی گئی ہے۔ اعلامیہ میں کہا گیا ہے کہ ڈیلرز کے لیے پہلے مرحلے میں 15 ستمبر سے مارجن 41 پیسے فی لیٹر بڑھایا جائے گا۔ نگراں اقتصادی رابطہ کمیٹی اجلاس کے اعلامیے میں کہا گیا ہے کہ اجلاس میں پی آئی اے کی ری اسٹرکچرنگ کے لیے پلان بنانے کی بھی منظوری دی گئی ہے۔

بقیہ 23

نئے ابھرتے ہوئے علاقائی سلامتی کے چیلنجز پر تبادلہ خیال کیا گیا۔ ملاقات میں برطانوی مسلح افواج کے اعلی عسکری شخصیات بھی موجود تھیں۔ ائیر چیف نے دونوں ممالک کے مابین پہلے سے موجود خوشگوار تعلقات پر روشنی ڈالی اور دونوں اہم اتحادیوں کے مابین ہم آہنگی اور باہمی شراکت داری کو نئی بلندیوں تک لے جانے کے اپنے عزم کا اظہار کیا۔ سربراہ پاک فضائیہ نے برطانوی ہائی کمشنر سے پاک فضائیہ کو جدید خطوط پر استوار کرنے سے متعلق کی جانے والی کاوشوں سے آگاہ کیا اور اس سلسلے میں حالیہ برسوں میں ہونے والی نمایاں پیش رفت پر بھی روشنی ڈالی۔ ائیر چیف نے پاک فضائیہ کی آپریشنل ضروریات کو پورا کرنے کے لیے مقامی سطح پر خود انحصاری کے تحت تکنیکی آلات کی تیاری کے اپنے عزم کا بھی اعادہ کیا۔ دونوں ممالک کے مابین تاریخی شراکت داری کو اجاگر کرتے ہوئے ائیر چیف نے کہا، "موجودہ عالمی سلامتی کا ماحول اور فضائی جنگ پر اثر انداز ہونے والے نئے ابھرتے ہوئے عوامل پاکستان اور برطانیہ کے مابین بہترین شراکت داری کے متقاضی ہیں۔ دونوں ممالک کے درمیان تعلقات علاقائی امن اور استحکام سے متعلق تمام اہم امور میں باہمی اتفاق رائے پر مبنی ہیں۔" معزز مہمان نے پاک فضائیہ کو جدت سے ہم کنار کرنے پر اس کی موجودہ عسکری قیادت کی لگن اور اسکی جانب سے مقامی صلاحیتوں کے فروغ کے لیئے کی گئی کاوشوں کو سراہا۔ پاک فضائیہ کی جانب سے تربیتی شعبہ اور بنیادی ڈھانچے کے فروغ کے لیئے کی جانے والی حالیہ پیشرفت کے تناظر میں برطانوی ہائی کمشنر نے پاک فضائیہ کی دفاعی صلاحیتوں کے فروغ سے متعلق کی گئی کوششوں کی بھی تعریف کی۔ انہوں نے تربیتی شعبے میں موجودہ تعاون کو مزید فروغ دینے کے لیے اپنا کردار ادا کرنے کی یقین دہانی کرائی تا کہ پاک فضائیہ کے اہلکاروں کے لیے اعلی ترین تربیت کو یقینی بنایا جا سکے اور وہ مستقبل کی جنگی صورتحال کے بدلتے ہوئے چیلنجز کا مقابلہ کر سکیں۔ دونوں معززین نے نئی ابھرتی ہوئی ٹیکنالوجیز اور آپریشنل صلاحیتوں کے فروغ کے ذریعے دونوں ممالک کے مابین موجودہ عسکری تعلقات کو مزید بہتر بنانے پر اتفاق کیا۔ معززین نے مشترکہ تربیتی مشقوں اور صلاحیتوں کے تبادلے کے لیئے نئی راہیں استوار کرنے سے متعلق بھی تبادلہ خیال کیا جسکے ذریعے تکنیکی مہارت کے اشتراک اور باہمی تعاون کو فروغ دے کر پاک فضائیہ اور رائل ایئر فورس کے مابین قریبی تعلقات کو مزید موثر بنایا جا سکے گا۔ ملاقات کا اختتام عسکری ہوابازی کے شعبے میں ایک پائیدار تعاون کے لیئے نئی راہیں استوار کرنے کے دو طرفہ باہمی عزم کے ساتھ ہوا۔ یہ اعلی سطحی ملاقات مملکت برطانیہ اور پاکستان کی جانب سے ایک محفوظ اور مستحکم خطے کے عزم کا منہ بولتا ثبوت ہے۔ (ترجمان پاک فضائیہ)

بقیہ 24

کیس کی سماعت ہوئی، ڈی سی اسلام آباد نے عدالت سے غیر مشروط معافی مانگ لی۔ عدالت نے ڈی سی اسلام آباد اور ایس ایس پی آپریشنز پر فرد جرم عائد کر دی۔ جسٹس بابر ستار نے فرد جرم پڑھ کر سنائی اور ریمارکس دیئے کہ کھلی عدالت میں آپ کے سامنے چارج پڑھا گیا۔ کیا آپ نے الزامات سن لئے ہیں؟ اس میں زیادہ سے زیادہ سزا بھی 6 ماہ کی ہے۔ عدالت نے قرار دیا کہ آپ بھی کچھ عرصہ جیل میں گزار آئیں تو پتہ چلے گا کہ جنہیں آپ جیل بھیجتے ہیں وہ کیسے گزارتے ہیں۔ ڈپٹی کمشنر اسلام آباد نے کہا کہ کسی بھی طرح سے عدالتی احکامات کی خلاف ورزی کا ارادہ نہیں کیا۔ جسٹس بابر ستار نے قرار دیا کہ اب جو بھی ثابت کرنا ہے ٹرائل میں کریں۔ ڈی سی عرفان میمن اور ایس ایس پی آپریشنز اسلام آباد جمیل ظفر نے صحتِ جرم سے انکار کر دیا۔ یاد رہے کہ گزشتہ روز ڈپٹی کمشنر اسلام آباد کو تھری ایم پی او کے اختیارات کے استعمال سے روک دیا گیا تھا۔ اسلام آباد ہائیکورٹ میں رہنما تحریک انصاف شہریار آفریدی اور شاندانہ گلزار کی تھری ایم پی او کے تحت گرفتاری کیخلاف درخواست پر سماعت ہوئی، جسٹس بابر ستار نے کیس کی سماعت کی۔ ہائیکورٹ نے ڈی سی اسلام آباد کو تھری ایم پی او کے اختیارات کے استعمال سے روک دیا، عدالت نے ڈی سی سے مکالمہ کیا کہ آئندہ سماعت تک آپ ایم پی او کا کوئی آرڈر پاس نہیں کریں گے۔ جسٹس بابر ستار نے استفسار کیا کہ بتائیں قانون میں کہاں سے آپ یہ اختیار استعمال کر رہے ہیں؟ عدالت نے ایم پی او کے اختیار سے متعلق قانونی معاونت طلب کی، جسٹس بابر ستار نے ریمارکس دیئے کہ ڈی سی صاحب آپ سمجھ رہے ہیں ناں؟۔

بقیہ 25

محکمہ موسمیات جیل روڈ پر 114 ریکارڈ کیا گیا، راولپنڈی کے شالے ویلی ریج روڈ پر ایئر کوالٹی انڈیکس 86 اور شیخوپورہ میں فیصل آباد بائی پاس روڈ پر ایئر کوالٹی انڈیکس 63 نوٹ کیا گیا۔ واضح رہے کہ ایئر کوالٹی انڈیکس کی رینج صفر سے 500 تک ہے، 50 سے کم کو صحت کے لیے بہتر جبکہ 300 سے زائد کو صحت کے لیے خطرناک قرار دیا گیا ہے۔

بقیہ 26

کے لئے آسانیاں پیدا کرنے کی ہدایت کی۔ انہوں نے کہا کہ ڈرائیونگ لائسنس کے اجراء، تجدید، حصول اور طریقہ کار میں جدت لائی جائے۔ ڈرائیونگ لائسنس بنوانے کیلئے روایتی طریقہ کے برعکس جدید کمپیوٹرائزڈ سسٹم کے تحت آن لائن نظام میں تبدیل کر دیا گیا ہے، اس سسٹم کی فعالیت سے میرٹ اور درخواست دہندہ کے ریکارڈ کو شفاف رکھنے، سفارش کلچر اور تاخیری حربوں کا خاتمہ بھی ہوگا۔ اس بابت تمام شہری بغیر کسی سفارش کے اس سسٹم کے تحت لوئر کوہستان پولیس لائسنس برانچ میں اپنا ڈرائیونگ لائسنس بنوانے کے لئے رابطہ کر سکتے ہیں

بقیہ 27

نرسریوں، کباڑ خانوں وغیرہ کا معائنہ کیا، اسسٹنٹ کمشنر سیکرٹریٹ نے ڈینگی ایس او پیز کی خلاف ورزی پر دو فیکٹریاں/نرسیاں سیل کر دی جبکہ مینیجرز کو گرفتار کر کے تھانے منتقل کر دیا گیا، اسسٹنٹ کمشنر سیکرٹریٹ نے دو تجاوزات کرنے والے افراد کو گرفتار کر کے تھانے منتقل کر دیا جبکہ سامان ضبط کر لیا گیا، اور دیگر خلاف ورزی کرنے والوں کو قانون کے مطابق جرمانہ عائد کیا اور تنبیہ کی گئی ہے۔

بقیہ 28

درخواست گزار ڈاکٹر یاسمین راشد کی رہائی کیلئے دائر ضمانت کی درخواستوں پر سماعت کریں گی۔ انسداد دہشت گردی عدالت نے ڈاکٹر یاسمین راشد کی دائر درخواستوں پر فریقین کے وکلا کو دلائل کے لئے طلب کر رکھا ہے۔ ڈاکٹر یاسمین راشد اس وقت جوڈیشل ریمانڈ پر جیل میں ہیں، ان کیخلاف دو مقدمے تھانہ گلبرگ میں درج ہیں جبکہ ایک ماڈل ٹاؤن پولیس نے درج کیا ہے۔

بقیہ 29

لیا۔ ایس ایچ او ظفر اقبال کا کہنا تھا کہ چوروں ڈکیتوں کے خلاف مزید کاروائیاں تیز کی جا رہی ہیں۔ جرائم پیشہ عناصر کیخلاف کاروائی کرنے میں کسی بھی تفتیشی کی کوتاہی قابل قبول نہیں۔ حکام نے ایس ایچ او تھانہ گولڑہ کی کاروائی کو سراہا اور پوری ٹیم کو شاباش دی۔

بقیہ 30

کاروبار جلد بند کرنے سے روزانہ 1500 میگاواٹ سے زائد بجلی کی بچت ہوگی، تجویز پر عملدرآمد کیلئے تمام چیمبرز آف فیڈریشن اور تاجر تنظیموں سے مشاورت شروع کر دی گئی۔ قبل ازیں نگران وفاقی وزیر توانائی محمد علی نے بتایا کہ نگران وزیر اعظم نے بجلی چوری کی روک تھام کیلئے کریک ڈاؤن کی ہدایت کی، ملک میں بجلی کی چوری ہو رہی ہے جسے روکنا ہے۔ ہر علاقے میں الگ الگ سطح پر بجلی چوری ہو رہی ہے، 589 ارب کی بجلی چوری اور بل ادا نہیں کئے جا رہے۔ انکا کہنا تھا کہ بجلی چوری ختم کرنے کیلئے کریک ڈاؤن کریں گے، بجلی چوری ختم اور بل ادا کرنے تک لوگوں کو سستی بجلی نہیں مل سکتی۔ بجلی چوری یا بل ادا نہ کرنے کے باعث دیگر صارفین پر بوجھ پڑتا ہے۔ نگران وزیر توانائی نے بتایا کہ پشاور، کوئٹہ، حیدر آباد، سکھر اور آزاد کشمیر ڈسٹری بیوشن کمپنی میں 479 ارب کا نقصان ہوتا ہے۔ اسلام آباد، لاہور، گوجرانوالہ، فیصل آباد اور ملتان ڈسٹری بیوشن کمپنی میں 100 ارب کا نقصان ہوتا ہے۔ انہوں نے عندیہ دیتے ہوئے کہا کہ جو بجلی کے بل ادا نہیں کرتے ان سے ریکوری کریں گے، بجلی چوری میں ملوث افسران کیخلاف کارروائی ہو رہی ہے۔

بقیہ 31

کی سوا تین لاکھ سے زائد وارداتیں پکڑی ہیں۔ ایم ڈی سوئی ناردرن نے بتایا کہ گیس چوری میں ملوث ان افراد سے اب تک تقریباً ڈھائی ارب روپے ریکور کیے جا چکے ہیں۔ ان کا کہنا تھا کہ سوئی ناردرن نے گزشتہ چار برسوں میں گیس خسارے پر قابو پانے میں بڑی کامیابیاں حاصل کی ہیں۔ ایم ڈی سوئی ناردرن نے بتایا کہ کمپنی کو وفاقی حکومت نے تین سال یعنی مالی سال 2019-20 سے مالی سال 2021-22 تک گیس خسارے میں 18 بی سی ایف تک کمی کا ہدف دیا تھا تاہم کمپنی گیس خسارے میں 23 بی سی ایف تک کمی لانے میں کامیاب ہوئی جس سے ملکی خزانے کو ساڑھے بارہ ارب روپے کی بچت ہوئی۔ انہوں نے بتایا کہ خیبر پختونخواہ میں کرک اور ملحقہ علاقوں میں گیس چوری کی صورتحال سنگین تھی تاہم قانون نافذ کرنے والے اداروں، وفاقی حکومت، وزارت توانائی) پیٹرولیم ڈویژن (اور مقامی انتظامیہ کے تعاون سے علاقے میں گیس چوری کی شرح میں 66 فیصد تک کمی لائی گئی۔ ایم ڈی سوئی ناردرن نے مزید بتایا کہ اسکاڈا کے استعمال سے ریئل ٹائم مانیٹرنگ کے ذریعے کمپنی کو نیٹ ورک میں صنعتی صارفین کی جانب سے چوری یا کم بلنگ کی بروقت اطلاع مل جاتی ہے جس کی مدد سے چوری پر قابو پایا جا رہا ہے۔ انہوں نے بتایا کہ مشتبہ صنعتی کنکشنز پر سائبر لاک کی تنصیب کر دی گئی ہے جس سے چھیڑ چھاڑ کی صورت میں کنٹرول روم پر فوری اطلاع موصول ہو جاتی ہے۔ عامر طفیل کا کہنا تھا کہ تین برسوں کے دوران سوئی ناردرن نے 87 ہزار کلو میٹر نیٹ ورک پر لیکیجز کا خاتمہ کیا ہے۔ ان کا کہنا تھا کہ کمپنی گیس چوری کے خلاف مکمل عدم برداشت کی پالیسی پر عمل پیرا ہے اور اسی لیے گیس چوری میں اعانت پر 361 ملازمین کے خلاف بھی کارروائی کی گئی ہے جس میں ملازمت سے برطرفی، تنزلی اور تنخواہ میں اضافہ روکنے سمیت دیگر کڑی سزائیں شامل ہیں۔ ایم ڈی سوئی ناردرن نے ذرائع ابلاغ کے نمائندوں اور عوام سے اپیل کی کہ وہ گیس چوری کی اطلاع 1199 پر فراہم کر کے گیس چوری کی روک تھام میں کمپنی کا ساتھ دیں۔ ایم ڈی سوئی ناردرن عامر طفیل نے صارفین سے گیس کے سمجھداری سے استعمال کرنے کی درخواست کرتے ہوئے کہا کہ ہمیں گیس، بجلی اور پانی کے استعمال میں اپنی عادات پر نظر ثانی کرنا ہوگی۔ انہوں نے بتایا کہ کمپنی موسم سرما میں کھانا پکانے کے اوقات میں بھرپور پریشر کے ساتھ گیس فراہم یقینی بنانے کے عزم پر کاربند ہے۔ گیس کنکشنز کے حوالے سے سوال کا جواب دیتے ہوئے انہوں نے کہا کہ گیس کنکشنز پر پابندی ہٹانے کا فیصلہ صرف حکومت پاکستان ہی کر سکتی ہے۔ ایم ڈی عامر طفیل نے کہا کہ سوئی ناردرن نے کسٹمر سروسز کے معیار کو مزید بہتر بنانے کے لیے لاہور اور اسلام آباد سے ماڈل کسٹمر سروس سینٹر کے قیام کے منصوبے پر کام کا آغاز کر دیا ہے۔

بقیہ 32

عوام کی ترجمانی کر رہی ہے۔ سراج الحق کا کہنا تھا کہ ملک میں چور بازاری اور مینجمنٹ کے مسائل ہیں، ایل پی جی کی قیمتوں میں حالیہ اضافہ حیران کن ہے، چینی کی قیمت 215 روپے کلو تک پہنچ چکی ہے، عام آدمی پوچھتا ہے پٹرول تو باہر سے درآمد ہوتا ہے مگر چینی کیوں مہنگی ہے، معیشت ٹھیک نہیں ہوتی تو سوسائٹی آہستہ آہستہ انارکی کی طرف جاتی ہے۔ انہوں نے مزید کہا کہ لوگ کہتے ہیں نگران حکومت کمزور ہوتی ہے، یہاں جتنی بھی حکومتیں تھیں شوگر مافیا، لینڈ مافیا اور دیگر تمام مافیاز ان کے ساتھ تھے، موجودہ نگران حکومت میں محدود کابینہ ہے ان کے ساتھ مافیاز والے لوگ نظر نہیں آ رہے، ہم نے ہمیشہ اصولی بات کی، نگران حکومت آئین کے مطابق ذمہ داری نبھاتے ہوئے مقررہ مدت میں صاف و شفاف الیکشن کا انعقاد یقینی بنائے۔

بقیہ 33

طریقوں سے بین الاقوامی مدد لازمی ہوگی۔ ملک کے اندر انسانی سمگلنگ کے 2500 سے زائد مقدمات کی از سر نو تحقیقات کی جائیں گی، مدعیوں کی صلح کے باوجود انسانی اسمگلنگ ناقابل معافی سزا کے لئے قانون سازی کی جائے گی۔

بقیہ 34

ہے۔ نیب نے پوچھا کہ کابینہ ارکان میں کس کس نے خفیہ دستاویزات پر دستخط کیے۔ نیب نے مجھ سے میٹنگ کا احوال پوچھا۔ کابینہ نے خفیہ معاہدے کے تحت فیصلہ لیا تھا۔ میں مشیر تھا اس لیے کابینہ ووٹنگ ممبران میں شامل نہیں تھا۔ میں سمجھتا ہوں شہزاد اکبر کو واپس آنا چاہیے جنہوں نے کیس پیش کیا۔ وہ باہر بیٹھ کر مزے نہ لیں، پاکستان واپس آ کر جواب دیں۔ دوسری جانب ساب عدالت نے 190 ملین پاؤنڈ سکینڈل میں نیب کی جانب سے گرفتاری کی ضرورت نہ ہونے کے بیان پر سینئر قانون دان بابر اعوان کی درخواست ضمانت نمٹا دی۔ منگل کو احتساب عدالت کے جج محمد بشیر نے بابر اعوان کی درخواست ضمانت پر سماعت کی۔ بابر اعوان ایڈووکیٹ اور نیب پراسیکیوٹر سہیل عارف، تفتیشی افسر عمر ندیم کے علاوہ دیگر عدالت میں پیش ہوئے، تفتیشی افسر نے عدالت سے کہا کہ بابر اعوان کے تا حال کوئی وارنٹ جاری نہیں ہوئے، صرف تین کال اپ نوٹسز بطور گواہ بھیجے گئے، بابر اعوان نیب طلبی پر پیش ہوئے اور اپنا جواب بھی جمع کرا دیا ہے۔ اس موقع پر عدالت نے بابر اعوان ایڈووکیٹ سے کہا کہ نیب کے مطابق آپ کی گرفتاری درکار نہیں، وارنٹ نہیں، جس پر بابر اعوان ایڈووکیٹ نے کہا کہ مجھے نوٹس موصول ہوا جس میں نیب نے طلبی کر رکھی تھی، میں نے جواب بھیجا میرے پاس 190 ملین پاؤنڈ کے حوالے سے کوئی دستاویزات نہیں، میں باہر تھا، دوسرا نوٹس نیب کی جانب سے مجھے موصول ہوا، نیب کا کہنا ہے کہ وارنٹ نہیں ہے یہ تو کوئی جواب نہیں، اتنا ہی ہے تو ضمانت کنفرم کر دیں، نیب کو بھی معلوم ہیکہ جو میں نے جواب دیا ٹھیک دیا

بقیہ 35

بتایا بھی گیا کہ آڈیو بشریٰ بی بی کی نہیں ہے، تفتیشی افسر نے کہا کہ بشریٰ بی بی کی ایف آئی اے کو آڈیو کی فرانزک کیلئے بھیجی ہوئی ہے، بشریٰ بی بی کی وائس میچنگ کیلئے وقت دیا جائے۔ جس پر عدالت نے کہا کہ معاملہ رسیدوں کا ہے تو آڈیو کہاں سے آ گئی؟ ایف آئی آر کے مطابق کیس کو لے کر چلیں۔ عدالت نے بشریٰ بی بی کی گرفتاری کی استدعا مسترد کرتے ہوئے ضمانت میں 12 ستمبر تک توسیع کر دی۔ خیال رہے کہ قومی احتساب بیورو (نیب) نے تحریک انصاف کے چیئر مین کی اہلیہ بشریٰ بی بی کو توشہ خانہ کیس میں آج طلب کیا تھا۔ پی ٹی آئی چیئر مین کی اہلیہ بشریٰ بی بی کو آج جمعرات کے روز نیب اسلام آباد میں جوائنٹ انویسٹیگیشن ٹیم کے سامنے پیش ہونے کی ہدایت کی گئی تھی۔ نیب ٹیم نے زمان پارک میں بشریٰ بی بی کے وکلاء کو طلبی کا نوٹس وصول کرایا۔ ذرائع کے مطابق نیب کی مشترکہ تحقیقاتی ٹیم بشریٰ بی بی سے تحقیقات کرے گی، نیب نے بشریٰ بی بی کو 29 اگست کو بھی طلب کیا تھا۔ بشریٰ بی بی اپنے شوہر سے ملاقات کے باعث 29 اگست کو شامل تفتیش نہیں ہوئی تھیں اور ان کے وکیل نے نیب کو طلبی کی نئی تاریخ کی درخواست دی تھی۔ بشریٰ بی بی آج سیکورٹی کے ساتھ عدالت میں پیش ہوئیں جہاں پر ان کی درخواستِ ضمانت میں عدالت نے مزید توسیع کر دی۔

بقیہ 36

ہے، ملزم کو قرار واقعی سزا دلوانے کے لیے تمام قانونی تقاضے پورے کیے جائیں گے

بقیہ 37

۔ فنانس ڈویژن میں ہونے والی اس ملاقات میں دو طرفہ دلچسپی کے امور پر تبادلہ خیال ہوا۔

بقیہ 38

کی انہوں نے بھی پاکستان سویٹ ہوم کی حمایت جاری رکھنے کا عزم کا اظہار کیا جبکہ سر پرست اعلی زمرد خان نے اپنے خیالات کا اظہار کرتے ہوئے کہا کہ اسپیکر راجہ پرویز اشرف نے اصل احسان تب کیا جب وہ پاکستان کے وزیر اعظم کے عہدے پر فائز تھے تو انہوں نے ایچ نائن اسلام آباد میں زمین مختص کی ہمارے یتیم بچوں کو تعلیم دینے کا یہ سفر جاری رہے گا اور قوم کا مستقبل بدل جائے گا پاکستان سویٹ ہوم معاشرے کے سب سے کمزور طبقے کی حفاظت، پرورش اور تعلیم کا ذریعہ ہے یہاں کے بچے اب مختلف اعلی تعلیمی اداروں میں تعلیم حاصل کر رہے ہیں اور ان بچوں نے زندگی کے تمام شعبوں میں اپنی صلاحیتوں کو ثابت کیا ہے یہ پاکستان میں اپنی نوعیت کا پہلا ادارہ ہے جو یتیم بچوں کی ضروریات کو پورا کر رہا ہے

بقہ 39

ٹریکٹر ٹرالی کانسٹیبل پر چڑھا دی جس سے کانسٹیبل سہیل کی 3 پسلیاں اور دایاں بازو ٹوٹ گیا، ٹریکٹر ڈرائیور اور اس کے ساتھیوں کو گرفتار کر لیا گیا۔

بقیہ 40

تحفظ کا شکار ہو گئے۔ تفصیلات کے مطابق محمد یاسر سرگودھا روڈ یونائیٹڈ بنک سے رقم لیکر نکلا تو ڈاکوؤں نے روک کر 77 ہزار روپے کی رقم اور فون فش فارم کے قریب گلزار احمد سے رکشہ چھین لیا' لاری اڈا کے باہر اویس سے نقدی' فون چھین لیا' جج والا قبرستان کے قریب اقبال حسن کی دکان کے تالے توڑ کر لاکھوں کے سپیئر پارٹس' گلشن کالونی کے ارشد اقبال سے 1 لاکھ روپے' فون

بقیہ 41

ایچ کیو کا رخ کرتے ہیں آپکی جانب سے ہمدردی کے دو الفاظ مریض کی نصف بیماری ختم کر دیتے ہیں ڈاکٹرز کو صحیح معنوں میں مسیحا بن کر دکھانا ہوگا ایم ایس ڈاکٹر فرحت جمیلہ اور ڈاکٹر عامر نے انہیں ترقیاتی کاموں کے حوالے سے بریفنگ دی ڈپٹی کمشنر نے اسسٹنٹ کمشنر مراد حسین نیکوکارہ سے کہا کہ وہ ٹی ایچ کیو ہسپتال کے معاملات پر نظر رکھیں اور باقاعدگی سے ہسپتال کے دورے کریں اور تمام علاج معالجے کی سہولیات مریضوں تک بغیر کسی دقت کے پہنچانے میں اپنا کلیدی کردار ادا کرتے رہیں

بقیہ 42

پہنچا کر قوم کا سر فخر سے بلند کیا ہے۔ ارض پاک کے تحفظ کے لیے شہدا کی قربانیاں رائیگاں نہیں جائیں گی نگران وزیر اعلیٰ بلوچستان نے کہ قوم اپنی افواج کے شانہ بشانہ کھڑی ہے۔ انہوں نے دکھ کی اس گھڑی میں شہدا کے لواحقین سے تعزیت و ہمدردی کا اظہار کرتے ہوئے شہداء کے درجات کی بلندی اور لواحقین کے لیے صبر جمیل کی دعا کی۔

بقیہ 43

پہنچا کر قوم کا سر فخر سے بلند کیا ہے۔ ارض پاک کے تحفظ کے لیے شہدا کی قربانیاں رائیگاں نہیں جائیں گی نگران وزیر اعلیٰ بلوچستان نے کہ قوم اپنی افواج کے شانہ بشانہ کھڑی ہے۔ انہوں نے دکھ کی اس گھڑی میں شہدا کے لواحقین سے تعزیت و ہمدردی کا اظہار کرتے ہوئے شہداء کے درجات کی بلندی اور لواحقین کے لیے صبر جمیل کی دعا کی۔

بقیہ 44

انگوٹھی، بندے اور بریسلٹ واچ لینے کا بھی الزام ہے۔ نیب ذرائع کا کہنا ہے کہ تحائف کی قیمت کا شفاف تخمینہ لگانے کیلئے انہیں توشہ خانہ میں جمع ہی نہیں کروایا گیا، قومی احتساب بیورو (نیب) نے بشریٰ بی بی کو توشہ خانہ کیس میں آج طلب کیا تھا۔ پی ٹی آئی چیئر مین کی اہلیہ بشریٰ بی بی کو آج جمعرات کے روز نیب اسلام آباد میں جوائنٹ انویسٹیگیشن ٹیم کے سامنے پیش ہونے کی ہدایت کی گئی تھی۔ نیب ٹیم نے زمان پارک میں بشریٰ بی بی کے وکلاء کو طلبی کا نوٹس وصول کرایا۔ ذرائع کے مطابق نیب کی مشترکہ تحقیقاتی ٹیم بشریٰ بی بی سے تحقیقات کرے گی، نیب نے بشریٰ بی بی کو 29 اگست کو بھی طلب کیا تھا۔ بشریٰ بی بی اپنے شوہر سے ملاقات کے باعث 29 اگست کو شامل تفتیش نہیں ہوئی تھیں اور ان کے وکیل نے نیب کو طلبی کی نئی تاریخ کی درخواست دی تھی۔ جب کہ توشہ خانہ جعل سازی کیس میں پولیس نے بشریٰ بی بی کی گرفتاری مانگ لی۔ ڈسٹرکٹ اینڈ سیشن کورٹ میں توشہ خانہ جعلی سازی کیس کی سماعت ہوئی۔ پولیس نے موقف اپنایا کہ تفتیش آگے بڑھانے کے لیے بشریٰ بی بی گرفتاری مطلوب ہے، وکیل سلمان صفدر نے کہا کہ تفتیش کے دوران بتایا بھی گیا کہ آڈیو بشریٰ بی بی کی نہیں ہے، عدالت نے بشریٰ بی بی کی گرفتاری کی استدعا مسترد کرتے ہوئے ضمانت میں 12 ستمبر تک توسیع کر دی۔

بقیہ 45

روٹی کی کوئی فکر نہیں ہے، بڑا آدمی کرپشن کرتا ہے اور سزا غریب کو ملتی ہے، جتنی تیزی سے آبادی بڑھ رہی ہے اتنی تیزی سے ہی کاروباری ادارے اور کارخانے بند ہو رہے ہیں، عوام کے جذبات اور مسائل پر پوری توجہ دینی ہوگی۔ انہوں نے کہا کہ حالات مزید بگڑ گئے تو کسی کے بس کی بات نہیں ہوگی، بات اب یا کبھی نہیں تک پہنچ گئی ہے جس کا فوری حل تلاش کرنا بہت ضروری ہے، عوام کی گاڑی چھوٹ گئی تو پھر کسی سے پکڑی نہیں جائے گی۔

بقیہ 46

وائز قومی وصوبائی اسمبلیوں کی نشستوں کی کوٹہ کا تعین کر دیا گیا ہے۔ بریفنگ میں مزید بتایا گیا کمیٹیوں نے اپنا کام شروع کر دیا جو شیڈول کے مطابق مکمل ہوگا، الیکشن کمیشن نے حلقہ بندیوں پر کام کی رفتار پر اطمینان کا اظہار کیا۔

بقیہ 47

کر دی قتل کی خوفناک واردات کے بعد عوام میں سخت تشویش پائی جاتی ہے تفصیلات کے مطابق کھوئی رٹہ کے نواحی علاقہ بروٹھ کے مقام پر مکئی کی فصل سے نوجوان کی جلی ہوئی ناقابل شناخت نعش برآمد ہوئی جس کا سر دھڑ کے ساتھ نہیں تھا اور بس ہڈیوں کا ڈھانچہ ہی تھا اطلاع ملتے ہی تھانہ پولیس کھوئی رٹہ کے اور ریسکیو کے اہلکار موقع پہنچ گئے نعش کو ٹی ایچ کیو کھوئی رٹہ لایا گیا نعش کے پاس سے ملنے والی اشیاء سے ورثا نے شناخت کی جس کے مطابق نوجوان کی شناخت محمد سمیر ولد محمد صدیق ساکن بروٹھ کھوئی رٹہ عمر 35 سال سے ہوئی ورثاء کے مطابق نوجوان 13 دن قبل سے گھر سے لاپتہ ہوا تھا تو نوجوان کا موٹر سائیکل کچھ دن بعد جب گندگی کے ڈھیر سے ملا تو گھر والوں نے تھانہ پولیس کھوئی رٹہ میں گمشدگی کی درخواست دی جس کے تقریبا پانچ چھ دن کے بعد نوجوان کی نعش برآمد ہوئی نوجوان کی موت پر کہرام مچا گیا والدین پر غشی کے دورے اور ہر آنکھ اشکبار بارٹھی قتل کی لرزہ خیز واردات سے علاقہ میں خوف و ہراس پھیل گیا۔

بقیہ 48

بحق جبکہ 4 زخمی ہو گئے، واضع رہے، ڈمپر بیسیوں گھروں کے چراغ گل کر چکے ہیں، ان کے خلاف کوئی شنوائی نہیں ہوئی ریسکیو ذرائع کے مطابق حادثہ تیز رفتاری کے باعث پیش آیا، ڈمپر تیز رفتاری کی وجہ سے بے قابو ہو کر کھڑی ٹریکٹر ٹرالی سے جا ٹکرایا جس کے نتیجے میں 3 افراد موقع پر دم توڑ گئے جبکہ 4 افراد زخمی ہو گئے، ریسکیو ترجمان کے مطابق حادثے کی اطلاع ملتے ہی ریسکیو ٹیمیں موقع پر پہنچ گئیں اور زخمیوں کو ابتدائی طبی امداد فراہم کرنے کے بعد اٹک ہسپتال منتقل کر دیا گیا جبکہ پولیس نے موقع پر جاں بحق ہونیوالے افراد کی لاشیں تحویل میں لے کر کارروائی شروع کر دی ہے۔

بقیہ 49

پر کارروائی کی جائے گی۔

بقیہ 50

موقع کو مستقل طور پر انتظامی ہتھیاروں پر انحصار کرنے کے بجائے نظام کو بہتر بنانے کے لیے استعمال کریں گے۔۔ جب کہ ڈالر کی اسمگلنگ میں ملوث افراد کے گرد گھیرا تنگ ہونے لگا ہے۔ پنجاب حکومت نے بڑے پیمانے پر پالیسی مرتب کر لی۔ ڈالر کی اسمگلنگ اور ذخیرہ اندوزی میں ملوث جرائم پیشہ افراد کیخلاف کریک ڈاؤن کا آغاز کر دیا گیا، اسمگلرز، سہولت کاروں، سرکاری افسران اور سرپرستوں کی نشاندہی کر لی گئی۔ ذرائع کے حوالے سے بتایا گیا ہے کہ اجناس اور کرنسی کے کاروبار میں اہم پالیسی اصلاحات بھی جاری ہیں۔ اس سلسلے میں زمینی، سمندری راستے اور ہوائی اڈوں پر نگرانی کے نظام کو اپ گریڈ کیا جا رہا ہے، جبکہ سامان اور کرنسی کی غیر قانونی نقل و حرکت کی اجازت نہیں ہوگی

بقیہ 51

سے زائد عرصہ گزر جانے کے بعد محکمانہ کارروائی ہو سکتی ہے یا نہیں؟ عدالت نے کہا کہ پیڈا (PEEDA) ایکٹ 2006ء کی شق 21 کے تحت ملازم کی ریٹائرمنٹ کے دو سال کے اندر اندر محکمانہ کارروائی کی جا سکتی ہے، سپریم کورٹ ایک فیصلے میں اصول طے کر چکی ہے کہ پیڈا قانون کا مقصد اچھی طرز حکمرانی اور سرکاری ملازمین میں خود احتسابی کا حدف حاصل کرنا ہے، یہ قانون حاضر سروس ملازمین اور ان ریٹائر ملازمین کے خلاف محکمانہ کارروائی سے متعلق ہے جن کے خلاف کارروائی ریٹائرمنٹ کے ایک سال کے اندر اندر کی گئی ہو۔ فیصلے میں کہا گیا کہ مذکورہ ملازم دس جنوری 2017ء کو ریٹائر ہوا جبکہ اس کے خلاف محکمانہ کارروائی 24 فروری 2020ء کو شروع ہوئی، ملازم کے خلاف کارروائی پیڈا ایکٹ 2006ء کی خلاف ورزی ہے، سروس ٹریبونل نے قانون کے مطابق درست فیصلہ دیا، اپیل مسترد کی جاتی ہے۔

بقیہ 52

پاکستان اس نہج پر کیسے پہنچا، 75 سال سے ملک میں تجربے کئے جا رہے ہیں۔ انہوں نے کہا کہ نواز شریف نے پاکستان میں امن قائم کیا اور سی پیک کا منصوبہ شروع کیا یہ بات درست ہے کہ پاکستان کو ایٹمی قوت بنانے پر کچھ قوتیں نواز شریف سے ناراض ہیں تاہم نواز شریف سے دوست ممالک خوش ہیں۔ انہوں نے کہا کہ 9 مئی کے واقعات مذہم ہو رہے ہیں اور عالمی قوتیں پی ٹی آئی کی حمایت میں سامنے آ گئی ہیں۔ وہ مالیاتی ادارے جن کا کوئی حق نہیں بنتا وہ ہمارے اندرونی معاملات میں مداخلت کر رہے ہیں۔ انہوں نے کہا کہ پاکستان کے اداروں پر حملہ کر کے عالمی عدالتوں میں جانے کے منصوبے بنائے جا رہے ہیں۔ مہنگائی اور قرضوں کا انبار لینے پر نوٹس لیا جانا چاہیئے تھا۔

بقیہ 53

وائرل کرنے کی دھمکیاں دیتے ہوئے بلیک میل کرتا تھا۔ ایف آئی اے کا کہنا ہے کہ ملزم کے قبضے سے 2 موبائل فونز اور سمز برآمد کر لی گئیں، جبکہ ملزم کے موبائل فونز کو فارنزک تجزیے کیلئے لیب بھجوایا جائے گا۔

بقیہ 54

یوسف عدالت کے سامنے پیش ہوئے۔ چیف جسٹس اسلام آباد ہائیکورٹ جسٹس عامر فاروق نے ریمارکس دیئے کہ چھٹیاں ختم ہو رہی ہیں آپ کا مرکزی کیس جلد ساعت کے لیے مقرر کر دیتے ہیں۔ وکیل درخواست گزار نے استدعا کی کہ ایف آئی اے، نیب اور پولیس کو دیگر کیسز میں گرفتاری سے روکا جائے۔ وکیل سلمان صفدر کی جانب سے چوہدری ظہور الٰہی اور مولانا عبدالستار نیازی کیسز کا حوالہ دیا گیا۔ وکیل سلمان صفدر نے کہا کہ پہلے چھٹیاں تھی اس لیے میں نے زیادہ زور نہیں دیا۔ چیف جسٹس نے ریمارکس دیئے کہ اب بھی چھٹیاں چل رہی ہیں۔ وکیل نے کہا کہ ابھی تک رپورٹ نہیں آئی چیئر مین پی ٹی آئی کے خلاف کتنے کیسز ہیں کتنوں میں گرفتاریاں ہوئیں۔ نو مئی کہتے ہوئے میں گھبراتا ہوں، نو مئی کو میں پیش ہوا تھا۔ چیف جسٹس نے ریمارکس دیئے کہ اس طرح کرتے ہیں اس پٹیشن کو مقرر کر دیتے ہیں، رپورٹ دوبارہ منگوا لیتا ہوں، وکیل سلمان صفدر نے کہا کہ تازہ رپورٹ منگوا لیں تا کہ تفصیلات سامنے آ جائیں۔ چیف جسٹس نے ریمارکس دیئے کہ کیس کو جلد مقرر کرنے اور اس پٹیشن پر آرڈر بھی کر دیتا ہوں۔ آپ کی درخواست پر رجسٹرار آفس کے کچھ اعتراضات ہیں۔ سلمان صفدر نے کہا کہ تقریباً دو سو کے قریب کیسز رجسٹرڈ ہو چکے ہیں، آج کل ہماری مشکلات کافی حد تک بڑھ گئی ہیں۔ اسلام آباد میں گزشتہ ڈیڑھ سال سے قوانین کی بہت خلاف ورزی کی گئی۔ اسلام آباد پولیس نے سیاسی انتقام کے کیسز میں قانون کی بالادستی ہی ختم کر دی۔ گرمیوں کی چھٹیوں میں ہی میں کہنا چاہ رہا تھا کہ ان معاملات کیلئے کوئی خصوصی بنچ تشکیل دے۔ چیف جسٹس نے کہا کہ کیس کو جلد مقرر کرنے اور اس پٹیشن پر آرڈر بھی کر دیتا ہوں، بعد ازاں کیس کی سماعت ملتوی کر دی گئی۔

بقیہ 55

دفاع کی خصوصی تقریب کا انعقاد کیا گیا، وزیر اعلیٰ محسن نقوی نے الحمرا آرٹس کونسل میں منعقدہ یوم شہدا و دفاع کی تقریب میں خصوصی شرکت کی، جبکہ سیاسی سماجی نمائندگان اور چوہنگ پریس کلب کے عہدیداروں کی شرکت، محکمہ اطلاعات و ثقافت کے زیر اہتمام 6 ستمبر کے شہدا کو خراج عقیدت پیش کرنے کیلئے تقریب کا انعقاد کیا گیا، تقریب کے مہمانان خصوصی شہدا کے اہل خانہ تھے، خصوصی تقریب میں شہدا دفاع وطن کو شاندار انداز میں خراج عقیدت پیش کیا گیا، گلوکارہ عذرا جہاں، صنم ماروی، شفقت امانت علی اور معروف وائلنسٹ رئیس خان نے اپنے فن کا مظاہرہ کیا، رئیس خان نے وائلن پر ملی نغموں کی دھنیں پیش کیں،

بقیہ 56

شخصیت حسین ثاقب نے خطاب کیا اور اپنے خیالات کا اظہار کرتے ہوئے کہا کہ موجودہ دور میں قلم قبیلہ سے تعلق رکھنے والے افراد پر بھاری ذمہ داری عائد ہوتی ہے کہ وہ معاشرے کے حقیقی مسائل اجاگر کرنے کے لئے اپنے قلم کو مثبت انداز میں استعمال کریں۔ حق و صداقت پر اپنی صحافتی ذمہ داریاں سرانجام دیں انہوں نے کہا میں نے یہاں بطور مہمان خصوصی شرکت نہیں کہ بلکہ یہ میرا اپنا اور میرا یہ آبائی گھر ہے، حسین ثاقب نے کہا کہ صحافی معاشرے کی تیسری آنکھ اور مظلوم کی آواز ہوتا ہے ایک صحافی کو غیر متنازع ہونا چاہیے اسکی کسی بھی ایک سیاسی جماعت سے وابستگی نہیں ہونی چاہیے

بقیہ 57

۔ آئی پی پیز کی بجلی کی پیداواری لاگت 78 روپے فی یونٹ تک پہنچ گئی، پن بجلی سے بجلی کی پیداواری قیمت 5 روپے فی یونٹ ہے۔ دوسری جانب آئی ایم ایف بجلی بلوں میں 15 ارب روپے کا ریلیف دینے پر راضی ہو گیا۔ بجلی بلوں میں ریلیف کیلئے ایف بی آر کا اہم کردار رہا، فیڈرل بورڈ آف ریونیو نے دو ماہ میں 20 ارب روپے کا زیادہ ٹیکس جمع کیا۔ ذرائع کے مطابق ایف بی آر کی کارکردگی سے مطمئن ہو کر آئی ایم ایف نے 15 ارب روپے کی منظوری دی۔ جبکہ نگران وزیر اعظم انوار الحق کاکڑ، نگران خزانہ شمشاد اختر اور نگران وزیر توانائی محمد علی کی کوششیں بھی رنگ لے آئیں، ذرائع کے مطابق بجلی کے 200 یونٹس تک والے صارفین کیلئے 3 سے 4 روپے ریلیف کی منظوری دی گئی۔ بجلی کے 200 یونٹس تک صارفین کیلئے ادائیگیاں مؤخر کرنے پر بھی ریلیف دیا گیا۔

بقیہ 58

کا امکان ہے۔ امپورٹرز نے کہا ہے کہ 15 ستمبر کو روس سے پہلا جہاز 60 ہزار میٹرک ٹن گندم لیکر کراچی پہنچے گا، دوسرا جہاز 23 سے 25 ستمبر کو کراچی پہنچے گا۔ جہازوں میں 60، 60 ہزار میٹرک ٹن گندم ہو گی۔ امپورٹرز کے مطابق روس سے گندم آنے کے بعد ملک بھر میں آٹے کی قیمتوں میں کمی آ جائے گی۔ روسی گندم کراچی پہنچ کر 100 روپے فی کلو میں پڑے گی، روسی گندم آنے سے پورا سال وافر مقدار میں گندم دستیاب ہوگی۔ امپورٹرز نے یہ بھی بتایا کہ اس وقت اوپن مارکیٹ میں گندم کی قیمت 125 کلو اور آٹا کی قیمت 160 روپے کلو ہے۔ دوسری جانب لاہور میں فلار ملز ڈیلرز نے آٹا 3 روپے فی کلو مہنگا کر دیا۔ آٹا ڈیلرز کے مطابق 10 کلو آٹے کا تھیلا 30 روپے اور 20 کلو آٹے کا تھیلا 50 روپے مہنگا ہو گیا۔ یاد رہے کہ اس سے قبل لاہور کی اوپن مارکیٹ میں گندم کی قیمت میں فی من اضافہ کیا گیا تھا۔ گندم کی قیمت میں مزید 50 روپے فی من اضافہ کیا گیا جس کے بعد مارکیٹ میں گندم کی قیمت 5050 روپے ہو گئی تھی۔ جبکہ حکومت کی جانب سے سرکاری آٹے کی قیمتوں میں بھی 100 فیصد سے زائد اضافہ کیا گیا تھا۔ یوٹیلیٹی اسٹورز پر 20 کلو آٹا 1 ہزار 5 سو 44 روپے مہنگا کیا گیا، 10 کلو کے تھیلے کی قیمت میں بھی اضافہ ہوا۔ 20 کلو آٹے کا تھیلا 2 ہزار 8 سو 40 روپے کا ملے گا۔ صارفین کو 10 کلو آٹے کا تھیلا 7 سو 72 روپے مہنگا ملے گا جس کی قیمت 1 ہزار 4 سو 20 روپے تک پہنچ گئی۔ اس سے قبل صارفین کیلئے 20 کلو آٹے کا تھیلا 1 ہزار 2 سو چھیانوے روپے کا تھا۔

بقیہ 59

صدر لاہور چیمبر کی بھی چیف آف آرمی سٹاف سے ملاقات ہوئی اور خوشی ہے کہ افواج پاکستان بھی معیشت کی بحالی میں کردار ادا کر رہی ہیں۔ صدر مملکت نے کہا کہ لاہور چیمبر کے صدر کی چیف آف آرمی سٹاف سے ملاقات میں خلیج سے انویسٹمنٹ، سیاسی مسائل اور معاشی معاملات پر ایک مکالمے کی طرح گفتگو ہوئی۔ انہوں نے کہا کہ چیف آف آرمی سٹاف سے آپ کی ملاقات امید کی کرن ہے۔ کاشف انور نے ڈاکٹر عارف علوی کو آگاہ کیا کہ چیف آف آرمی سٹاف سے ملاقات مثبت اور تعمیری تھی۔ اس ملاقات میں روپے کی گرتی قدر، مہنگائی، ٹیکسز، سمگلنگ، توانائی، بین الاقوامی تعلقات، فارن انویسٹمنٹ، چارٹر آف اکانومی سمیت دیگر ایشوز پر تفصیلی گفتگو ہوئی۔ صدر لاہور چیمبر نے کہا کہ ہم ٹیکس اور معیشت سمیت ہر شعبہ میں اپنی ذمہ داری ادا کر رہے ہیں۔ لاہور چیمبر میں اس وقت تقریباً 25 فیصد خواتین کام کر رہی ہیں۔ ہمیں اس تعداد کو بھی بڑھانا ہے۔

بقیہ 60

پر ڈاکٹر عمران خان نے ڈینگی مہم سے متعلق تفصیلی بریفنگ دی اور بتایا گیا کہ ہری پور سے متصل اضلاع میں ڈینگی کے مثبت کیس رپورٹ ہوئے ہیں اس لئے حفاظتی اقدامات کے طور پر حساس یونین کونسل جن میں کھلابٹ، حطار، پانڈک، پنیاں، ہری پور سنٹرل شامل ہیں میں گھروں کے اندر مچھر مار سپرے شروع کرنے کی ضرورت ہے۔ اس ضمن میں تفصیلی تبادلہ خیال کے بعد لوکل گورنمنٹ اور ہیلتھ ڈیپارٹمنٹ کو 2 دن کے اندر شیڈول فائنل کر کے متعلقہ علاقوں میں سپرے شروع کرنے کے احکامات جاری کئے گئے۔

بقیہ 61

والے بیان میں ترجمان گورنر ہاؤس نے کہا کہ گورنر حاجی غلام کا علی نتھیا گلی میں قیام کے دوران معمولی بلڈ پریشر بڑھ گیا تھا، بلڈ پریشر بڑھنے کے باعث گورنر کو آج صبح ایوب میڈیکل کمپلیکس ایبٹ آباد فوری شفٹ کیا گیا تھا تاہم اب بلڈ پریشر معمول پر آ گیا ہے۔ ترجمان نے کہا کہ گورنر خیبر پختونخوا تاحال ہسپتال میں داخل ہیں

بقیہ 62

20، ملتان میں 5، فیصل آباد میں 4، قصور میں 3، جبکہ گوجرانوالا، ننکانہ صاحب، بہاولپور، چکوال، جھنگ اور چنیوٹ میں ڈینگی کا ایک ایک نیا مریض سامنے آیا۔ ان کا کہنا تھا کہ پنجاب کے ہسپتالوں میں اس وقت ڈینگی کے کل 93 مریض زیر علاج ہیں جن میں سے 4 کی حالت تشویشناک ہے، ضلع لاہور کے ہسپتالوں میں ڈینگی کے 52 مریض زیر علاج ہیں، رواں سال پنجاب میں کوئی شہری ڈینگی کی وجہ سے جاں بحق نہیں ہوا

بقیہ 63

کے کیسز میں خاتون پولیس افسر کی اہمیت کئی گنا بڑھ جاتی ہے۔ انہوں نے کہا کہ جنسی زیادتی کیسز میں دیگر فوجداری کیسز کی طرح تفتیش کی ضرورت ہے۔ جسٹس طارق سلیم نے کہا کہ ثبوت لیبارٹری بھیجنے میں تاخیر یا میڈیکل وقت پر نہ ہونے سے کیس کمزور ہو جاتا ہے جس کا فائدہ ملزم کو ہوتا ہے۔ عدالت نے ڈی پی او سیالکوٹ کی رپورٹ کی روشنی میں خاتون کی درخواست نمٹا دی۔ یاد رہے کہ خاتون نے گینگ ریپ کی دفعات کو زنا سے بدلنے کے پولیس کے اقدام کو چیلنج کیا تھا۔

بقیہ 64

فیاض کو 3 کلو 45 گرام چرس اور 715 گرام ہیروئن جبکہ خالد کو 2 کلو 55 گرام چرس اور 570 گرام ہیروئن سمیت گرفتار کر لیا۔ ملزمان کے خلاف امتناع منشیات ایکٹ کے تحت مقدمات درج کر لئے گئے ہیں

بقیہ 65

کی تربیت کا سلسلہ جاری رکھنے سے متعلق جلد تفصیلی اشتہار شائع کرنے، سکول و کالج میں فروغ حمد و نعت کیلئے کام کو مزید بڑھانے، بزم کا ماہانہ اجلاس ہر ماہ کے پہلے اتوار کو کرانے پر اتفاق سمیت پانچ نئے شامل ہونے والے ممبران کو خوش آمدید کہا گیا۔ اجلاس میں ڈپٹی جنرل سیکرٹری قاضی بدرالدین کو عمرہ کی سعادت حاصل کرنے پر مبارکباد پیش کرنے جبکہ حضرت خواجہ خواجگان خواجہ خان محمد رحمت اللہ علیہ کے فرزند صاحبزادہ سعید احمد کے دنیا سے رخصت ہونے پر ان کیلئے دعائے مغفرت کی گئی، بزم کو فعال رکھنے کیلئے تمام اراکین نے نیک خواہشات کا اظہار کیا۔ اجلاس کی خاص بات یہ رہی کہ گردونواح سے کافی تعداد میں بزم کے اراکین اور نئے ممبران نے شرکت کی اور اجلاس کو کامیاب بنایا۔ اجلاس کا اختتام دعا اور بہترین ضیافت سے ہوا۔

بقیہ 66

ے ایس پی آپریشنز کی غیر مشروط معافی مسترد کرتے ہوئے عدالت نے فرد جرم عائد کر دی۔ اسلام آباد ہائی کورٹ میں سماعت کے دوران ڈی سی اسلام آباد نے غیر مشروط معافی مانگ لی، جس پر جسٹس بابر ستار نے ریمارکس دیے کہ آج فرد جرم عائد کرنے کے لیے مقرر ہے۔ اس کیس میں 6 ماہ کی قید ہے۔ آپ بھی کچھ عرصہ جیل میں رہ لیں۔ آپ کو بھی معلوم ہو کہ دوسرے کیسے جیل میں رہتے ہیں۔ ڈی سی اسلام آباد عرفان نواز میمن اور ایس ایس پی آپریشنز جمیل ظفر کی جانب سے وضاحتی جواب عدالت میں جمع کرایا گیا۔ ایڈووکیٹ جنرل اسلام آباد ایاز شوکت بھی بطور پراسیکیوٹر عدالت کے سامنے پیش ہوئے۔ جسٹس بابر ستار نے اختیارات سے تجاوز پر توہین عدالت کیس میں ڈی سی اسلام آباد پر فرد جرم عائد کر دی۔ عدالت نے استفسار کیا کہ کیا آپ نے الزامات سن لیے ہیں؟ ڈی سی اسلام آباد نے عدالت میں صحت جرم سے انکار کیا، جس پر جسٹس بابر ستار نے ریمارکس دیے کہ کھلی عدالت میں آپ کے سامنے چارج پڑھا گیا۔ دوران سماعت ایس ایس پی آپریشنز جمیل ظفر پر بھی فرد جرم عائد کرنے کی کارروائی کا آغاز ہوا، جس پر انہوں نے بھی عدالت میں صحت جرم سے انکار کر دیا۔ عدالت نے استفسار کیا کہ کیا آپ دفاع پیش کرنا چاہتے ہیں؟ جس پر ایس ایس پی آپریشنز نے جواب دیا کہ مجھے وقت دے دیا جائے۔ عدالت میں توہین ساعت کے دوران ایس پی فاروق بٹر پر بھی فرد جرم عائد کر دی گئی، جس پر انہوں نے صحت جرم سے انکار کیا۔ بعد ازاں عدالت نے وکیل قیصر امام کو توہین کیس میں پراسیکیوٹر تعینات کر دیا۔

وزارت داخلہ نے انسانی اسمگلنگ کی روک تھام کیلئے نیشنل ایکشن پلان کی منظوری دیدی

وزارت داخلہ نے نیشنل ایکشن پلان کی منظوری دیتے ہوئے کہا کہ نیشنل ایکشن پلان کو 2025 تک مکمل کیا جائے گا

پلان کے تحت سمگل ہونے والوں کے خلاف کارروائیاں نہ ہو سکے گی، سمگلرز کی سزا میں اضافہ کے لئے وزارت قانون کو خط لکھا جائے گا

اسلام آباد (خصوصی رپورٹر) انسانی سمگلنگ کی روک تھام کے لیے حکومت کا بڑا اقدام، وزارت داخلہ نے دو سالہ نیشنل ایکشن پلان کی منظوری دیدی۔ تفصیلات کے مطابق وزارت داخلہ نے نیشنل ایکشن پلان کی منظوری دیتے ہوئے کہا کہ نیشنل ایکشن پلان کو 2025 تک مکمل کیا جائے گا، انسانی سمگلنگ ناقابل معافی جرم ہے، سمگلروں کا ڈیٹا بینک بنے گا۔ وزارت دخلہ نے ایف آئی اے انٹی ہیومن اسمگلنگ کی سفارش پر نیشنل ایکشن پلان کی منظوری دی، پلان کے تحت نیشنل کوآرڈینیشن کمیٹی بنے گی، پلان کے تحت صوبائی کوآرڈینیشن کمیٹی اور ضلعی ویجیلنس کمیٹیاں بھی بنیں گی۔ پلان کے تحت سمگل ہونے والوں کے خلاف کارروائیاں نہ ہوسکے گی، سمگلرز کی سزا میں اضافہ کے لئے وزارت قانون کو خط لکھا جائے گا، انٹرنیشنل سمگلرز کے لئے سفارتی (بقیہ نمبر 33)

لاہور: لاہور ہائیکورٹ کا جنسی زیادتی کے مقدمات کی تفتیش کیلئے اسپیشل یونٹ بنانے کا حکم

نگران حکومت آئین کے مطابق شفاف الیکشن کا انعقاد یقینی بنائے، سراج الحق

نگران حکومت آئین کے مطابق ذمہ داری نبھاتے ہوئے شفاف الیکشن کا انعقاد یقینی بنائے، امیر جماعت اسلامی

سراج الحق کا کہنا تھا کہ ملک میں چور بازاری اور مینجمنٹ کے مسائل ہیں، ایل پی جی کی قیمتوں میں حالیہ اضافہ حیران کن ہے

لاہور (سٹاف رپورٹر) امیر جماعت اسلامی سراج الحق نے کہا ہے کہ نگران حکومت آئین کے مطابق ذمہ داری نبھاتے ہوئے شفاف الیکشن کا انعقاد یقینی بنائے۔ سراج الحق سے نگران وفاقی وزیر مذہبی امور انیق احمد نے ملاقات کی جس میں ملکی سیاسی صورتحال، اقلیتوں کے تحفظ اور دیگر امور پر تبادلہ خیال کیا گیا۔ اس موقع پر گفتگو کرتے ہوئے وفاقی وزیر مذہبی امور انیق احمد کا کہنا تھا کہ تمام آسمانی کتابوں پر ایمان لائے بغیر ایمان مکمل نہیں ہوتا، ہمارے پرچم میں سفید رنگ اقلیتوں کی نمائندگی کرتا ہے، جب تک ہمارے پرچم میں سفید رنگ کی پٹی نہ ہو ہمارا پرچم مکمل نہیں ہوتا۔ امیر جماعت اسلامی سراج الحق نے کہا کہ اسلام اور ہمارے ملک کا آئین اقلیتوں کو مکمل تحفظ فراہم کرتا ہے، اقلیتوں کے حقوق کی حفاظت ہم سب کی ذمہ داری ہے، جماعت اسلامی 100 فیصد (بقیہ نمبر 32)

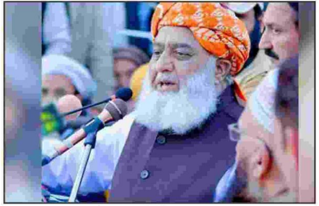

لاہور: موجودہ صورتحال میں فوری الیکشن ناگزیر ہیں: مولانا فضل الرحمان

190 ملین پاؤنڈ کیس، امین اسلم نے شہزاد اکبر کی وطن واپسی کا مطالبہ کر دیا

میں سمجھتا ہوں شہزاد اکبر کو واپس آنا چاہیے جنہوں نے کیس پیش کیا

سابق پی ٹی آئی رہنما کی نیب میں بیان ریکارڈ کرانے کے بعد میڈیا سے گفتگو

اسلام آباد (نیوز رپورٹر) پی ٹی آئی کے سابق رہنما امین اسلم 190 ملین پاؤنڈ کیس میں نیب میں پیش ہوئے جہاں نیب راولپنڈی نے ان سے دو گھنٹے سے زائد تفتیش کی جب کہ اس دوران امین اسلم نے بیان بھی ریکارڈ کروا دیا۔ امین اسلم نے بعدازاں میڈیا سے گفتگو کرتے ہوئے کہا کہ میں متعلقہ کابینہ میٹنگ میں تھا، اس لیے نیب نے بیان ریکارڈ کروانے کے لیے بلایا تھا۔ صحافی نے پوچھا آپ وعدہ معاف گواہ تو نہیں بننے جا رہے؟ جس پر امین اسلم نے کہا کہ نہیں وعدہ معاف گواہ بننے جیسا کچھ نہیں (بقیہ نمبر 34)

توشہ خانہ جعل سازی کیس میں پولیس نے بشریٰ بی بی کی گرفتاری مانگ لی

وکیل سلمان صفدر نے کہا کہ تفتیش کے دوران بتایا بھی گیا کہ آڈیو بشریٰ بی بی کی نہیں ہے

عدالت نے بشریٰ بی بی کی گرفتاری کی استدعا مسترد کرتے ہوئے ضمانت میں 12 ستمبر تک توسیع کر دی

اسلام آباد (جنرل رپورٹر) عدالت نے توشہ خانہ جعل سازی کیس میں بشریٰ بی بی کی گرفتاری کی استدعا مسترد کرتے ہوئے ضمانت میں 12 ستمبر تک توسیع کر دی۔ تفصیلات کے مطابق توشہ خانہ جعل سازی کیس میں پولیس نے چیئرمین پی ٹی آئی عمران خان کی اہلیہ بشریٰ بی بی کی گرفتاری مانگ لی۔ ڈسٹرکٹ اینڈ سیشن کورٹ میں توشہ خانہ جعلی سازی کیس کی سماعت ہوئی۔ پولیس نے موقف اپنایا کہ تفتیش آگے بڑھانے کے لیے بشریٰ بی بی کی گرفتاری مطلوب ہے، وکیل سلمان صفدر نے کہا کہ تفتیش کے دوران (بقیہ نمبر 35)

لاہور: عرس حضرت داتا گنج بخش کا آج آخری روز، زائرین کی جوق در جوق حاضری

فیصل آباد، شہر اور گردونواح میں چوری، ڈکیتی و راہزنی کی وارداتوں کا سلسلہ جاری

پولیس شہر بھر کی ناکہ بندیوں کے باوجود سماج دشمن عناصر کو پکڑنے میں کامیاب نہ ہو سکی

فیصل آباد (کرائم رپورٹر) فیصل آباد شہر اور گردونواح میں چوری، ڈکیتی و راہزنی کی وارداتوں کا سلسلہ جاری، 130 سے زائد مقامات پر وارداتیں، وارداتوں کے دوران لاکھوں کا مال وزر لوٹ کر فرار ہو گئے، جبکہ درجنوں شہریوں کو موٹرسائیکلوں سے محروم کر دیا گیا، پولیس شہر بھر کی ناکہ بندیوں کے باوجود سماج دشمن عناصر کو پکڑنے میں کامیاب نہ ہوسکی، نہتے شہری جگہ جگہ لٹتے رہے، مسلح ڈاکوؤں نے محنت کش کو قتل کر دیا، پولیس خواب خرگوش کے مزے لوٹتی رہی، شہری عدم (بقیہ نمبر 40)

ڈرائیور نے پولیس اہلکار پر ٹریکٹر چڑھا دیا، کانسٹیبل کی پسلیاں ٹوٹ گئیں

لاہور (نیوز رپورٹر) لاہور میں ٹریکٹر پر سوار افراد کو داتا دربار کے قریب سے گزرنے سے روکنے پر ڈرائیور نے پولیس کی اینٹی رائٹ فورس کے جوان پر ٹریکٹر چڑھا دیا۔ پولیس کے مطابق ٹریکٹر ٹرالی پر سوار 5 افراد نے دربار جانے کیلئے بیریئر کراس کرنے کی کوشش کی جس پر کانسٹیبل سہیل نے انہیں روکا تو پانچوں افراد گالم گلوچ کرنے لگے اور ڈرائیور نے (بقیہ نمبر 39)

اسپیکر قومی اسمبلی نے عبدالمصور و مسکینہ جان ہاسٹل، کمپلیکس کا افتتاح کیا

زمرد خان کا متزلزل جذبہ یتیموں، ضرورت مندوں کی خدمت ہے راجہ پرویز اشرف

یتیم بچوں کو تعلیم دینے کا یہ سفر جاری رہے گا اور قوم کا مستقبل بدل جائے گا زمرد خان

گوجر خان (قمر شہزاد) یوم دفاع کے سلسلے میں اسپیکر قومی اسمبلی راجہ پرویز اشرف کی سویٹ ہوم کیڈٹ کالج آمد اور عبدالمصور و مسکینہ جان ہاسٹل اینڈ کمپلیکس کا افتتاح کیا پاکستان سویٹ ہوم کیڈٹ کالج کے سرپرست اعلی زمرد خان نے ایک پروقار تقریب کا انعقاد جس میں اسپیکر قومی اسمبلی نے خطاب کرتے ہوئے کہا کہ زمرد خان کا متزلزل جذبہ پاکستان سویٹ ہوم کا مشن یتیموں اور ضرورت مندوں کی خدمت ہے جو کہ قابل رشک ہے یہ وہ جگہ ہے جہاں ملک کا مستقبل بنایا جا رہا ہے یہ کیڈٹ کالج خوشحال پاکستان اور روشن مستقبل کی ضمانت ہے یہاں تعلیم سے مستفید ہو کر بچے ملک کے مستقبل کو روشن کریں گے مزید برآں انہوں نے کہا کہ پاکستان کو ہائبرڈ جنگ کے شدید چیلنجز کا سامنا ہے اتحاد اور رواداری قائم کر کے پاکستان کو ترقی کی راہ پر گامزن کیا جاسکتا ہے جبکہ اس موقع پر سماجی و کاروباری شخصیت راجہ سفیر اکبر ولد راجہ علی اکبر، جنہوں نے پاکستان سویٹ ہوم کیڈٹ کالج سوہاوہ کے قیام کے لیے اپنی پوری زمین وقف (بقیہ نمبر 38)

ڈاکٹر شمشاد اختر سے گورنر سندھ محمد کامران ٹیسوری کی ملاقات

اسلام آباد (سٹاف رپورٹر) نگران وزیر خزانہ و محصولات ڈاکٹر شمشاد اختر سے جمعرات کو یہاں گورنر سندھ محمد کامران ٹیسوری نے ملاقات کی۔ فنانس ڈویژن میں ہونے والی اس ملاقات میں دوطرفہ دلچسپی کے امور پر تبادلہ خیال ہوا۔ نگران وزیر خزانہ و محصولات ڈاکٹر شمشاد اختر سے جمعرات کو یہاں گورنر سندھ محمد کامران ٹیسوری نے ملاقات کی (بقیہ نمبر 37)

06 سالہ بچی سے نازیبا حرکات کرنے والا ملزم گرفتار، ریس کورس پولیس

ملزم کو قرار واقعی سزا دلوانے کے لیے تمام قانونی تقاضے پورے کیے جائیں گے

راولپنڈی (جنرل رپورٹر) ریس کورس پولیس کی فوری کارروائی، 06 سالہ بچی سے نازیبا حرکات کرنے والا ملزم گرفتار۔ تفصیلات کے مطابق ریس کورس پولیس کو متاثرہ بچی کے والد نے درخواست دی کہ ملزم عبدالقدیر نے اُس کی بیٹی کے ساتھ نازیبا حرکات کیں ہیں، متاثرہ بچی کے والد کی درخواست پر ریس کورس پولیس نے فوری مقدمہ درج کر کے ملزم عبدالقدیر کو گرفتار کر لیا، ایس پی پوٹھوہار محمد وقاص خان کا کہنا تھا کہ خواتین اور بچوں پر تشدد، زیادتی اور ہراسمنٹ نا قابل برداشت (بقیہ نمبر 36)

کمشنر راولپنڈی کے ہمراہ DC و RPO راولپنڈی کا THQ گوجر خان کا وزٹ

ایم ایس ڈاکٹر فرحت جمیلہ نے ہسپتال میں جاری ترقیاتی کاموں کے متعلق بریفنگ دی

آپ کی ہمدردی کے دو الفاظ مریض کی نصف بیماری ختم کر دیں گے لیاقت چھٹہ

گوجر خان (قمر شہزاد) کمشنر راولپنڈی کا ڈی سی راولپنڈی حسن وقار چیمہ، سید خرم علی آر پی او راولپنڈی اور اسسٹنٹ کمشنر گوجرخان میاں مراد حسین نیکوکارہ کے ہمراہ تحصیل ہیڈ کوارٹر ہسپتال گوجرخان کا وزٹ ہسپتال آمد پر ایم ایس ڈاکٹر فرحت جمیلہ، اے ایم ایس ڈاکٹر عمر فاروق، چائلڈ سپیشلسٹ ڈاکٹر عامر اور سٹاف نے انکو ہسپتال کا تفصیلی معائنہ کروایا کمشنر راولپنڈی لیاقت چھٹہ نے ہسپتال میں جاری ترقیاتی کاموں کا جائزہ لیا اور ہسپتال کے تمام وارڈ، ایمرجنسی، لیبارٹری، فارمیسی اور صفائی ستھرائی کے انتظامات کو چیک کے ساتھ ہسپتال میں آئے مریضوں سے فرداً فرداً مل کر ان سے گورنمنٹ کی جانب دی جانے والی سہولیات اور ڈاکٹر و سٹاف کے رویے کے متعلق دریافت کیا وارڈز میں ایڈمٹ مرد و خواتین نے بتایا کہ ادویات اور دیگر سہولیات ہسپتال سے ہی مل رہی ہیں اور کسی بھی قسم کی کوئی دشواری نہ ہے کمشنر راولپنڈی نے ڈاکٹرز اور سٹاف کو کہا کہ تحصیل بھر سے ہزاروں کی تعداد میں پریشان حال لوگ ٹی (بقیہ نمبر 41)

ارض پاک کے تحفظ کے لئے شہداء کی قربانیاں رائیگاں نہیں جائیں گی، نگران وزیر اعلیٰ بلوچستان

کوئٹہ (جنرل رپورٹر) نگران وزیر اعلیٰ بلوچستان میر علی مردان خان ڈومکی نے پاک افغان سرحد کے قریب چترال بارڈر پر دہشتگردی کے واقعہ میں 4 سکیورٹی اہلکاروں کی شہادت پر دکھ اور افسوس کا اظہار کیا ہے، جمعرات کو وزیر اعلیٰ سیکرٹریٹ سے جاری ایک بیان میں انہوں نے کہا کہ دہشتگردی واقعہ کی مذمت کرتے ہیں اس حملے کے دوران فوری جوابی کارروائی میں 12 دہشتگردوں کی ہلاکت پاک فوج کی جرات و بہادری کا ثبوت ہے، پاک فوج نے دلیری سے دہشت گردوں کو بھاری نقصان (بقیہ نمبر 42)

بشریٰ بی بی پر ہیرے اور سونے کے زیورات لینے کا الزام، نیب نے تحقیقات شروع کر دیں

اسلام آباد (جنرل رپورٹر) چیئرمین پی ٹی آئی عمران خان کی اہلیہ بشریٰ بی بی نیب راولپنڈی آفس میں کمبائنڈ انویسٹی گیشن ٹیم کے سامنے پیش ہو گئیں۔ نیب ذرائع کا کہنا ہے کہ بشریٰ بی بی سے لاکٹ، چین، کانٹے، 2 انگوٹھیاں اور بریسلٹ لینے کے الزامات پر سوالات پوچھے جائیں گے۔ بشریٰ بی بی پر سونے اور ہیرے کا نیکلس، سونے اور ہیرے کا بریسلٹ، سونے اور ہیرے کی (بقیہ نمبر 43)

پکڑ دھکڑ، ڈنڈا مسئلے کا حل نہیں، سب کو مل بیٹھ کر سنگین معاشی بحران کا حل تلاش کرنا ہوگا' شیخ رشید

لاہور (نیوز رپورٹر) عوامی مسلم لیگ کے سربراہ و سابق وزیر داخلہ شیخ رشید نے کہا ہے کہ پکڑ دھکڑ اور ڈنڈا مسئلے کا حل نہیں، سب کو مل بیٹھ کر سنگین معاشی بحران کا حل تلاش کرنا ہوگا، اب مسئلہ اقتصادی اور معاشی ہے سیاسی نہیں رہا، عوام کا نام ہی ریاست ہے، عوام خوشحال ہوں گے تو ریاست خوشحال ہوگی۔ اپنے بیان میں انہوں نے کہا کہ بڑے بزنس مین کو ہمیشہ سبسڈی چاہیے، اسے غریب کی دو وقت کی (بقیہ نمبر 44)

آئی ٹی بورڈ اور نادرا کا الیکشن نتائج مرتب کرنے والے سسٹم پر مکمل اظہار اطمینان

الیکشن کمیشن میں رزلٹ مرتب کرنے کے سسٹم پر بریفنگ دی گئی، بریفنگ میں سسٹم پر عملدرآمد کا عملی مظاہرہ بھی دکھایا گیا

بریفنگ میں الیکشن کمیشن ممبران، وفاقی وزیر، سیکرٹری آئی ٹی، نیشنل آئی ٹی بورڈ اور نادرا کے سینئر افسروں نے شرکت کی

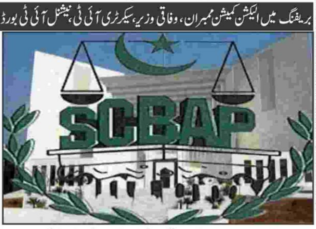

اسلام آباد: 90 روز میں انتخابات کرانے کا حکم دینے کیلئے سپریم کورٹ بار کی درخواست کو نمبر الاٹ

اسلام آباد (خصوصی رپورٹر) نیشنل آئی ٹی بورڈ اور نادرا نے الیکشن کمیشن کے نتائج مرتب کرنے والے سسٹم پر مکمل اظہار اطمینان کر دیا۔ الیکشن کمیشن میں رزلٹ مرتب کرنے کے سسٹم پر بریفنگ دی گئی، بریفنگ میں سسٹم پر عملدرآمد کا عملی مظاہرہ بھی دکھایا گیا، بریفنگ میں الیکشن کمیشن ممبران، وفاقی وزیر، سیکرٹری آئی ٹی، نیشنل آئی ٹی بورڈ اور نادرا کے سینئر افسروں نے شرکت کی۔ شرکا نے الیکشن کمیشن کے نتائج مرتب کرنے کے سسٹم پر مکمل اطمینان کا اظہار کیا، الیکشن کمیشن کی جانب سے حلقہ بندیوں پر جاری کام پر بریفنگ دیتے ہوئے بتایا گیا حلقہ بندی کمیٹیوں کی ٹریننگ مکمل ہو چکی ہے، ڈسٹرکٹ (بقیہ نمبر 45)

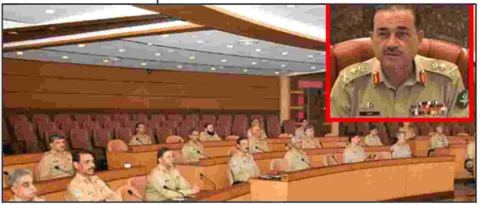

راولپنڈی: دہشتگردوں، سہولت کاروں سے مکمل طاقت کیساتھ نمٹیں گے: کور کمانڈرز کانفرنس

محکمہ صحت خیبر پختون خوا: دورانِ ڈیوٹی موبائل فون کے استعمال پر پابندی

موبائل کے استعمال پر مریضوں اور عملے کے درمیان لڑائی جیسے واقعات ہو چکے ہیں

پشاور (نیوز رپورٹر) خیبر پختون خوا (کے پی) کے محکمہ صحت نے دوران ڈیوٹی موبائل فون کے استعمال پر پابندی عائد کر دی۔ اس حوالے سے محکمہ صحت نے تمام اسپتالوں اور ڈسٹرکٹ ہیلتھ آفیسرز کو مراسلہ بھیج دیا۔ محکمہ صحت نے مراسلے میں کہا ہے کہ موبائل کے استعمال سے متعلق عوامی شکایات سامنے آ رہی ہیں، موبائل کے استعمال پر مریضوں اور عملے کے درمیان لڑائی جیسے واقعات ہو چکے ہیں۔ مراسلے میں کہا گیا ہے کہ ڈیوٹی کے اوقات میں موبائل فون کے استعمال سے مریضوں کا علاج متاثر ہوتا ہے۔ خیبر پختون خوا کے محکمہ صحت نے یہ بھی کہا ہے کہ دورانِ ڈیوٹی موبائل فون استعمال کرنے (بقیہ نمبر 48)

کھوئی رٹہ؛ قتل کی لرزہ خیز واردات قتل کے بعد مبینہ طور پر نعش کو جلا دیا گیا

نعش گلی سڑی حالت میں مکئی کی فصل سے برآمد ہوئی تھانہ پولیس کھوئی رٹہ اور ریسکیو موقع پر پہنچ گئی

کھوئی رٹہ (نیوز رپورٹر) کھوئی رٹہ میں نوجوان کے قتل کی لرزہ خیز واردات قتل کے بعد مبینہ طور پر نعش کو جلا دیا گیا نعش گلی سڑی حالت میں مکئی کی فصل سے برآمد ہوئی تھانہ پولیس کھوئی رٹہ اور ریسکیو موقع پر پہنچ گئی نعش کو تحصیل ہیڈکوارٹر ہسپتال کھوئی رٹہ لایا گیا جہاں شناخت اور پوسٹ مارٹم کے بعد نوجوان کی نعش ورثا کے حوالہ کر دی گئی تھانہ پولیس کھوئی رٹہ نے مقدمہ درج کر کے تحقیقات شروع (بقیہ نمبر 46)

رائیونڈ روڈ پر ٹریفک حادثہ میں 3 افراد جاں بحق، 4 زخمی

رائیونڈ (کرائم رپورٹر) رائیونڈ روڈ پر ٹریفک حادثہ میں 3 افراد جاں بحق، 4 زخمی، رائیونڈ روڈ پر واقع ارائیاں سٹاپ کے قریب ڈمپر اور ٹریکٹر ٹرالی میں تصادم کے نتیجے میں 3 افراد جاں (بقیہ نمبر 47)

کراچی: یوم فضائیہ آج قومی جوش و جذبے اور حب الوطنی سے منایا جا رہا ہے

بنوں: بھتہ نہ دینے کے تنازع پر فائرنگ، پولیس اہلکار سمیت 2 افراد جاں بحق

بنوں (جنرل رپورٹر) بنوں میں تھانہ زبردست ہوید میں بھتہ نہ دینے کے تنازع پر دو فریقین میں فائرنگ کا واقعہ پیش آیا ہے۔ پولیس کے مطابق فائرنگ کے تبادلے میں پولیس اہلکار سمیت دو افراد جاں بحق ہوگئے، جاں بحق ہونیوالوں میں فریق اول سے پولیس کانسٹیبل ولی رحمان جبکہ فریق دوم کے عمر گل شامل ہیں۔ پولیس کی جانب سے واقعے کی تفتیش کی جا رہی ہے۔ بنوں میں تھانہ زبردست ہوید میں بھتہ نہ دینے کے تنازع پر دو فریقین میں (بقیہ نمبر 49)

فواد چوہدری نے ڈالر کی قیمت میں کمی کا کریڈٹ آرمی چیف کو دے دیا

بلیک مارکیٹ کے خلاف کریک ڈاؤن شروع ہوتے ہی ڈالر کی قیمت نیچے آگئی

اسلام آباد (نیوز رپورٹر) بلیک مارکیٹ کے خلاف کریک ڈاؤن شروع ہوتے ہی ڈالر کی قیمت نیچے آگئی۔ ماہرین کے مطابق ایکسچینج کمپنیوں میں سادہ لباس اہلکاروں کی تعیناتی کے بعد بلیک مارکیٹ کا خاتمہ ہوگیا۔ بلیک مارکیٹ میں کمی کے باعث اوپن مارکیٹ میں ڈالر کی قیمتوں میں زبردست کمی ہوئی۔ گذشتہ روز ڈالر کی غیر قانونی خرید و فروخت روکنے کے لیے وفاقی حکومت نے ایکسچینج کمپنیز کے باہر سادہ لباس اہلکار تعینات کیے تھے۔ سابق وفاقی وزیر فواد چوہدری نے اس کا کریڈٹ آرمی چیف کو دے دیا۔ انہوں نے سماجی رابطے کی ویب سائٹ ٹویٹر پر ٹویٹ کرتے ہوئے کہا کہ آرمی چیف اور ان کی ٹیم کی بروقت مداخلت نے پاکستان کو کرنسی مارکیٹ میں بلیک مارکیٹرز کی طرف سے پیدا ہونے والے انتشار سے بچا لیا ہے۔ فواد چوہدری نے مزید کہا کہ حالات میں بہتری آئی ہے اور امید ہے کہ سٹیٹ بینک اور فن اس (بقیہ نمبر 50)

سرکاری ملازم کیخلاف محکمانہ کارروائی ریٹائرمنٹ کے دو سال بعد نہیں ہو سکتی، سپریم کورٹ

تحقیقاتی کمیٹی نے نومبر 2020ء میں یہ تجویز دی کہ ایگزیکٹو انجینئر کی پنشن سے 55 لاکھ روپے ریکور کیے جائیں

سرکاری ملازم کے خلاف کارروائی ریٹائرمنٹ کے دو سال کے اندر ہی ہو سکتی ہے، محکمہ آبپاشی کے چیف انجینئر کے کیس میں فیصلہ

ملازم کے خلاف کارروائی پیڈا ایکٹ 2006ء کی خلاف ورزی ہے، سروس ٹریبونل نے قانون کے مطابق درست فیصلہ دیا، اپیل مسترد کی جاتی ہے

اسلام آباد (سٹاف رپورٹر) سپریم کورٹ نے فیصلہ دیا ہے کہ کسی بھی سرکاری ملازم کے خلاف محکمانہ کارروائی ریٹائرمنٹ کے دو سال کے اندر اندر ہی ہو سکتی ہے اس کے بعد نہیں۔ سپریم کورٹ نے پانچ صفحات پر مشتمل فیصلہ جاری کر دیا۔ تفصیلی فیصلہ جسٹس مسرت ہلالی نے تحریر کیا ہے۔ فیصلے میں کیس سے متعلق بتایا گیا ہے کہ محمد افضل انجم طور راول ڈیم ڈویژن اسلام آباد میں چیف انجینئر کے عہدے پر تعینات تھے، محکمہ آب پاشی پنجاب نے محکمانہ کارروائی کا آغاز کرتے ہوئے ایگزیکٹو انجینئر کو ریٹائرمنٹ کے 3 سال بعد شوکاز نوٹس جاری کیا جس میں ملزم پر مس کنڈکٹ اور کرپشن کے الزامات عائد کیے گئے تھے۔ تحقیقاتی کمیٹی نے نومبر 2020ء میں یہ تجویز دی کہ ایگزیکٹو انجینئر کی پنشن سے 55 لاکھ روپے ریکور کیے جائیں، ٹریبونل نے فروری 2022ء میں محکمانہ آرڈر کالعدم قرار دے کر پنشن اور تمام مراعات ادا کرنے کا حکم دیا۔ عدالت نے فیصلے میں کہا کہ ہمارے سامنے یہ سوال تھا کہ کیا کسی شخص کی ریٹائرمنٹ کے تین سال (بقیہ نمبر 51)

نواز شریف سے دوست ممالک خوش ہیں، میاں جاوید لطیف

دشمن ملک کی معیشت کی صورتحال کو دیکھ کر کارروائیاں کر رہا ہے

بتایا جائے کہ پاکستان اس نہج پر کیسے پہنچا، 75 سال سے ملک میں تجربے کیے جا رہے ہیں

اسلام آباد (نیوز رپورٹر) پاکستان مسلم لیگ (ن) کے رہنما میاں جاوید لطیف نے کہا ہے کہ نواز شریف سے دوست ممالک خوش ہیں تاہم کئی عالمی قوتیں اور دنیا کے بعض ممالک پی ٹی آئی لیڈر کی حمایت میں سامنے آرہے ہیں۔ جمعرات کو یہاں پریس کانفرنس سے خطاب کرتے ہوئے میاں جاوید لطیف نے کہا کہ چند ہفتوں سے پاکستان میں دہشت گردی کی ایک نئی لہر نظر آرہی ہے، دشمن تب وار کرتا ہے جب ریاست اسے کمزور نظر آتی ہے، دشمن ملک کی معیشت کی صورتحال کو دیکھ کر کارروائیاں کر رہا ہے۔ انہوں نے کہا کہ قوم کو گومگو کی کیفیت سے نکالنا ہے تو اسے حقائق سے آگاہ کیا جائے اور بتایا جائے کہ (بقیہ نمبر 52)

اسلام آباد ہائیکورٹ کا عمران خان کی گرفتاری روکنے کی درخواست جلد مقرر کرنے کا عندیہ

اسلام آباد (نیوز رپورٹر) اسلام آباد ہائیکورٹ نے چیئرمین پی ٹی آئی کی گرفتاری روکنے کی درخواست جلد مقرر کرنے کا عندیہ دیا ہے۔ اسلام آباد ہائیکورٹ میں عمران خان کی دیگر کیسز میں گرفتاری سے روکنے کی درخواست پر اعتراضات کے ساتھ سماعت ہوئی، چیف جسٹس عامر فاروق چیئرمین نے درخواست پر سماعت کی، وکیل سلمان صفدر اور خالد (بقیہ نمبر 54)

پوٹھوہار پریس کلب گوجر خان کے نومنتخب عہدیداران کی حلف برداری کی تقریب

معروف ادبی شخصیت حسین ثاقب اور سیف انور چیہ کی بطور مہمان خصوصی شرکت

اے سی، ڈی ایس پی، بار کے صدر و جنرل سیکرٹری خصوصی طور پر مدعو

صحافی کو غیر متنازع اور کسی ایک پارٹی سے وابستہ نہیں ہونا چاہیے حسین ثاقب

گوجر خان (قمر شہزاد) پوٹھوہار پریس کلب گوجر خان کے نومنتخب عہدیداران کی حلف برداری کی تقریب معروف شاعر صحافی ادبی شخصیت حسین ثاقب کی بطور مہمان خصوصی شرکت اور نومنتخب عہدیداران سے حلف لیا دیگر مہمان خصوصی میں ڈائریکٹر آر ڈی اے سیف انور چیہ اسسٹنٹ کمشنر گوجرخان میاں مراد حسین نیکوکارہ، ڈی ایس پی سرکل گوجرخان سلیم خٹک، صدر بار ایسوسی ایشن گوجرخان کے صدر محمد عرفان قریشی، جنرل سیکرٹری چوہدری اخلاص اور پوٹھوہار پریس کلب کی نومنتخب کابینہ اور ممبران نے شرکت کی، تقریب کا آغاز تلاوت قرآن پاک اور نعت رسول مقبول سے ہوا جس کی سعادت نصیر چشتی نے حاصل کی اسٹیج سیکرٹری کے فرائض منتظر امام رضوی نے ادا کیے، اس موقع پر چیئرمین پوٹھوہار پریس کلب شہزاد قریشی، صدر عامر وزیر ملک، جنرل سیکرٹری راجہ اسد محمود، سینئر نائب صدر راجہ عمر لطیف نے خطاب کیا اور آنے والے معزز مہمانوں کا شکریہ ادا کیا جبکہ اس تقریب کے مہمان خصوصی معروف ادبی (بقیہ نمبر 56)

نیپرا نے پن بجلی منصوبوں کیلئے نیا اوسط ٹیرف جاری کر دیا

ذرائع کے مطابق بجلی کے 200 یونٹس تک والے صارفین کیلئے 3 سے 4 روپے ریلیف کی منظوری دی گئی

آئی پی پیز کی بجلی کی پیداواری لاگت 78 روپے فی یونٹ تک پہنچ گئی، پن بجلی سے بجلی کی پیداواری قیمت 5 روپے فی یونٹ ہے

اسلام آباد (نیوز رپورٹر) پن بجلی منصوبوں کیلئے نیا اوسط ٹیرف 4 روپے 95 پیسے فی یونٹ مقرر کر دیا گیا۔ تفصیلات کے مطابق نیپرا نے پن بجلی منصوبوں کیلئے نیا اوسط ٹیرف جاری کر دیا ہے، پن بجلی منصوبوں کیلئے نیا اوسط ٹیرف 4 روپے 95 پیسے فی یونٹ مقرر کیا گیا۔ اس سے قبل پن بجلی منصوبوں کیلئے اوسط ٹیرف 3 روپے 85 پیسے فی یونٹ تھا، مالی سال 2022-23ء کیلئے نیا اوسط ٹیرف جاری کیا گیا، پن بجلی کے بعض منصوبوں کی پیداواری لاگت 1 روپے 54 پیسے فی یونٹ ہے۔ مالی سال 2022-23ء کیلئے واپڈا کو 154 ارب روپے کا ریونیو درکار ہے، جبکہ واپڈا نے صوبوں کو پانی کے استعمال کے منافع کے طور پر 40 ارب روپے ادا کرنے ہیں۔ 15 کروڑ 60 لاکھ روپے ارسا کو چارجز کی مد میں ادا کئے جائیں گے، پن بجلی منصوبوں کی کیپسٹی پیمنٹ صفر ہے۔ بتایا گیا ہے کہ پن بجلی منصوبوں کے آئی پی پیز سے ٹیک آن پے بنیادوں پر بجلی خریدی جا رہی ہے، بجلی کی قیمتوں کو کنٹرول کرنے میں پن بجلی کا 50 فیصد حصہ ہے (بقیہ نمبر 57)

مہنگائی کے ستائے عوام کیلئے اچھی خبر، آٹے کی قیمت میں 15 سے 20 روپے کلو کمی کا امکان

کراچی (سٹاف رپورٹر) مہنگائی کے ستائے عوام کیلئے اچھی خبر، آٹے کی قیمت کم ہونے کا امکان ہے۔ تفصیلات کے مطابق رواں ماہ آٹے کی فی کلو قیمت میں 15 سے 20 روپے کی (بقیہ نمبر 58)

پنجاب کی تاریخ میں پہلی بار 6 ستمبر یوم دفاع کی خصوصی تقریب کا گذشتہ رات الحمراء میں انعقاد

چوہنگ، ہنجروال (نیوز رپورٹر) پنجاب کی تاریخ میں پہلی بار 6 ستمبر یوم دفاع کی خصوصی تقریب کا گذشتہ رات الحمراء میں انعقاد، وزیر اعلیٰ محسن نقوی کی شرکت، نگران وزیر اعلیٰ محسن نقوی کی ہدایت پر پنجاب کی تاریخ میں پہلی بار یوم شہدا و (بقیہ نمبر 55)

قابل اعتراض تصاویر وائرل کرنے کی دھمکیاں دینے والا ملزم گرفتار کر لیا گیا

ملزم گزشتہ کئی ماہ سے شکایت کنندہ کو ہراساں کر رہا تھا، جس کے بعد ملزم لطیف شاہ کو گرفتار کیا گیا

اسلام آباد (جنرل رپورٹر) وفاقی تحقیقاتی ادارے (ایف آئی اے) نے مانسہرہ میں کارروائی کرتے ہوئے قابل اعتراض تصاویر وائرل کرنے کی دھمکیاں دینے کے ملزم کو گرفتار کر لیا۔ ایف آئی اے کا کہنا ہے کہ ملزم گزشتہ کئی ماہ سے شکایت کنندہ کو ہراساں کر رہا تھا، جس کے بعد ملزم لطیف شاہ کو گرفتار کیا گیا ہے۔ ترجمان ایف آئی اے نے کہا کہ ملزم شکایت کنندہ کو قابل اعتراض تصاویر اور ویڈیو (بقیہ نمبر 53)

آرمی چیف قابل عزت و احترام ہیں، پی پی رہنما ناصر حسین شاہ

بہت ساری ایسی باتیں ہیں جو آرمی چیف نے نہیں کہیں لیکن وہ سوشل میڈیا پر آ رہی ہیں

اسلام آباد (سٹاف رپورٹر) پاکستان پیپلز پارٹی کے سابق وزیر سید ناصر حسین شاہ کا کہنا ہے کہ آرمی چیف قابل عزت و احترام ہیں۔ وہ کراچی میں بزنس کمیونٹی سے ملاقات کرنے آئے تھے۔ آرمی چیف نے اسمگلنگ کے خاتمے اور کچے کے آپریشن کی بات کی ہے۔ کچے میں آپریشن ہم بھی چاہتے ہیں۔ ہم نے بھی کہا تھا کہ وہاں ہمیں سپورٹ چاہیئے۔ ناصر حسین شاہ نے مزید کہا کہ بہت ساری ایسی باتیں ہیں جو آرمی چیف نے نہیں کہیں لیکن وہ سوشل میڈیا پر آ رہی ہیں، اس کی تردید بھی آئی ہے۔ سابق وزیر نے مزید کہا کہ اگر کوئی اس طرح کا نام نہاد سسٹم ہے تو اس کے خلاف ایکشن ہونا چاہیئے۔ جب کہ صدر مملکت ڈاکٹر عارف علوی نے گورنر ہاؤس لاہور میں لاہور چیمبر کے صدر کاشف انور سے خصوصی ملاقات کی جس میں ان سے چیف آف آرمی سٹاف جنرل عاصم منیر سے لاہور چیمبر کے صدر کی ملاقات کے حوالے سے تبادلہ خیال کیا۔ صدر مملکت نے کہا کہ وہ لاہور چیمبر سے بات کرنا چاہتے تھے کیونکہ گذشتہ دنوں (بقیہ نمبر 59)

ہری پور، ایڈیشنل ڈپٹی کمشنر کی زیر صدارت ڈسٹرکٹ ڈینگی پروگرام کے حوالے سے اجلاس کا انعقاد

ہری پور (نیوز رپورٹر) ہری پور، ایڈیشنل ڈپٹی کمشنر فنانس اینڈ پلاننگ حمیرا محمود کی زیر صدارت ڈسٹرکٹ ڈینگی پروگرام کے حوالے سے میٹنگ کا انعقاد کیا گیا، جس میں اسسٹنٹ ڈائریکٹر لوکل گورنمنٹ، ڈاکٹر عمران خان فوکل پرسن ڈسٹرکٹ ڈینگی ایکشن پلان، تحصیل سپروائزر، ویلج سیکرٹریز اور محکمہ صحت کے ٹیکنیکل سٹاف نے شرکت کی۔ اس موقع (بقیہ نمبر 60)

گورنر خیبر پختونخوا کا نتھیا گلی میں قیام کے دوران بلڈ پریشر معمولی بڑھ گیا، ترجمان گورنر ہاؤس

پشاور (نیوز رپورٹر) گورنر ہاؤس خیبر پختونخوا کے ترجمان نے کہا ہے کہ گورنر خیبر پختونخوا حاجی غلام کا نتھیا گلی میں قیام کے دوران بلڈ پریشر معمولی بڑھ گیا تھا، دفتر پریس سیکرٹری برائے گورنر خیبر پختونخوا کی جانب سے جمعرات کو جاری ہونے (بقیہ نمبر 61)

الیکشن کمیشن آف پاکستان
ELECTION COMMISSIONS OF PAKISTAN

اسلام آباد: آئی ٹی بورڈ اور نادرا کا الیکشن نتائج مرتب کرنے والے سسٹم پر مکمل اظہار اطمینان

جنسی زیادتی کے مقدمات کی تفتیش کیلئے اسپیشل یونٹ بنانے کا حکم

ثبوت لیبارٹری بھیجنے میں تاخیر یا میڈیکل وقت پر نہ ہونے سے کیس کمزور ہو جاتا ہے

لاہور (جنرل رپورٹر) لاہور ہائی کورٹ نے جنسی زیادتی کے مقدمات کی تفتیش کے لیے پنجاب میں اسپیشل یونٹ بنانے کا حکم دے دیا۔ جسٹس طارق سلیم نے سیالکوٹ میں گینگ ریپ کی شکار خاتون کی درخواست پر فیصلہ سنا دیا۔ اُنہوں نے کیس کا فیصلہ سناتے ہوئے کہا ہے کہ کئی کیسز ناقص تفتیش کی وجہ سے عدالتوں میں فیل ہو جاتے ہیں، اینٹی ریپ ایکٹ کے تحت کئی اضلاع میں اسپیشل یونٹ نہیں بنے۔ جسٹس طارق سلیم نے کہا کہ اسپیشل یونٹ میں خاتون پولیس افسر کا ہونا ضروری ہے، بچوں (بقیہ نمبر 63)

مانسہرہ پولیس کا ٹارگٹڈ آپریشن، 2 ملزمان 6 کلو 385 گرام منشیات سمیت گرفتار

مانسہرہ (نیوز رپورٹر) مانسہرہ پولیس نے ٹارگٹڈ آپریشن کے دوران 2 منشیات فروشوں کو گرفتار کر کے 6 کلو 385 گرام منشیات برآمد کر لی۔ پولیس کے مطابق مانسہرہ کے تھانہ شنکیاری کی حدود میں ڈھوڈیال کے علاقے میں پولیس نے منشیات ڈیلروں کے خلاف ٹارگٹڈ آپریشن کیا اور اس دوران ملزم (بقیہ نمبر 64)

پی ٹی آئی رہنماؤں کی گرفتاری؛ ڈی سی اسلام آباد پر توہین عدالت کی فرد جرم عائد

اسلام آباد (نیوز رپورٹر) پی ٹی آئی رہنماؤں کی ایم پی او آرڈرز کے تحت گرفتاری پر ڈی سی اسلام آباد پر توہین عدالت کی فرد جرم عائد کر دی گئی۔ شہریار آفریدی اور شاندانہ گلزار کے خلاف ایم پی او آرڈرز جاری کرنے میں اختیارات سے تجاوز پر توہین عدالت کیس میں ڈی سی اسلام آباد اور ایس (بقیہ نمبر 66)

اسلام آباد: سول جج عاصم کو نوکری سے برخاست کرنیکی درخواست، وفاق، وزارت داخلہ سے جواب طلب

قاضی احمد الحسینی کی زیر صدارت بزم حسان کا مشاورتی اجلاس

بزم کو فعال رکھنے کیلئے تمام اراکین نے نیک خواہشات کا اظہار کیا

قاضی محمد احمد الحسینی اور زیر صدارت مولانا محمد اسماعیل تنولی کی زیر صدارت منعقد ہوا

ایبٹ آباد (جنرل رپورٹر) بزم حسان کا مشاورتی اجلاس جامع مسجد محمدی میر عالم ٹاون ایبٹ آباد میں قاضی محمد احمد الحسینی اور زیر صدارت مولانا محمد اسماعیل تنولی کی زیر صدارت منعقد ہوا۔ اجلاس کا آغاز تلاوت پاک سے ہوا جس کے بعد اراکین نے اپنے مخصوص انداز میں ہدیہ نعت پیش کر کے بزم کو چار چاند لگا دیئے۔ سرپرست اعلی نے مشاورت کا ایجنڈا پیش کیا جس کے اہم نکات میں گذشتہ ہونے والی تربیتی محفل حمد و نعت کی کارگزاری اور تاثرات، ماہ ربیع الاول کی آمد کے حوالہ سے ہر سال کی طرح امسال بھی ایبٹ آباد اور گردونواح میں محفل حمد و نعت کا انعقاد، ماہ ربیع الاول میں بزم کے زیراہتمام محافل (بقیہ نمبر 65)

تیز رفتار کار نے 2 سالہ بچے کو روند ڈالا، حادثہ میں بچہ موقع پر جاں بحق

تھانہ ماموں کانجن پولیس نے شواہد اکٹھے کر کے کار اور ڈرائیور کی تلاش شروع کر دی

فیصل آباد (نیوز رپورٹر) فیصل آباد تیز رفتار کار نے 2 سالہ بچے کو روند ڈالا، حادثہ میں بچہ موقع پر جاں بحق ہو گیا۔ تفصیلات کے مطابق ماموں کانجن کے علاقہ 507 گ ب میں تیز رفتار کار نے دو سالہ بچے حسن علی ولد شیر محمد کو روند ڈالا۔ حادثہ میں بچہ موقع پر جاں بحق ہو گیا۔ کار ڈرائیور حادثہ کے بعد جائے وقوعہ سے فرار ہو گیا۔ تھانہ ماموں کانجن پولیس نے شواہد اکٹھے کر کے کار اور ڈرائیور کی تلاش شروع کر دی۔

پنجاب میں گزشتہ 24 گھنٹوں کے دوران ڈینگی کے 82 نئے مریض رپورٹ

پنجاب کے ہسپتالوں میں اس وقت ڈینگی کے کل 93 مریض زیر علاج ہیں جن میں سے 4 کی حالت تشویشناک ہے

پنجاب میں اب تک ڈینگی کے 1709 کنفرم مریض رپورٹ ہو چکے ہیں، جن میں سے 681 کا تعلق صرف لاہور سے ہے

لاہور (سٹاف رپورٹر) سیکرٹری صحت پنجاب علی جان خان کا کہنا ہے کہ صوبے میں گزشتہ 24 گھنٹوں کے دوران 82 نئے مریضوں میں ڈینگی وائرس کی تصدیق ہوئی۔ جمعرات کو جاری رپورٹ میں انہوں نے بتایا کہ رواں سال کے دوران پنجاب میں اب تک ڈینگی کے 1709 کنفرم مریض رپورٹ ہو چکے ہیں، جن میں سے 681 کا تعلق صرف لاہور سے ہے۔ علی جان خان کا کہنا ہے کہ لاہور میں گزشتہ روز ڈینگی کے 44 نئے مریض سامنے آئے، راولپنڈی میں 20، ملتان میں 5، فیصل آباد میں 4، قصور میں 3، جبکہ گوجرانوالا، ننکانہ صاحب، بہاولپور، چکوال، جھنگ اور چنیوٹ میں ڈینگی کا ایک ایک نیا مریض سامنے آیا۔ ان کا کہنا تھا کہ پنجاب کے ہسپتالوں میں اس وقت ڈینگی کے کل 93 مریض زیر علاج ہیں جن میں سے 4 کی حالت تشویشناک ہے، ضلع لاہور کے ہسپتالوں میں ڈینگی کے 52 مریض زیر علاج ہیں، رواں سال پنجاب میں کوئی شہری ڈینگی کی وجہ سے جاں بحق نہیں ہوا۔ راولپنڈی میں (بقیہ نمبر 62)

ایڈیٹر انچیف۔۔ محمد فیصل ندیم

پبلشر علی رضا ملک نے نیو آرٹ مین پرنٹرز مری روڈ راولپنڈی سے چھپوا کر آفس نمبر 1 سٹی پلازہ متصل الہ دین فن ہاؤس سکستھ روڈ راولپنڈی سے شائع کیا۔

رابطہ۔ 0309-7900035