Email- info@awamilalkaar.com

MEMBER WUOJ — عوام کی بے ساختہ للکار — ABC Certified

روزنامہ Daily Awami Lalkaar راولپنڈی

عوامی للکار

باقاعدہ تصدیق شدہ اشاعت — ایڈیٹر انچیف محمد فیصل ندیم

جلد 15 | غرہ المبارک 20 دسمبر 2024ء، 17 جمادی الثانی 1446ھ، قیمت 10 روپے | شمارہ 249

غزہ میں جنگ فوری طور پر بند ہونی چاہیے، وزیر اعظم

لاکھوں نوجوانوں کو مصنوعی ذہانت، ڈیٹا اینالیٹکس، اور سائبر سکیورٹی کے حوالے سے فنی تربیت فراہم کی گئی ہے، پاکستان دنیا کی سب سے بڑی فری لانسر کی کمپیوٹر میں سے ایک ہے

چھوٹے اور درمیانے درجے کے کاروبار اور نوجوان معاشی ترقی کے کلیدی محرک ہیں، نوجوان توانائی، نئے خیالات اور تخلیقی صلاحیتوں سے بھرپور ہیں، خطاب

قاہرہ (این این آئی) وزیر اعظم شہباز شریف نے کہا ہے کہ غزہ میں جنگ فوری طور پر بند ہونی چاہیے، چھوٹے اور درمیانے درجے کے کاروبار اور نوجوان معاشی ترقی کے کلیدی محرک ہیں، نوجوان توانائی، نئے خیالات اور تخلیقی صلاحیتوں سے بھرپور ہیں ڈی ایٹ ممالک کے 11ویں سربراہی اجلاس سے خطاب کرتے ہوئے انہوں نے کہا کہ غزہ میں جنگ بندی، مغلے اور دنیا کے امن کے لیے اہم ہے(بقیہ نمبر 1)

جناب جسٹس یحییٰ آفریدی چیف جسٹس آف پاکستان نے صادق آباد پنجاب میں پنجاب کے دور افتادہ اضلاع کی عدلیہ کے ساتھ ایک گروپ فوٹو

سیاسی کشیدگی کا خاتمہ ملکی استحکام کیلئے ناگزیر ہے، گورنر پنجاب

کوئی غیر آئینی عمل صدر زرداری کی سرپرستی کے بغیر کامیاب نہیں ہوسکتا

مری ایکشن کمیٹی کے مطالبات وزیر اعلیٰ کی توجہ کے طالب ہیں: سردار سلیم حیدر

لاہور (این این آئی) گورنر پنجاب سردار سلیم حیدر خان نے کہا ہے کہ کوئی غیر آئینی عمل صدر زرداری کی سرپرستی کے بغیر کامیاب نہیں ہو سکتا، سیاسی کشیدگی کا خاتمہ ملکی استحکام کیلئے ناگزیر ہے، مری ایکشن کمیٹی کے مطالبات وزیر اعلیٰ کی توجہ کے طالب ہیں ۔یہ(بقیہ نمبر 2)

ہر ایک کو ٹیکس انتہائی کیتھ ڈیل کرنا پڑیگا، وزیر خزانہ

ایف بی آر کا پالیسی میکنگ میں کوئی تعلق نہیں ہوگا، ان کا کام اب کلیکشن کرنا ہوگا، محمد اورنگزیب

سیالکوٹ (این این آئی) وفاقی وزیر خزانہ محمد اورنگزیب نے کہا ہے کہ ہم پالیسی ریونیو کلیکشن سے بہتر بنائیں گے اور ہر ایک کو ٹیکس انتہائی کے ساتھ ڈیل کرنا پڑے گا۔ سیالکوٹ چیمبر آف کامرس میں تاجروں سے گفتگو کرتے (بقیہ نمبر 5)

پنجاب فوڈ اتھارٹی کا سکول نیوٹریشن پروگرام کا آغاز

ڈی جی فوڈ اتھارٹی عاصم جاوید نے ڈی پی ایس ماڈل ٹاؤن سے سکول نیوٹریشن پروگرام کا افتتاح کیا

لاہور (این این آئی) صحت مند بچے۔۔۔ تحفظ مستقبل، بچوں کی صحت اور نشوونما کے لیے پنجاب فوڈ اتھارٹی نے سکول نیوٹریشن پروگرام کا آغاز کردیا۔ ڈی جی فوڈ اتھارٹی عاصم جاوید نے ڈی پی ایس ماڈل ٹاؤن سے (بقیہ نمبر 4)

منشیات اسمگلروں کی فائرنگ سے پولیس اہلکار شہید

شلوبر میں پولیس ناکے پر فائرنگ کی گئی، جس کے نتیجے میں پولیس اہلکار ندیم خان شدید زخمی ہوگیا

پشاور (این این آئی) خیبر پختونخوا کے قلعہ بازو کی حدود میں پولیس ناکے پر منشیات سمگلروں کی فائرنگ سے پولیس اہلکار شہید ہوگیا۔ خیبر پختونخوا پولیس کے مطابق بازو کے علاقے شلوبر میں پولیس ناکے پر فائرنگ کی گئی، جس کے (بقیہ نمبر 3)

ذاتی حملوں کی بجائے ایشوز پر بات کرنے سے ایوان خوشگوار ماحول میں چل سکتا ہے، سردار ایاز صادق

پارلیمان میں ایشوز کو زیر بحث لایا جائے

پروڈکشن آرڈز جیسے ایشوز پر کوشش ہوتی ہے کہ پہلے غلط ہوا ہے تو اب نہیں ہونا چاہیے، سپیکر قومی اسمبلی سردار ایاز صادق کا سپیکرز کانفرنس کی افتتاحی تقریب سے خطاب

اسپیکر قومی اسمبلی کی زیر صدارت اٹھارویں سپیکرز کانفرنس کا انعقاد، اسپیکر قومی اسمبلی سردار ایاز صادق کا اٹھارویں سپیکرز کانفرنس کے افتتاحی اجلاس کے موقع پر صدارتی خطاب

افتتاحی اجلاس میں صوبائی اسمبلیوں کے سپیکرز، آزاد جموں کشمیر کی قانون ساز اسمبلی کے سپیکر اور گلگت بلتستان کے سپیکر کی پارلیمانی وفود کے ہمراہ شرکت

اسلام آباد (نمائندہ عوامی للکار) اسپیکر قومی اسمبلی سردار ایاز صادق کا کہنا ہے کہ ذاتی حملوں کی بجائے مسائل پر بات کرنے سے ایوان خوشگوار ماحول میں چل سکتا ہے اور تجاویز کو کھلے دل کا مظاہرہ کرنا ہوگا، تمام سائل کا حل پارلیمان کے دریچے میں ہے، ایوان میں بیٹھے تمام اراکین آپس میں گفتگو کریں گے، تمام سائل کا حل پارلیمان میں ہی ممکن ہے، ایوان میں بیٹھے تمام اراکین تحفظ کرتا ہے اور ایک دوسرے کا بازو بنتا ہے۔ اسپیکر نے کہا کہ پروڈکشن آرڈز جیسے ایشوز پر کوشش ہوتی ہے کہ جو (بقیہ نمبر 5)

اسلام آباد: اسپیکر قومی اسمبلی سردار ایاز صادق کا پارلیمنٹ ہاؤس میں 18ویں اسپیکرز کانفرنس کے موقع پر صوبائی اسمبلی، قانون ساز اسمبلیوں اور سیکریٹریز جنرل/سیکرٹریز کے ساتھ گروپ فوٹو

کے الیکٹرک لاگت بڑھا چڑھا کر پیش کر رہا ہے، نیپرا

حکومت کی نیپرا کو سفارش

مجوزہ ملٹی ایئر میں ٹیرف کو 44.69 روپے فی یونٹ سے کم کر کے 34.87 روپے فی یونٹ کیا جائے، وفاقی حکومت

غیر حقیقی سرمایہ کاری کا تخمینہ لگایا ہے اور پرانے مالیاتی مفروضوں پر اپنی حساب کتاب کی بنیاد رکھی ہے، دستاویزات

اسلام آباد (این این آئی) وفاقی حکومت نے کے الیکٹرک کے ملٹی ایئر میں ٹیرف تجویز کی سخت مخالفت کرتے ہوئے یونٹ ٹیرف کم کرنے کی سفارش کی ہے۔ دستاویزات کے مطابق وفاقی حکومت نے کے الیکٹرک کے ملٹی ایئر ٹیرف تجویز کی سخت مخالفت کی ہے اور اسے کراچی کے عملی صارفین پر غیر ضروری، بے بنیاد بوجھ قرار دیتے ہوئے کہا کہ لاگت کو بڑھا چڑھا کر پیش کیا جا رہا ہے۔حکومت نے نیپرا (بقیہ نمبر 6)

وفاقی سرکاری اداروں کی کمرشل عمارتوں کے ہائرنگ ریٹس میں اضافہ

اسلام آباد، راولپنڈی کے لیے فی اسکوائر فٹ ریٹ 80 سے بڑھا کر 180 روپے جبکہ کراچی کا ریٹ 50 سے 113 روپے کر دیا گیا

اعلامیے کے مطابق سینٹرل ایریز کمرشل بلڈنگ عمارات کی صورت میں مقررہ حد سے 25 فیصد اضافہ ریشیو لاگوں ہوں گے

اسلام آباد (این این آئی) وفاقی سرکاری اداروں کی کمرشل عمارتوں کے ہائرنگ ریٹس میں اضافہ کردیا گیا ہے، وزارت ہاؤسنگ نے اسلام آباد، راولپنڈی کے لیے فی اسکوائر فٹ ریٹ 80 سے بڑھا کر 180 روپے جبکہ کراچی کا ریٹ 50 سے 113 روپے کر دیا۔ میڈیا رپورٹ کے مطابق وزارت ہاؤسنگ اینڈ ورکس نے نظر ثانی شدہ ہائرنگ ریٹس کا نوٹیفکیشن جاری کر دیا ہے جس کے مطابق اسلام آباد (بقیہ نمبر 8)

مریم نواز شریف سپورٹس کی ترقی کیلئے بہترین اقدامات کر رہی ہیں، چودھری حامد حمید

سرگودھا (این این آئی) سرگودھا میں فروغ ہاکی ایکسیلنس گیمز 2024-25 فیز نو کی افتتاحی تقریب کے مہمان خصوصی مسلم لیگ ن کے سابق رکن قومی اسمبلی چودھری حامد حمید نے کہا ہے کہ وزیر اعلیٰ پنجاب مریم نواز شریف صوبہ میں سپورٹس کی ترقی (بقیہ نمبر 9)

قاہرہ: وزیر اعظم محمد شہباز شریف D-8 سربراہی اجلاس کے موقع پر ہوٹل ہیلیوپلس کے صدر پر ایردوعیاتو سے ملاقات کر رہے ہیں

پنجاب یونیورسٹی میں لاء کے نئے داخلوں پر پابندی عائد

لاہور (این این آئی) پنجاب یونیورسٹی میں لاء کے نئے داخلوں پر پابندی عائد کردی گئی۔ پاکستان بار کونسل نے پنجاب یونیورسٹی کو لاء میں نئے داخلے کرنے (بقیہ نمبر 7)

امریکی پابندیاں امتیازی اور جانبدارانہ ہیں، رضا ربانی

امریکی سامراج کو سمجھنا چاہیے پاکستان طفیلی ریاست نہیں، سابق چیئرمین سینٹ

اسلام آباد (این این آئی) سابق چیئرمین سینٹ رضا ربانی نے کہا ہے کہ ملٹیک میزائل پروگرام میں مدد کے الزام پر امریکی پابندیوں کی شدید مذمت کرتے ہیں۔ ایک بیان میں رضا ربانی نے کہا ہے کہ امریکی سامراج کو سمجھنا چاہیے پاکستان طفیلی ریاست نہیں (بقیہ نمبر 6)

راولپنڈی/اسلام آباد یونین آف جرنلسٹس کے انتخابات، طارق عثمانی صدر منتخب

رضوان علوی جنرل سیکرٹری، یاسر مرزا فنانس سیکرٹری، فیصل اعوان، محسن اعجاز اور جویریہ صدیق کا بطور نائب صدور چناؤ

سیکرٹری اطلاعات مڑہ الیاس کیانی اور جوائنٹ سیکرٹریز کے لئے عبدالوحید جیجوعہ، خالد ملک اور مہوش قماس بلا مقابلہ منتخب

الیکشن کمیٹی کے چیئرمین طارق مسعود نے نیشنل پریس کلب میں انتخابی نتائج کا اعلان کیا

نیز 39 ڈیلیگیٹس کے انتخاب میں محمد فیصل ندیم، اعجاز علی ساغر، اسلم ڈوگر، ڈاکٹر فرقان راؤ و دیگر کو منتخب کیا گیا

راولپنڈی/اسلام آباد یونین آف جرنلسٹس کے انتخابات میں صدر منتخب ہونے کے بعد طارق عثمانی کے ہمراہ نئے عہدیداروں کا گروپ فوٹو

اسلام آباد (نمائندہ عوامی للکار) راولپنڈی اسلام آباد یونین آف جرنلسٹس کے 2025-27 کے انتخابی نتائج کا اعلان کر دیا گیا ہے، الیکشن کمیٹی کے چیئرمین طارق مسعود کی طرف سے انتخابی نتائج کے اعلان کے مطابق سینئر صحافی طارق عثمانی صدر، رضوان علوی جنرل سیکرٹری، فنانس سیکرٹری یاسر مرزا، مڑہ الیاس کیانی سیکرٹری اطلاعات بلا مقابلہ منتخب کر لیا گیا ہے۔ فیصل اعوان، محسن اعجاز اور جویریہ صدیق کو نائب صدور منتخب کیا گیا ہے اسی طرح جوائنٹ سیکرٹریز کی نشستوں پر بالترتیب عبدالوحید جیجوعہ، خالد ملک اور مہوش قماس کو منتخب کر لیا گیا ہے۔ نیز ایگزیکٹو کونسل کے (بقیہ نمبر 8)

9 مئی جلاؤ گھیراؤ کیس، پی ٹی آئی کے 8 کارکنان اشتہاری قرار

انسداد دہشت گردی عدالت نے ملزمان کے وائی وارنٹ گرفتاری جاری کر دیئے

لاہور (این این آئی) انسداد دہشت گردی عدالت لاہور نے 9 مئی کو جناح ہاؤس میں پولیس کی گاڑیاں جلانے کے کیس میں پی ٹی آئی کے 8 کارکنوں کو اشتہاری (بقیہ نمبر 17)

لاہور: امیر جماعت اسلامی حافظ نعیم الرحمٰن پریس کانفرنس کر رہے ہیں

سکولوں میں موسم سرما کی تعطیلات 23 دسمبر سے شروع ہوں گی

سرکاری و نجی سکولوں میں موسم سرما کی 23 دسمبر سے 10 جنوری تک تعطیلات ہوں گی

لاہور (این این آئی) پنجاب کے سکولوں میں موسم سرما کی تعطیلات کا آغاز 20 کی بجائے 23 دسمبر سے ہوگا۔ تمام سرکاری و نجی سکولوں میں موسم سرما کی 23 دسمبر سے 10 جنوری تک

پی آئی اے کی نجکاری کا عمل کامیاب ہوگا، وزیر قانون

پی آئی اے کے پاس 34 جہازوں میں سے 12 استعمال کے قابل نہیں ہیں، 26 جہازوں میں سے 17 ورکنگ کنڈیشن میں ہیں

پی آئی اے کے ملازمین کی تعداد 7309 ہے، جنہیں تنخواہوں کی مد میں 35 ارب روپے ادا کئے جاتے ہیں، اعظم نذیر تارڑ کا قومی اسمبلی میں جواب

اسلام آباد (این این آئی) قومی اسمبلی اجلاس میں وزیر قانون اعظم نذیر تارڑ نے کہا ہے کہ پی آئی اے کی نجکاری کے حوالے سے اس بار بہتر نجکاری کی توقع ہے، پی آئی اے کے پاس 34 جہازوں میں سے 12 استعمال کے قابل نہیں ہیں، 26 جہازوں میں سے 17 ورکنگ کنڈیشن میں ہیں، پی آئی اے کے ملازمین کی تعداد 7309 ہے جنہیں تنخواہوں کی مد میں 35 ارب روپے ادا کئے جاتے ہیں۔ جمعرات (بقیہ نمبر 10)

پی ٹی آئی کے رہنما اسد قیصر سے افغان سفیر کی ملاقات

دوطرفہ تعلقات، خطے میں امن کی صورتحال تبادلہ خیال کیا گیا

پشاور (این این آئی) پاکستان تحریک انصاف کے رہنما اور قومی اسمبلی اسد قیصر سے افغان سفیر سردار احمد شکیب نے ملاقات کی جس میں دوطرفہ تعلقات، خطے میں امن کی صورتحال اور باہمی دلچسپی کے دیگر امور پر تبادلہ خیال کیا گیا۔ اسد قیصر اور افغان سفیر (بقیہ نمبر 5)

اسحاق ڈار اور آذربائیجان کے وزیر خارجہ کے درمیان ملاقات

دوطرفہ تعاون اور علاقائی روابط کے منصوبوں پر تبادلہ خیال کیا گیا

قاہرہ (این این آئی) نائب وزیر اعظم اور وزیر خارجہ اسحاق ڈار نے جمعرات کو قاہرہ میں ترقی پذیر آٹھ ممالک (ڈی ایٹ) کے 11ویں سربراہی اجلاس کے موقع پر (بقیہ نمبر 6)

چیئرمین مسلم لیگ نواز شریف صاحبزادہ سلطان احمد علی سیمینار کے موقع پر حضرت پیر کوہاری شریف کو یادگاری شیلڈ پیش کر رہے ہیں

سلمان احمد کی پی ٹی آئی کی بنیادی رکنیت ختم کر دی گئی

اسلام آباد (این این آئی) بانی تحریک انصاف عمران خان کے خلاف سوشل میڈیا پوسٹیں کرنے پر گلگت کے سلمان احمد کی پی ٹی آئی کی بنیادی رکنیت ختم کر دی گئی۔ چیئرمین پاکستان تحریک انصاف (پی ٹی آئی) بیرسٹر گوہر کے سلمان احمد کی بنیادی رکنیت ختم کرنے کا نوٹیفکیشن جاری کر دیا۔ نوٹس میں کہا گیا ہے کہ سلمان احمد (بقیہ نمبر 12)

پنجاب یونیورسٹی کے طلباء کا کروٹ ہائیڈرو پاور پراجیکٹ کا دورہ

راولپنڈی (این این آئی) پنجاب یونیورسٹی کے طلباء اور کیلکی ممبران نے دریائے جہلم پر واقع کروٹ ہائیڈرو پاور پراجیکٹ کا دورہ کیا۔ اس دورے کا مقصد طلباء کو قابل تجدید توانائی کی ٹیکنالوجیز، ہائیڈرو پاور جنریشن، اور بائیو انرجی کے طریقوں کے بارے (بقیہ نمبر 11)

لاہور: پیٹل سیکرٹری داخلہ فضل الرحمٰ الحاج ملازمین کے اعزاز میں سجائی گئی کرسی کی تقریب سے بطور مہمان خصوصی خطاب کر رہے ہیں۔

سرگودھا، تیز رفتار موٹر سائیکل کھڑی ٹرالی سے جا ٹکرایا

18 سالہ سوار نوجوان جاں بحق، 28 سالہ افغان پٹھان زخمی

سرگودھا (این این این) تیز رفتار موٹر سائیکل بے قابو ہو کر سڑک پر کھڑی ٹرالی میں جا ٹکرانے سے 18 سالہ نوجوان جاں بحق اور 28 سالہ افغان پٹھان شدید زخمی ہو گیا۔ تعلیمات کے مطابق سرگودھا ریجن کے قصبہ قاہ آباد میں قاہ بوکر سڑک پر کھڑی ٹرالی اس سے ٹکرا گئی۔ قاہ بوکر سڑک پر کھڑی ٹرالی سے ٹکرانے میں اس پر سوار صدیق آباد (بقیہ نمبر 13)

محکمہ زراعت پنجاب اور باخبر کسان فیس کے درمیان ایم او یو پر دستخط

تقریب میں پارلیمانی سیکرٹری زراعت اسامہ خان لغاری اور سیکرٹری زراعت پنجاب افتخار علی سہو کی شرکت

باخبر کسان کے ساتھ معاہدہ ڈیجیٹل میڈیا کے ذریعے کاشتکاروں کیلئے بروقت زرعی معلومات کا ذریعہ ثابت ہوگا، عاشق حسین کرمانی

لاہور (این این آئی) زرعی پنجاب کے ویژن کے مطابق پبلک پرائیویٹ سیکٹر کے تعاون کی حوصلہ افزائی کی جا رہی ہے، ڈیجیٹل ایگریکلچر کاشتکاروں کا مستقبل ہے، زرعی معلومات کی تشفی کیلئے ڈیجیٹل ڈیٹا ورک اور سوشل میڈیا کا استعمال آج کے دور میں لازم اور ضروری ہو چکا ہے۔ نگہداشت زراعت اور باخبر کسان کے درمیان ہونے والا یہ معاہدہ کاشتکاروں کیلئے بروقت زرعی معلومات کا (بقیہ نمبر 9)

امن و امان کی خراب صورتحال پر کے پی حکومت استعفیٰ دے

سکیورٹی اہلکاروں کی شہادت کی ایف آئی آر درج اعلیٰ پر ہونی چاہیے، فیصل کریم کنڈی

پشاور (این این آئی) کوارڈینیٹر خیبر پختونخوا فیصل کریم کنڈی نے کہا کہ امن و امان کی خراب صورتحال پر پی پی پی حکومت استعفیٰ دے۔ سکیورٹی اہلکاروں کی شہادت کی ایف آئی آر وزیر اعلیٰ پر ہونی (بقیہ نمبر 20)

ایگزیکٹو ڈائریکٹر المحراء سید توقیر حیدر کاظمی نے عہدے کا چارج سنبھال لیا

توقیر حیدر کاظمی کی المحراء افسران سے ملاقات، مختلف امور پر بریفنگ دی گئی

لاہور (این این آئی) ایگزیکٹو ڈائریکٹر المحراء سید توقیر حیدر کاظمی نے اپنے عہدے کا چارج سنبھال لیا۔ انہوں نے المحراء افسران سے تعارفی ملاقات کی۔ ملاقات میں سید توقیر حیدر کاظمی کو المحراء کے مختلف امور پر تفصیلی بریفنگ دی گئی۔ سید توقیر حیدر کاظمی نے تمام شعبوں کو ہدایت کی کہ المحراء کے تمام شعبوں کو جدید خطوط پر استوار کرنے کے عزم کا اعادہ کرتے ہوئے کہا کہ المحراء (بقیہ نمبر 22)

وزیر ٹرانسپورٹ ایڈمنسٹریٹر پنجاب بلال اکبر خان چیئرمین کراس پورٹیشن میں مفت بسیں سمیت کمرے میں

چین فعال طور پر ڈیجیٹل ٹیکنالوجی تیار کر رہا ہے، چینی میڈیا

بیجنگ (این این آئی) انفارمیشن ٹیکنالوجی کے دور کی آمد کے ساتھ ہی پیداوار، معاملات، زندگی اور سماجی سفر کی طریقوں میں گہری تبدیلیاں رونما ہوئی ہیں، دنیا کے تمام ممالک کے باہمی ربط اور باہمی انحصار بھی قریب سے قریب تر ہوتا جا رہا ہے، اور زیادہ سے زیادہ (بقیہ نمبر 21)

حکومت کیساتھ مذاکرات برابری کی بنیاد پر ہوں گے

حکومت مذاکرات سے پہلے عمران خان کے مینڈیٹ کو تسلیم کرے، حامد رضا

لاہور (این این آئی) سنی اتحاد کونسل پاکستان اور قائد تحریک برائے انسانی حقوق کے چیئرمین صاحبزادہ حامد رضا نے کہا ہے کہ حکومت کیساتھ مذاکرات برابری کی بنیاد پر ہوں گے، حکومت مذاکرات سے پہلے عمران خان کے مینڈیٹ کو تسلیم کرے، گفتگو (بقیہ نمبر 7)

امریکہ سرد جنگ اور بالادستی کی ذہنیت کو ترک کرے، چینی وزارت خارجہ

چین دنیا میں امن، استحکام اور ترقی کیلئے ایک مضبوط قوت رہا ہے، ترجمان کا بیان

بیجنگ (این این آئی) امریکی محکمہ دفاع کی جانب سے چین کی فوجی اور سکیورٹی پیش رفت پر سالانہ رپورٹ جاری کرنے پر چین کی وزارت خارجہ نے ترجمان لین جیان نے پیپر پر پیس کانفرنس میں کہا کہ یہ امریکی پروپیگنڈے بھی ماضی کی رپورٹس کی طرح حقائق کو نظر (بقیہ نمبر 8)

ایکشن کمیشن کا بلوچستان اسمبلی کے حلقہ پی بی 21 میں دوبارہ گنتی کا حکم

اسلام آباد (این این آئی) الیکشن کمیشن آف پاکستان نے بلوچستان اسمبلی کے حلقہ پی بی 21 میں دوبارہ گنتی کا حکم دے دیا۔ الیکشن کمیشن نے اس حوالے سے محفوظ فیصلہ سنا دیا۔ بلیٹز پارٹی کے حسن زہری نے دوبارہ گنتی کی درخواست دائر کی تھی۔ بلوچستان عوامی پارٹی کے محمد صالح بھوتانی پی بی 21 سے کامیاب (بقیہ نمبر 24)

گورنمنٹ شالیمار گریجویٹ کالج لاہور کی شاندار کامیابی

لاہور ڈسٹرکٹ تھرڈ بائز ایکویکیشن گیمز میں زراب پوزیشن حاصل کر لیا ہے

یہ شاندار کامیابی کالج کے اسٹیکلیٹس کی محنت اور لگن کا منہ بولتا ثبوت ہے، جو ہمیشہ اپنے ادارے کا نام روشن کرتے ہیں

پروفیسر محمد عثمان خان اور پروفیسر حافظ وقاص کو گیمز کے شاندار انتظامات میں ان کی خدمات کے اعتراف میں تعریفی اسناد سے نوازا گیا

لاہور (نمائندہ عوامی للکار) گورنمنٹ شالیمار گریجویٹ کالج لاہور نے لاہور ڈسٹرکٹ تھرڈ بائز ایکویکیشن گیمز میں زراب پوزیشن حاصل کر لیا۔ ایک اہم سنگ میل عبور کیا ہے یہ شاندار کامیابی کالج کے اسٹیکلیٹس کی محنت اور لگن کا منہ بولتا ثبوت ہے، جو ہمیشہ اپنے ادارے کا نام روشن کرتے ہیں۔ مزید برآں، پروفیسر محمد عثمان خان اور پروفیسر حافظ وقاص کو گیمز کے شاندار انتظامات میں ان کی خدمات کے اعتراف میں تعریفی اسناد سے نوازا گیا۔ کالج کے پرنسپل ڈاکٹر محمد اسلم نے کالج کی کامیابی پر مبارکباد دی اور شاندار کارکردگی کو سراہا (بقیہ نمبر 4)

لاہور ڈسٹرکٹ تھرڈ بائز ایکویکیشن گیمز میں زراب پوزیشن حاصل والی گورنمنٹ شالیمار گریجویٹ کالج لاہور کی ٹیم کا گروپ فوٹو

روزنامہ عوامی للکار راولپنڈی
Daily Awami Lalkaar Rawalpindi
عوام کی سچی ترجمان
ABC
بانی: کامریڈ میاں محمد اسحاق
ایڈیٹر: کامریڈ شبیر اسحاق

ایڈیٹوریل پیج

ایڈیٹوریل ایڈیٹر روبینہ فیصل

پولیوٹیموں کا تحفظ یقینی بنانے کی ضرورت

وزیراعلیٰ پنجاب مریم نواز شریف نے صوبہ میں جاری ویکسی نیشن مہم کے دوران پولیوٹیموں کا تحفظ یقینی بنانے کا حکم دیا اور پولیس اور انتظامیہ کو پولیو ورکرز کی سکیورٹی کے لیے فول پروف انتظامات کی ہدایت کی۔ اس حوالے سے مریم نواز نے کہا کہ پولیو کے خاتمے کے جہاد میں شریک ورکرز کا تحفظ ہر صورت یقینی بنانا حکومت کی ذمہ داری ہے۔ مریم نواز نے پولیو ورکرز کی خدمات کو خراج تحسین پیش کیا اور مزید محنت کی تلقین کی۔ وزیراعلیٰ پنجاب نے عوام سے پولیو ورکرز سے بھرپور تعاون کی اپیل کی اور کہا کہ بچوں کو عمر بھر کی معذوری سے بچانے کے لیے اینٹی پولیو ویکسی نیشن بہت ضروری ہے۔ پنجاب کو مکمل طور پر پولیو فری بنانا ہمارا عزم ہے۔ صوبے کے تمام انٹری پوائنٹس پر مؤثر ویکسی نیشن کیمپین یقینی بنانا ضروری ہے۔ ریلوے سٹیشن اور بس اڈوں پر بھی مسافر بچوں کی انسداد پولیو ویکسی نیشن یقینی بنائی جائے۔ صوبے کے مختلف شہروں میں انسداد پولیو ویکسی نیشن مہم کی بھرپور مانیٹرنگ کی جائے۔ ویکسی نیشن مہم کے دوران حفاظتی اقدامات کے تحت ویکسی نیشن ٹرانسپورٹیشن یقینی بنائی جائے۔ پولیو وائرس کے ماحولیاتی نمونے ختم کرنے کے لیے بھرپور اور مؤثر پلاننگ ضروری ہے۔ لاہور سمیت دیگر شہروں میں ہسپتالوں اور نمایاں مقامات پر انسداد پولیو ویکسی نیشن کے لیے خصوصی کیمپ لگائے گئے ہیں۔ پاکستان دنیا کے ان چند ممالک میں سے ایک ہے جہاں پولیو کا مرض اب تک موجود ہے جو بین الاقوامی برادری کے لیے تشویش کا باعث بن رہا ہے۔ افسوس ناک بات یہ ہے کہ پولیو ورکرز اور ان کے محافظ پولیس اہلکاروں پر حملے بالخصوص خیبر پختونخوا میں معمول بن چکے ہیں۔ گزشتہ چند روز میں خیبر پختونخوا میں پولیو ٹیموں پر تسلسل کے ساتھ حملے ہوئے ہیں۔ پاکستان عالمی برادری کا حصہ ہے اور وہ باقی دنیا سے کٹ کر نہیں رہ سکتا، لہٰذا پولیو کے خاتمے کے لیے ہمیں سنجیدہ ہونا پڑے گا۔ اس سلسلے میں سب سے اہم بات یہ ہے کہ انسداد پولیو کے لیے کام کرنے والی ٹیموں کے تحفظ کو یقینی بنایا جائے۔ بالخصوص خیبر پی کے حکومت کو پولیو ورکرز کا تحفظ یقینی بنانا چاہیئے جہاں پولیو ورکرز سب سے زیادہ غیر محفوظ ہیں۔

پاکستانی تارکین وطن کی ذمہ داریاں

(تحریر: عبدالباسط علوی)

تارکین وطن کے کچھ ارکان، خاص طور پر عمران خان اور پاکستان تحریک انصاف (پی ٹی آئی) پارٹی کے حامیوں کے حوالے سے خاصا تشویشناک رجحان سامنے آیا ہے، جو ایسی سرگرمیوں میں ملوث ہیں جنہیں پاکستان کے استحکام اور ساکھ کے لیے نقصان دہ سمجھا جاتا ہے۔ یہ اقدامات، جن میں غلط معلومات پھیلانا، غلط ڈاٹا فے والے مظاہروں میں حصہ لینا اور بدامنی بھڑکانے کی کوششیں شامل ہیں، ان اثرات کا باعث بنتے ہیں کہ پی ٹی آئی کے کچھ تارکین وطن پاکستان کے مفادات کے خلاف کام کر رہے ہیں۔ اگرچہ سیاسی اختلاف رائے کسی بھی جمہوریت کا خاصہ ہوتے ہیں لیکن اس گروہ کے اقدامات سمجھ سے بالاتر ہیں اور ملک سے دشمنی اور غداری کے درجے میں آتے ہیں۔ اپریل 2022 میں عمران خان کو عہدے سے ہٹائے جانے کے بعد، پی ٹی آئی کے حامی، جن میں تارکین وطن بھی شامل تھے، پاکستان کی حکومت اور فوج کی مخالفت میں پیش پیش رہے ہیں۔ تارکین وطن کے کچھ ارکان پرامن احتجاج اور مکالمت سے بالاتر ہو کر بیان بازی اور تشدد اور سیاسی عدم استحکام کو بڑھاوا دینے والے اقدامات میں ملوث ہیں۔ برطانیہ اور کینیڈا جیسے ممالک میں مقیم یونیورسٹی اور اقلیتی گروپ سمیت پی ٹی آئی کی چند شخصیات نے پاکستان میں پرتشدد مظاہروں کو ہوا دیتے ہوئے تقریریں کیں اور عمران خان کی برطرفی کو فوج اور حکمران اتحاد کی سازش قرار دیا۔ خاص طور پر جلاوطنی میں رہنے والے پی ٹی آئی کے رہنماؤں کے ان بیانات کو ایسے اشتعال انگیز اقدامات کے طور پر دیکھا گیا جو پاکستان کی سیاسی صورتحال کو خراب کر سکتے ہیں۔ عمران خان کی برطرفی کے بعد ان کے چند بیرون ملک مقیم حامیوں نے پاکستان میں مظاہرین کی طرف سے کیے گئے پرتشدد اقدامات کی کھل کر تعریف و توصیف کی۔ سوشل میڈیا پر اور بین الاقوامی میڈیا کے ساتھ انٹرویوز میں انہوں نے مظاہروں کے دوران قانون نافذ کرنے والے اداروں کے خلاف تشدد کو جائز قرار دیتے ہوئے اس کا جواز پیش کیا۔ انہوں نے پرتشدد مارچوں کو "جہاد جہاد آزادی" کے طور پر سراہا ہے اور پاکستان میں رہنے والے حامیوں کو اس طرح کے مزید اقدامات کرنے کا کہا ہے۔ تشدد پر اس طرح کی اشتعال انگیزی، خاص طور پر ملک کے ان نازک لمحات میں، نے پاکستان کے سیاسی بحران کو مزید گہرا کیا اور شہریوں اور سرکاری اداروں دونوں کی حفاظت کے بارے میں خدشات کو جنم دیا۔ ان اقدامات نے پاکستان کی سرحدوں پر تشدد کو بڑھانے میں اہم کردار ادا کیا جہاں فوجی اور قانون نافذ کرنے والے اداروں کو مختلف سرحدی تنازعات کا سامنا کرنا پڑا۔ اس صورتحال نے اندرونی تناؤ کو تیز کر دیا، جس سے پاکستان کو ایسے وقت میں غیر مستحکم کرنے کا خطرہ لاحق ہو گیا جب ملک پہلے ہی کئی محاذوں پر چیلنجوں کا سامنا کر رہا ہے۔

پاکستان مخالف سرگرمیوں میں پی ٹی آئی کے تارکین وطن کی شمولیت کا ایک اور نقصان وہ پیدا ہونے والی صورتحال ہے جو پاکستان کے امیج کو نقصان پہنچانے کی اس کی جاری کوششوں میں ہے۔ پی ٹی آئی کے تارکین وطن کے کچھ ارکان نے بین الاقوامی فورمز، مغربی دارالحکومتوں میں لابنگ کی کوششوں اور عالمی میڈیا آؤٹ لیٹس کے ذریعے پاکستان کی فوج اور حکومت پر حملے کرنا اپنا مشن بنا لیا ہے۔ پی ٹی آئی کے بعض حامیوں نے گمراہ کن بیانیے پھیلائے ہیں جو پاکستان کی سویلین حکومت کو محض فوج کی کٹھ پتلی کے طور پر پیش کرتے ہیں۔ وہ اکثر پاکستان کو "دہشتی آمریت" قرار دیتے ہوئے فوج کے کردار کو بڑھا چڑھا کر پیش کرتے ہیں، حالانکہ فوج کا صرف سلامتی اور دفاع جیسے مخصوص شعبوں میں نمایاں اثر و رسوخ ہے۔ یہ تنگ شدہ تصویر پی پاکستان کو ایک غیر مستحکم اور غیر جمہوری ریاست کے طور پر پیش کرنے کی ناکام کوششیں ہیں۔

غیر ملکی خبر رساں اداروں کے ساتھ انٹرویوز میں پی ٹی آئی کے حامیوں نے اشتعال انگیز بیانات دیے ہیں جن میں پاکستان کی فوج پر انسانی حقوق کی خلاف ورزیاں، اختیاری ہیرا پھیری اور حزب اختلاف کو دبانے کا الزام لگایا گیا ہے۔ یہ افراد پاکستان کے وسیع تر سماجی و سیاسی تناظر کو نظر انداز کرتے ہیں اور ایک انتہائی یک طرفہ بیانیہ پیش کرتے ہیں جو ملک کے بارے میں منفی تاثرات کو ہوا دیتا ہے۔ یہ بیانیہ پاکستان کے سفارتی تعلقات اور اس کی بین الاقوامی ساکھ کو نقصان پہنچاتا ہے اور اس کے معاشی امکانات کو روکتا ہے۔ منفی بیان بازیوں کے طوفان نے پاکستان کے سفارتی تعلقات کو بھی متاثر کر دیا ہے، خاص طور پر ان ممالک کے ساتھ جو بڑی پاکستانی تارکین وطن برادریوں کی میزبانی کرتے ہیں۔

بیرون ملک پی ٹی آئی کے حامیوں کی سب سے زیادہ نقصان دہ کارروائیوں میں سے ایک سوشل میڈیا کے ذریعے غلط معلومات کا پھیلاؤ رہا ہے۔ پی ٹی آئی کے تارکین وطن اراکین نے ایکس، فیس بک اور یوٹیوب جیسے پلیٹ فارمز کو سازشی نظریات کے تشہیر، جعلی خبریں پھیلانے اور پاکستان کی فوجی اور سیاسی قیادت کے خلاف نفرت پھیلانے کے لیے استعمال کیا ہے۔ ان غلط معلومات سے بین الاقوامی برادری کو گمراہ کیا ہے اور پاکستانی معاشرے کو مزید تقسیم کیا ہے۔ تارکین وطن کے ارکان پر سٹن گوٹ ویڈیوز اور غیر تصدیق شدہ رپورٹس شیئر کرنے کا الزام بھی ہے، جن میں پاکستان کی حکومت اور فوج پر بدعنوانی، انسانی حقوق کی خلاف ورزیوں اور انتخابات میں ہیرا پھیری کا الزام لگایا گیا ہے۔ ان سنسنی خیز بیانیوں کو اکثر پاکستان میں نظامی مسائل کے "ثبوت" کے طور پر پیش کیا جاتا ہے، جس سے ملک کی اندرونی تقسیم مزید گہری ہوتی ہے اور بیرون ملک اس کی ساکھ کو نقصان پہنچتا ہے۔ مثال کے طور پر، انتخابات میں دھاندلی کے الزامات کو ذمہ داری کے طور پر بڑھا چڑھا کر پیش کیا گیا ہے اور پی ٹی آئی کے تارکین وطن کے کچھ ارکان نے فوج پر ایک خصوصی نتیجہ حاصل کرنے کے لیے انتخابات میں ہیرا پھیری کا الزام لگایا ہے۔ پی ٹی آئی کا سوشل میڈیا نیٹ ورک، جس میں اس کے تارکین وطن افراد بھی شامل ہیں، اکثر سیاسی واقعات کو اپنے بیانیے سے ہم آہنگ کرنے کی کوشش کرتا ہے، اشتعال انگیز مواد جیسے ممبر، ترسیم شدہ ویڈیوز اور سٹن گوٹ خبریں پھیلاتا ہے جو فوج مخالف جذبات کو ہوا دیتی ہیں۔ یہ مہم پاکستان میں عام لوگوں کو گمراہ کرتا ہے بلکہ بین الاقوامی برادری کو پاکستان کے جمہوری طریقے سے نمٹنے سے بھی الگ کرتا ہے۔ ان مہمات نے سماجی پولرائزیشن کو گہرا کر دیا ہے، خاص طور پر انتخابات اور مظاہروں کے دوران، اور ان کا مقصد سرکاری اداروں اور فوج دونوں پر اعتماد کو کمزور کرنا ہے۔ غلط معلومات اور سنسنی خیز مواد کے صورتحال کو غیر ضروری طور پر ہوا دینے سے پاکستان کے لیے سیاسی بحرانوں سے نمٹنا اور غیر ملکی سرمایہ کاری کو راغب کرنا مزید مشکل ہو جاتا ہے۔ پی ٹی آئی کے تارکین وطن نے غیر ملکی حکومتوں کو پاکستان کے خلاف سخت موقف اختیار کرنے پر آمادہ کرنے کی کوشش کر کے پاکستان کے قومی مفادات کو بھی نقصان پہنچایا ہے۔ ان کوششوں میں عام طور پر پابندیاں عائد کرنے، فوجی امداد میں کٹوتی کرنے یا پاکستان کی حکومت اور فوج کے خلاف سخت موقف اختیار کرنے کے لیے مغربی طاقتوں کی لابنگ شامل ہوتی ہے۔ پی ٹی آئی کے تارکین وطن کے کچھ ارکان نے امریکہ، برطانیہ اور یورپی یونین جیسے ممالک پر زور دیا ہے کہ وہ پاکستان پر پابندیاں عائد کریں اور انہوں نے انسانی حقوق کی خلاف ورزیوں کا حوالہ دیتے ہوئے یا حکومت میں فوج کے "غیر جمہوری" کردار کا الزام لگاتے ہوئے سخت اقدامات کا مطالبہ کیا ہے۔ پابندیوں کے ان مطالبات کو تارکین وطن کے کچھ ارکان کی لابنگ کوششوں کے ذریعے پاکستان کو بین الاقوامی سطح پر الگ تھلگ کرنے اور اس کی خودمختاری کو کمزور کرنے کی کوشش کے طور پر دیکھنے میں آئی ہے۔ اس طرح کی لابنگ مہمات اہم عالمی طاقتوں کے ساتھ پاکستان کے تعلقات کو نقصان پہنچا سکتی ہیں، جس سے اہم تجارتی معاہدوں، غیر ملکی امداد اور فوجی تعاون کو لاحق خطرات کی صلاحیت میں رکاوٹ پیدا ہو سکتی ہے۔ یہ اقدامات امریکہ، چین اور علاقائی پڑوسیوں کے ساتھ متوازن تعلقات برقرار رکھنے کی پاکستان کی سفارتی کوششوں کو کمزور کرنے کا خطرہ پیدا کرتے ہیں۔

اس کے علاوہ بیرون ملک مقیم پی ٹی آئی کے کچھ ارکان نے پاکستان کی سیاسی قیادت، فوجی نظام اور اداروں کے خلاف نفرت انگیز تقاریر اور ذاتی حملوں کا سہارا لیا ہے۔ یہ بیان بازی عوامی سیاسی تنظیم سے بالاتر ہے، جس کا مقصد صرف اور صرف پاکستان کی قیادت کو بدنام کرنا ہے۔ جنرل قمر جاوید باجوہ، سابق چیف جسٹس قاضی فائز عیسیٰ اور وزیر دفاع خواجہ آصف جیسی ممتاز شخصیات پی ٹی آئی کے تارکین وطن کی طرف سے مسلسل حملوں اور تضحیک کا نشانہ بنی ہیں۔ ان حملوں میں ان کو کردار کشی کے مطالبات، غداری کے الزامات اور ان کی ذاتی زندگی کے بارے میں توہین آمیز تبصرے شامل ہیں۔ اس قسم کا طرز عمل زہریلے سیاسی ماحول میں حصہ ڈالتا ہے، جس سے پاکستان کے اداروں کے عزت و احترام میں کمی ہوتی ہے۔ ذاتی حملے نہ صرف بیرون ملک بلکہ ملک کے اندر بھی پاکستانیوں کے درمیان تقسیم کو گہرا کرتے ہیں۔ پی ٹی آئی کے تارکین وطن کی طرف سے سخت زبان اور دشمنانہ بیان بازی کے استعمال سے پرامن مکالمے یا قومی مفاہمت کو فروغ دینا مشکل ہو جاتا ہے، جس سے سیاسی پولرائزیشن اور سماجی بدامنی میں اضافہ ہوتا ہے۔

میں بیرون ملک مقیم اپنے چند عزیزوں سے، جو غیر کسی منطقی دلائل کے پاکستان پر تنقید کرتے ہیں، اکثر کہتا رہتا ہوں کہ انہیں کبھی بھی چیزیں پرکھنے سے پہلے پاکستان آ کر خود چیزوں کو دیکھنے کی ہمت اور جرات کرنی چاہیے۔ اگرچہ ہندوستان کی انسانی حقوق کی خلاف ورزیوں اور عالمی دہشت گردی کی ہوشربا تاریخ نا قابل تردید ہے لیکن یہ بنا پڑے گا کہ ان کے تارکین وطن ہندوستان، اس کی حکومت یا فوج کے خلاف بیرون ملک سے مہمات میں شامل نہیں ہوتے۔ اس لیے پاکستان کے تارکین وطن کو اپنے اعمال کے اثرات پر غور کرنا چاہیے اور اپنی بیان بازیوں کے وسیع تر نتائج پر غور کرنا چاہیے۔ بدقسمتی سے سیاسی مخالفین کے تئیں نفرت اور بے عزتی کی ثقافت کو عمران خان نے پروان چڑھایا ہے اور اس نفرت کو انھوں نے اپنے حامیوں کے ذہنوں میں بٹھا دیا ہے، جس نے ملک اور بین الاقوامی سطح پر پاکستان کے امیج پر خاص طور پر تارکین وطن کے لیے سیاسی پولرائزیشن اور سماجی بدامنی میں اضافہ ہوتا ہے۔ پاکستانی تارکین وطن کو پاکستان کی عالمی حیثیت کو کمزور کرنے میں حصہ ڈالنے کے بجائے دنیا بھر کے دیگر تارکین وطن کی طرح ملک کو اس کے موجودہ چیلنجوں پر قابو پانے میں مدد کرنے کے لیے زیادہ تعمیری کردار ادا کرنا چاہیے۔

اگرچہ پاکستان کی معیشت میں تارکین وطن کی اہمول شراکت سے کوئی انکار نہیں کر سکتا، لیکن تارکین وطن کے بعض افراد کے منفی اقدامات اور بیان بازیاں پاکستان میں اور بیرون ملک مقیم اس کے لوگوں کی شبیہ کو مسخ کر رہے ہیں۔ یہ افراد قوم کے باشندوں کے خیالات یا قدار کی نمائندگی نہیں کرتے۔ پاکستانی قوم پاکستان اور اس کے اداروں کے ساتھ گہری محبت کے جذبات رکھتی ہے اور تقسیم اور نفرت انگیز بیان بازیوں اور مذموم اقدامات کے ذریعے ملک کو کمزور کرنے یا نقصان پہنچانے کی کسی بھی کوشش کو سختی سے مسترد کرتی ہے۔

پانی سے آلودگی ختم کرنے کے لیے نیا مواد تیار

میساچوسیٹس (سی ایم ٹس) سائنسیں نے ایک نیا فلٹر یشن مواد تیار کیا ہے جو اس مستقل آلودگی کے مسئلے کو قدرتی طور پر کر سکتا ہے۔ قدرتی ریشم اور سیلولوز سے تیار کردہ مواد بڑی مقدار میں کیمیکلز کے ساتھ بھاری دھاتوں کی وسیع اقسام کو مؤثر طریقے سے چھاننے کی صلاحیت رکھتا ہے۔ میساچوسیٹس انسٹیٹیوٹ آف ٹیکنالوجی کے پوسٹ ڈاک یلین ژانگ کے مطابق پی ایف اے ایس اور اسی طرح کے مرکبات کی آلودگی ایک اہم مسئلہ ہے اور موجودہ حل صرف جزوی طور پر اس مسئلے کو موثر یا کم قیمت میں حل کر سکتے ہیں۔ یہی وجہ ہے کہ ٹیم نے ایک پروٹین اور سیلولوز پر مبنی ایک قدرتی حل تیار کیا۔ سول اور ماحولیاتی انجینئرنگ کے پروفیسر بینیڈیٹو مارلی بتایا کہ ان کا فلٹریشن مواد دراصل جھلی بنچوں کا مقابلہ کرنے کے لیے لیمینگ سسٹم بنانے کے لئے تیار کردہ ٹیکنالوجی کی وجہ سے ممکن ہوا ہے۔ ان کی ٹیم نے کمرے کے درجہ حرارت پر ماحول دوست، پانی پر مبنی ڈراپ کاسٹنگ طریقہ کار کا استعمال کرتے ہوئے ریشم کے پروٹین کو یکساں نینو اسکیل جوس مستقل آلودگی کے مسئلے کو قدرتی طور پر کر سکتا ہے۔ قدرتی ریشم اور سیلولوز سے تیار کردہ مواد بڑی مقدار میں کیمیکلز کے ساتھ بھاری دھاتوں کی وسیع اقسام کو مؤثر طریقے سے چھاننے کی صلاحیت رکھتا ہے۔ میساچوسیٹس انسٹیٹیوٹ آف ٹیکنالوجی کے پوسٹ ڈاک یلین ژانگ کے مطابق پی ایف اے ایس اور اسی طرح کے مرکبات کی آلودگی ایک اہم مسئلہ ہے اور موجودہ حل صرف جزوی طور پر اس مسئلے کو موثر یا کم قیمت میں حل کر سکتے ہیں۔ یہی وجہ ہے کہ ٹیم نے ایک پروٹین اور سیلولوز پر مبنی ایک قدرتی حل تیار کیا۔ سول اور ماحولیاتی انجینئرنگ کے پروفیسر بینیڈیٹو مارلی بتایا کہ ان کا فلٹریشن مواد دراصل جھلی بنچوں کا مقابلہ کرنے کے لیے لیمینگ سسٹم بنانے کے لئے تیار کردہ ٹیکنالوجی کی وجہ سے ممکن ہوا ہے۔ ان کی ٹیم نے کمرے کے درجہ حرارت پر ماحول دوست، پانی پر مبنی ڈراپ کاسٹنگ

SHOWBIZ شوبز

ندا یاسر نے یاسر نواز کو دوسری شادی کی مشروط اجازت دیدی

اب میں دوسری شادی کر سکتا ہوں میرا چیٹ بھی کم ہو گیا ہے، یاسر نواز

کراچی (این این آئی) پاکستان شوبز انڈسٹری کی معروف میزبان اداکارہ ندا یاسر نے شوہر یاسر نواز کو دوسری شادی کی مشروط اجازت دے دی۔ سوشل میڈیا کے مختلف بلاگز پر یاسر نواز اور ان کی اہلیہ ندا یاسر کی ایک ویڈیو وائرل ہو رہی ہے جس میں دونوں میاں بیوی کو دوسری شادی کے بارے میں بات کرتے ہوئے دیکھا جا سکتا ہے۔ وائرل ویڈیو میں یاسر نواز کو ندا یاسر سے یہ کہتے ہوئے سنا جا سکتا ہے کہ اب میں دوسری شادی کر سکتا ہوں میرا چیٹ بھی کم ہو گیا ہے، میں بالکل فٹ ہو گیا ہوں۔

ایشویریا رائے کی پاکستانی ہمشکل خاتون کی تصاویر وائرل ہے

کنول کی آنکھیں، کان، ناک یہاں تک کہ آواز بھی ایشویریا رائے سے ملتی ہے

کراچی (این این آئی) بالی ووڈ اداکارہ ایشویریا رائے کی ہمشکل پاکستانی خاتون کی تصاویر سوشل میڈیا پر وائرل ہو گئیں۔ بھارتی میڈیا رپورٹس کے مطابق پاکستانی خاتون کنول چیمہ نے ایشویریا رائے سے تبرت انجینئر ہونے کی وجہ سے سوشل میڈیا صارفین کی توجہ حاصل کر لی ہے۔ کنول کی آنکھیں، کان، ناک یہاں تک کہ آواز بھی ایشویریا رائے سے ملتی ہے۔ ہم نے کنول چیمہ کو ایشویریا رائے سے مسلسل موازنہ کرنا بھی کا باعث بنا ہے اور وہ اکثر اس ہمشکل خاتون کو دیکھ کر حیرت انگیز مشابہت کی وجہ سے سوشل میڈیا صارفین انہیں اسی کا حوالہ دیتے ہیں۔

لڑکوں کی ماؤں کو بہو صرف پتلی، لمبی اور گوری چاہیے، آمنہ ملک

لڑکے اور لڑکیاں اپنے شریک حیات میں مکمل پرفیکشن کی تلاش کرتے ہیں

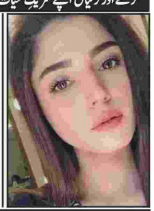

لاہور (این این آئی) پاکستان شوبز انڈسٹری کی اداکارہ و میزبان آمنہ ملک نے لڑکوں کا شادی کے لیے رشتے تلاش کرنے کے دوران درپیش مسائل اور معاشرتی توقعات کے بارے میں گفتگو کی۔ انہوں نے کہا کہ لڑکیوں کو شادی سے پہلے ضرورت سے زیادہ آپشنز دی جاتی ہیں اور انہیں شادی کے بعد دوسرے گھر میں ایڈجسٹ ہونے میں مشکلات پیش آ سکتی ہیں۔ آمنہ ملک نے یہ بھی کہا کہ آج کل لڑکیاں دیر سے شادیاں کر رہی ہیں اور لڑکے اور لڑکی دونوں میں اپنی مثالی کے لیے شادی سے پہلے آپس میں بات چیت کو ضروری سمجھتے ہیں۔

فضائی سفر سے خوف آتا ہے، پسینے چھوٹ جاتے ہیں، جنت مرزا

کراچی میں پیش آئے طیارے کے حادثے کے بعد مجھے فضائی سفر سے خوف آنے لگا

کراچی (این این آئی) معروف ٹک ٹاکر اور بیگ مرزا نے کہا ہے کہ فضائی سفر سے خوف آتا ہے، پسینے چھوٹ جاتے ہیں۔ ایک پوڈکاسٹ میں گفتگو کرتے ہوئے ٹک ٹاکر نے کہا کہ میری جیٹی جانیاں بھی بجتی رہتی ہے جس وجہ سے اکثر وہاں کا سفر کرتی رہتی ہوں۔ جنت مرزا نے کہا کہ میں 6 ماہ پاکستان اور 6 ماہ جاپان میں رہتی ہوں تاہم، اس بار خنجراب میں ایک طویل مدت کیلئے جاپان جا رہی ہوں تو کہہ رہا ہوں اپنا کاروبار شروع کر سکوں۔ جنت مرزا نے کہا کہ کراچی میں پیش آئے طیارے کے حادثے کے بعد مجھے فضائی سفر سے خوف آ نے لگا ہے۔

داکارہ صرحا اصغر کے ہاں دوسری مرتبہ ننھے مہمان کی آمد متوقع

لاہور (این این آئی) پاکستان شوبز انڈسٹری کی معروف اداکارہ صرحا اصغر کے ہاں دوسری مرتبہ ننھے مہمان کی آمد متوقع ہے۔ اداکارہ صرحا اصغر نے اپنے اکاؤنٹ پر دیئے گئے کیپشن میں سب کو مخاطب کرتے ہوئے کہا کہ یہ میٹرنٹی شوٹ کا نیا طریقہ ہے، ہم بے خوشی کی تجرباب سب کے ساتھ شیئر کرنے پر بیتا چھا پر جوش ہیں۔

سلمان خان 27 دسمبر کو اپنی 59 ویں سالگرہ منائیں گے

مداحوں کو اس مرتبہ اداکار کی سالگرہ پر انکی فلم سکندر کا ٹیزر بلوسر پرائز ملے گا

ممبئی (این این آئی) دنیا بھر میں موجود بالی ووڈ سپر سٹار سلمان خان کے مداحوں کو اس مرتبہ اداکار کی سالگرہ پر انکی فلم سکندر کا ٹیزر بلوسر پرائز ملے گا۔ ٹیزر کے مراحل میں موجود سلمان خان کی فلم سکندر کی ایک جھلک دیکھنے کے لیے ان کے لاکھوں مداح کافی وقت سے بے قرار ہیں، متعدد جان لیوا دھمکیوں کے باوجود سلمان خان نے فلم کی شوٹنگ جاری رکھی ہوئی ہے۔ اس فلم کے پروڈیوسر ساجد نادیاڈ والا نے انکشاف کیا ہے کہ فلم سکندر کا ٹیزر اداکار کی 59 ویں سالگرہ کے دن جاری کیا جائے گا۔ سلمان خان 27 دسمبر کو اپنی 59 ویں سالگرہ منائیں گے

ابرار خان والدین کے ہمراہ سابق اہلیہ ملائیکہ کے ریسٹورنٹ پہنچ گئے

ممبئی (این این آئی) بالی ووڈ اداکارہ اور ماڈل ملائیکہ ارورا کے نئے ریسٹورنٹ میں سابق شوہر ابرار خان اہل خانہ کے ہمراہ آنے پہنچ گئے جس کی ویڈیوز سوشل میڈیا پر وائرل ہو رہی ہیں۔ سوشل میڈیا وائرل ویڈیوز میں دیکھا جا سکتا ہے کہ ابرار خان کے بیٹے ارہان خان اور سہیل خان کے بیٹے نوران خان اپنے دادی کا دکھہارا دیتے ہوئے انہیں ریسٹورنٹ کی سیڑھیاں چڑھا رہے ہیں۔ ویڈیوز وائرل ہونے کے بعد مداحوں نے ابرار خان کی اہلیہ شوری خان کی غیر موجودگی پر سوالات اٹھائے جبکہ بھارتی میڈیا میں اس معاملے پر بحث جاری ہے۔ دوسری جانب مداحوں کی جانب سے ارہان خان اور نوران خان کو دادا اور دادی کا بیحد خیال رکھنے پر خوب سراہا جا رہا ہے۔

SPORTS سپورٹس

بیجنگ (این این آئی) چائنا اوپن ٹورنامنٹ کے دوسرے راؤنڈ میں پاکستان کی ثانیہ مرزا اور بھارتی جوڑی ساتویک سائراج رانکی ریڈی کو شکست دے کر پری کوارٹر فائنل میں جگہ بنا لی۔ ثانیہ مرزا اور ساتویک سائراج رانکی ریڈی کی جوڑی نے میچ 21-18 اور 21-17 سے جیت لیا۔ میچ 40 منٹ تک جاری رہا۔ ثانیہ مرزا اور ساتویک سائراج رانکی ریڈی کا اگلا مقابلہ ہانگ کانگ کی جوڑی ایلن چنگ اور یوئن چو سے ہوگا۔

ایشین ہاکی فیڈریشن کا پاکستان کو ایشیا کپ کی میزبانی کا اعلان

ایشین ہاکی فیڈریشن کا ایشیا کپ کا ٹورنامنٹ پاکستان میں ہوگا

کوالالمپور (این این آئی) ایشین ہاکی فیڈریشن کا ایشیا کپ کا ٹورنامنٹ پاکستان میں ہوگا۔

آئیسکو ریجن میں بوجہ ضروری سسٹم میٹینس 20 اور 21 دسمبر 2024ء عارضی بجلی بندش کا شیڈول

بقیہ 1

شہباز شریف نے کہا کہ چھوٹے اور درمیانے درجے کے کاروبار اور نوجوان سماجی ترقی کے پہیوں کی محرک ہیں، نوجوان قوتوں، بے خیالات اور تخلیقی صلاحیتوں سے بھرپور ہیں۔ انہوں نے کہا کہ اس ایوارڈ انتظیم پاکستان کے ذریعے سے ہم تعلقات کا ایک کو فروغ دینا چاہتے ہیں، ڈی ایف ممالک کے نوجوانوں کی باتعداد بنانا انتہائی اہمیت کا حامل ہے۔ وزیر اعظم نے کہا کہ سرمایہ کاری اعلان کا موضوع 22 دیں صدی میں ہماری اقتصادی خوشحالی کی رہنما ہے، پاکستان کی 60 فیصد آبادی 30 سال سے کم عمر افراد پر مشتمل ہے۔ شہباز شریف نے کہا کہ نوجوان پاکستان کے بہتر مستقبل کیلئے ٹھوس کوششیں کر رہے ہیں۔ ہم نے کہا کہ لاکھوں نوجوانوں کو معمولی ذہانت، ایمانداری اور سخت محنت سے کام کرنے کے مواقع پیدا کرنے کے لیے ہم نے 2013ء میں ہنر مند پروگرام کا آغاز کیا جس کے تحت ڈیزیل ایوارڈ اور تقابل طالب علموں میں ہنر کا کام کے لیے تیار کیا گیا۔ ہم نے اس پروگرام کے تحت ایک لاکھ نوجوانوں کو معاشی کام کے لیے تیار کیا۔ پاکستان کی آبادی کا 60 فیصد حصہ نوجوانوں پر مشتمل ہے۔ شہباز شریف نے کہا کہ ہم مراد اور مستقبل کیلئے ٹھوس منصوبے کر رہے ہیں۔ جس کا مقصد ہنر مند نوجوانوں کو تیار کرنا ہے۔ اس موقع پر پریمیئر گرینڈ ایوارڈ انتظام کا ایک خوشنما مظاہرہ کیا گیا۔ ڈی ایف ممالک کے نوجوانوں کو معمولی ذہانت، ایمانداری اور سخت محنت سے کام کرنے کے مواقع پیدا کرنے کے لیے ہم نے 2013ء میں ہنر مند پروگرام کا آغاز کیا جس کے تحت ایک لاکھ نوجوانوں کو معاشی کام کے لیے تیار کیا گیا۔ ہم نے کہا کہ ہم نوجوانوں کو ہنر مند بنانے کے لیے کام کر رہے ہیں

کینٹ ایریاز میں ملاوٹ مافیا کا دھندہ عروج پر

حکام چادر لپیٹ کر سو گئے ، کینٹ فوڈ برانچ عملہ کی ملی بھگت، میڈیا رپورٹس کے باوجود کارروائی نہ ہو سکی

شہریوں نے ڈی جی ملٹری لینڈز اینڈ کینٹونمنٹ بورڈ راولپنڈی سے اصلاح و احوال کی اپیل

راولپنڈی (عمیارحمان سے) راولپنڈی کینٹ کے علاقوں میں ملاوٹ مافیا کا راج، دودھ اشیائے خوردونوش کا دھندہ عروج پر پہنچ گیا، مشروبات، دودھ، دہی، چائے کی پتی، مصالحہ جات، سرف، مرچ، نمک، دودھ، مکھن، گھی، شہد، چنے، مصالحہ جات، کینٹ فوڈ برانچ کے افسران اور کینٹ انتظامیہ کا غذائی کی دکانوں تک محدود ہو کر رہ گئی ہے۔ شہریوں کے مطابق کینٹ کے علاقوں دھوکہ سیدان، مرچ روڈ، کمال آباد، پیٹرز کالونی، پنج پھلہ، چوہڑ، مصریال روڈ اور صدر میں اس وقت اشیائے خوردونوش میں ملاوٹ عروج پر پہنچ چکی ہے جبکہ شہری (بقیہ نمبر 2 9)

قصور: ڈپٹی کمشنر کیپٹن (ر) اورنگزیب کیانی کے اجلاس کی صدارت کر رہے ہیں

عمرے کی آڑ میں گداگری کیلئے سعودی عرب جانے والے 4 مسافر گرفتار

گرفتار ملزمان عمرہ ادا کرنے کے طریقے سے ناواقف نکلے، ایف آئی اے

کراچی (این این آئی) ایف آئی اے امیگریشن کراچی ایئرپورٹ پر گرفتار ملزمان سے عمرے کی آڑ میں گداگری کے لیے سعودی عرب جانے والے 4 مسافروں کو کراچی ایئرپورٹ پر گرفتار کر لیا۔ ترجمان ایف آئی اے کے مطابق کراچی ایئرپورٹ پر گرفتار ملزمان میں شاہ اللہ، نیش محمد، گل حسن اور گل محمد شامل ہیں۔ ملزمان عمرہ ویزے پر گداگری کے لیے سعودی عرب جا رہے تھے۔ (بقیہ نمبر 3 8)

صدر مرکزی پریس کلب دوتالہ راجہ صدیق کیانی کے بھتیجے کا اعزاز

گم حافظ قرآن کے اعزاز پر ڈگری اور ایک لاکھ روپیہ کیش انعام سے نوازا گیا

گوجر خان (قمرشہزاد) صدر مرکزی پریس کلب دوتالہ راجہ صدیق کیانی کے بھتیجے کا اعزاز، راجہ محمد علی کیانی کو سالانہ کنسٹرنٹ ایوارڈ میں سب سے کم عمر حافظ قرآن کے اعزاز پر ڈگری اور ایک لاکھ روپیہ کیش انعام سے نوازا گیا، مزید اقارب اور دوست احباب کی جانب سے راجہ صدیق کیانی، راجہ علی کیانی و دیگر اہل خانہ کو مبارک باد کا سلسلہ جاری ہے، راجہ علی کیانی نے میرٹ پر پوزیشن حاصل کی طرح (بقیہ نمبر 3 9) کیا ہر سال کی طرح (بقیہ نمبر 3 9)

موٹروے پولیس نے بس میں لگی آگ پر قابو پا کر کسی بڑے جانی نقصان سے بچا لیا

اسلام آباد (این این آئی) موٹروے پولیس نے بس میں لگی آگ پر قابو پا کر کسی بڑے جانی نقصان سے بچا لیا۔ تفصیلات کے مطابق کلہار کہوٹہ کے قریب بس میں آگ لگ گئی جس کے بعد سے بس مکمل طور پر جل کر خاکستر ہو گئی۔ موٹروے پولیس نے بروقت موقع پر پہنچ کر تمام سواریاں اور بس کے عملے کو باحفاظت بس سے نکال لیا۔ کسی قسم کا کوئی جانی نقصان نہیں ہوا۔

بزرگ خاتون کے مکان پر قبضہ کرنیوالی مرکزی ملزمہ کو ایک سال قید کی سزا

کہوٹہ (این این آئی) علاقہ کسمرٹ کہوٹہ میں بزرگ خاتون کے مکان پر قبضہ کرنے والی مرکزی ملزمہ فرزانہ رشید کو ایک سال قید کی سزا سنا دی۔ مدعی مقدمہ بنت بصری کی طرف سے پیروی محمد آصف ملک ایڈووکیٹ نے کی۔ سماعت بنت بصری سائن بک کو نالہ قاضی کہوٹہ میں مقدمہ درج کروایا تھا کہ ملزمہ فرزانہ رشید اور ساتھیوں نے جعلی اقرام تیار کر کے مخلہ فاروقی کہوٹہ میں اس کے مکان پر قبضہ کر لیا ہے۔

کورئیر سے برطانیہ بھیجے جانے والے پارسل سے کیمیائی مواد برآمد

مختلف کارروائیوں میں 5 کروڑ سے زائد مالیت کی منشیات برآمد کی گئیں، اے این ایف

راولپنڈی (این این آئی) راولپنڈی کے مختلف علاقوں میں کورئیر کے ذریعے برطانیہ بھیجے جانے والے پارسل سے 54 گرام منشیات مواد برآمد کر لیا گیا، ایتھی نارکوٹکس فورس (اے این ایف) کے مطابق منشیات اسمگلنگ کے خلاف جاری کریک ڈاؤن کے ذریعے 5 کروڑ 63 لاکھ روپے سے زائد کی 348 کلو سے زیادہ منشیات برآمد کی گئیں۔ کارروائیوں میں 8 افراد کو گرفتار کیا (بقیہ نمبر 3 0)

کنٹرولر جنرل آف اکاؤنٹس جنرل احمد کمبل اے جی پیکیجس میں آسیہ شیرازی ڈے کیئر سنٹر کا افتتاح کر رہے ہیں

نازیبا ویڈیو بنا کر خاتون کو ہراساں، بلیک میل کرنیوالا ملزم گرفتار

ملزم کو چھاپہ مار کارروائی میں کلرسیداں سے گرفتار کیا گیا، نازیبا تصاویر برآمد

راولپنڈی (این این آئی) محافظ تحقیقاتی ادارے (ایف آئی اے) کے ساہیر کرائم سرکل راولپنڈی کے کارروائی کرتے ہوئے سوشل میڈیا کے ذریعے خاتون شہری کو سیدھ پور بار ہراساں اور بلیک میل کرنے والے ملزم کو گرفتار کر لیا۔ ترجمان ایف آئی اے کی جانب سے جاری بیان میں کہا گیا کہ ملزم محمد سعید کو چھاپہ مار کارروائی میں کلر (بقیہ نمبر 3 1)

گردوں کی غیر قانونی پیوند کاری میں ملوث 5 مجرمان کو 26 سال قید

سزا پانے والے مجرمان میں ڈاکٹر، نرس اور دیگر ساتھی شامل

راولپنڈی (این این آئی) راولپنڈی پولیس کی موثر پولیسنگ کے باعث گردوں کی غیر قانونی پیوند کاری میں ملوث 5 مجرمان کو معزز عدالت سے سزا سزا پانے والے مجرمان میں ڈاکٹر بنرس اور دیگر ساتھی شامل ہیں، مجرمان کو مجموعی طور پر 26 سال قید اور 12 لاکھ روپے جرمانے کی سزا سنائی گئی۔ تفصیلات کے مطابق گردوں کی غیر قانونی پیوند کاری میں (بقیہ نمبر 3 2)

لیگی رہنماؤں کا پی ٹی آئی کو حکومت سے قبل عمران خان سے مذاکرات کا مشورہ

پی ٹی آئی کو مشورہ دیا کہ پہلے آپ خود کو سنبھالیں، 7 آدمی پہلے خود مل بیٹھیں کہ ہم کیا چاہتے ہیں، سینیٹر عرفان صدیقی

ہم سے مذاکرات سے پہلے خان صاحب سے مذاکرات کی ضرورت ہے، انہیں قائل کریں کہ اب کیا کرنا ہے

اسلام آباد (این این آئی) پاکستان مسلم لیگ (ن) کے رہنماؤں نے پاکستان تحریک انصاف (پی ٹی آئی) کو مذاکرات کے لیے سنجیدہ ہونے کی تجویز دیتے ہوئے کہا ہے کہ قدر کرانی لیم حکومت سے پہلے عمران خان سے مذاکرات کرے۔ مسلم لیگ (ن) کے سینیٹر عرفان صدیقی نے پارلیمنٹ ہاؤس کے باہر صحافیوں سے گفتگو میں پی ٹی آئی کو مشورہ دیا کہ پہلے آپ خود کو سنبھال لیں، 7 آدمی پہلے (بقیہ نمبر 4 5)

ایمرجنسی سیپلٹ لائن 15 پر بوگس کال کرنیوالا ملزم گرفتار

راولپنڈی (این این آئی) مورگاہ پولیس نے ایمرجنسی سیپلٹ لائن 15 پر بوگس کال کرنے والا ملزم گرفتار کر لیا۔ تفصیلات کے مطابق ملزم شاہد نے 15 پر کال کی کہ اس کا بھائی 3/4 دن سے لاپتہ ہے، واقعہ کی اطلاع پر مورگاہ پولیس فوری موقع پر پہنچی، تحقیقات پر پتا لگا کہ مذکورہ کے بھائی کے خلاف تھانہ آرائیں میں منشیات کا مقدمہ درج ہے جس کے بارے میں کال کرنے سے پتا ہے، مورگاہ پولیس نے 15 پر بوگس کال کرنے والے ملزم کے (بقیہ نمبر 4 6)

راولپنڈی: ڈپٹی کمشنر حسن وقار چیمہ گورنمنٹ گرلز ہائیر سیکنڈری سکول باغ سرداراں میں سائنس لیبارٹریز کے افتتاح کے بعد سٹالز کا معائنہ کر رہے ہیں

گراؤنڈ 2 طیاروں کو فلائٹ آپریشن کیلئے فعال کرنے کا فیصلہ

440 نشستوں کا حامل بوئنگ 777 طیارہ یورپ اور حج آپریشن کیلئے استعمال ہوگا

کراچی (این این آئی) قومی ایئر لائن (پی آئی اے) کے گراؤنڈ 2 طیاروں کو فلائٹ آپریشن کے لیے فعال کرنے پر کام تیز کر دیا گیا۔ ذرائع کے مطابق بوئنگ 777 ساختہ طیارے اور ایئر 320 ساختہ طیارے کو فلائٹ آپریشن کے لیے فعال کرنے (بقیہ نمبر 4 7)

چینی طبی ٹیم پنجیں وبائی سوڈان کے جمرا ہسپتال کو ادویات عطیہ کر دیں

جوبا (جنوبی) چینی طبی ٹیم نے 12 دن تک تھوار کے موسم سے قبل جنوبی سوڈان کے جمرا تدریسی ہسپتال کو ادویات اور طبی آلات عطیہ کر دیئے۔ قومی وزارت صحت کے اندر سیکرٹری جیرہ ملک ایکیا ہاسکیل نے کہا کہ یہ عطیات ایک ایسے اہم وقت پر موصول ہوئے ہیں جب توقع کی جا رہی ہے کہ تھوار کے سیزن کے دوران طبی عملہ شرک حادثات اور امراض کے باعث سامنے آنے والے نازک (بقیہ نمبر 4 8)

وزیر اعلیٰ پنجاب کی جانب سے اقلیتی کارڈ کا اجراء

لیگی حکومت اقلیتوں کے مسائل کے حل کیلئے عملی اقدامات کر رہی ہے، طاہر اور تنگریز

راولپنڈی (این این آئی) پاکستان مسلم لیگ (ن) کی مرکزی قومی اسمبلی طاہر اور تنگریز نے کہا ہے کہ کرسمس کا تہوار خوشیاں بانٹنے کا تہوار ہے حق ہم ایک دوسرے کے احتاکا احترام کرتے ہیں اور ہماری خوشیاں اور غم ساتھ ہیں، حضرت عیسیٰ علیہ السلام ہمارے لئے بھی قابل احترام ہستی ہیں ، ہماری (بقیہ نمبر 4 9)

50 فیصد سینیٹرز پیسے دیکر منتخب ہوئے ہیں، شاہد خاقان کا دعویٰ

آج آئین اور قانون کی کوئی حقیقت نہیں ہے ، رول آف لاء نہیں ہوگا تو معیشت ترقی نہیں کرے گی

ہم نے مشرق پاکستان کے مینڈیٹ کا احترام نہیں کیا اور آدھا ملک کھو دیا، مجھے الیکشن سے قبل معلوم تھا الیکشن چوری ہوگا

فیصل آباد (این این آئی) سابق وزیراعظم شاہد خاقان عباسی نے کہا ہے کہ 50 سے کہتا ہوں 50 فیصد سینیٹر پیسے دے کر آئے ہیں۔ ڈسٹرکٹ بار میں وکلاء سے خطاب کرتے ہوئے شاہد خاقان عباسی نے کہا کہ آج آئین اور قانون کی کوئی حقیقت نہیں ہے، رول آف لا نہیں ہوگا تو معیشت ترقی نہیں کرے گی۔ شاہد خاقان عباسی نے کہا کہ ہم نے مشرقی پاکستان کے مینڈیٹ کا احترام نہیں کیا اور آدھا ملک کھو دیا، مجھے الیکشن سے قبل معلوم تھا الیکشن چوری ہوگا اس لیے صبر نہیں کیا، وہ سے کہتا ہوں 50 فیصد سینیٹرز پیسے دے کر آئے (بقیہ نمبر 5 0)

غزنی: غزنی پی کے خان پولیس شہر میں الموسای کے علاقے پر اسرائیلی فوج کے حملوں کے نتیجے میں جان سے ہاتھ دھونے والوں کے لواحقین سوک منا رہے ہیں

ڈپٹی کمشنر خوشاب سروش فاطمہ شیرازی تبدیل

لاہور (این این آئی) جناب حکومت نے ڈپٹی کمشنر خوشاب سروش فاطمہ شیرازی کو تبدیل کر کے سرمد ارشد جنرل ایلیمنٹ ڈیپارٹمنٹ رپورٹ کرنے کی ہدایت کر دی۔ خیبر الٰہی جگہ ڈپٹی کمشنر گوجرانوالہ (ر) محمد نیم کو ڈپٹی کمشنر خوشاب کا کامل اضافی چارج سونپ دیا گیا۔ اس ضمن میں محکمہ لیس اینڈ سی اے ڈی نے باقاعدہ نوٹیفکیشن جاری کر دیا۔

نائیجیریا میں بچوں کے میلے میں بھگدڑ سے کم از کم 30 افراد ہلاک

ابوجا (جنوبی) نائیجیریا کی جنوب مغربی ریاست اوئیو کے دارالحکومت عبادان میں بچوں کے میلے کے دوران بھگدڑ سے کم از کم 30 بچے ہلاک اور درجنوں زخمی ہو گئے۔ مقامی ٹی وی نیوز کے مطابق میلے میں بھگدڑ اس وقت مچی جب تقریب کے منتظمین نے 5 ہزار بچوں میں نقد رقم تقسیم کرنے کا اعلان کیا جس کی وجہ سے بدھ کی صبح عبادان کے بیرون علاقے میں جشن منانے کے مقام ایک ہائی سکول میں داخلے کے لیے انتظامی پھیل گئی۔ ایک بیان میں اوئیو ریاست کے کمشنر برائے اطلاعات ڈوئن اولوڈے نے تقریب (بقیہ نمبر 5 2)

ڈپٹی کمشنر کیپٹن (ر) اورنگزیب کیانی کا اجلاس کی صدارت کر رہے ہیں

میسیح برادری سے تعلق رکھنے والے سٹاف کیلئے کرسمس کی تقریب

کرسمس محبت بھائی چارے اور انسانیت کی خدمت کا تہوار ہے

میسیحی سٹاف ہمارا فخر ہیں، ملک کی ترقی میں میسیحی بھائیوں کا اہم کردار ہے

پاکستان پر فلیٹوں کا برابر کا حق ہے، چیف ٹریفک آفیسر محمد سرفراز درک

اسلام آباد (این این آئی) چیف ٹریفک آفیسر محمد سرفراز درک نے کہا ہے کہ کرسمس محبت بھائی چارے اور انسانیت کی خدمت کا تہوار ہے، میسیحی سٹاف ہمارا فخر ہیں، ملک کی ترقی میں میسیحی بھائیوں کا اہم کردار ہے، پاکستان پر فلیٹوں کا برابر کا حق ہے۔ تفصیلات کے مطابق اسلام آباد ٹریفک پولیس ہیڈکوارٹرز میں میسیحی برادری سے تعلق رکھنے والے سٹاف کیلئے کرسمس کے حوالے سے خصوصی تقریب منعقد کی گئی، تقریب میں چیف ٹریفک آفیسر اسلام آباد محمد سرفراز درک نے بطور مہمان خصوصی شرکت کی، (بقیہ نمبر 4 0)

ڈاکٹر ڈیشان سلیم اعوان رشتہ ازدواج میں منسلک ہو گئے

ان کی دلہن ولیمہ کی پروقار تقریب مقامی مارکی میں منعقد ہوئی

تلہ گنگ: (نجیم عباس سے) ایم ایس ٹی ہسپتال تلہ گنگ ڈاکٹر ڈیشان سلیم اعوان رشتہ ازدواج میں منسلک ہو گئے۔ ان کی دلہن ولیمہ کی پروقار تقریب مقامی مارکی میں منعقد ہوئی جس میں پارلیمانی سیکرٹری ایکسائز اینڈ ٹیکسیشن جناب و ممبر صوبائی اسمبلی ملک شہریار اعوان ، دست راست ایم این اے ملک محمد خان کوٹ چوہدریاں بی ایس ای اور ایسٹاٹو پھوال ڈاکٹر سید احمد، ڈی ایچ او ڈاکٹر شہباز سابق بی ایچ او ایسٹاٹو ڈاکٹر اثم قدیر ، سردار احمد (بقیہ نمبر 4 1)

تاہرہ: وزیراعظم محمد شہباز شریف 1 ویں ڈیولپمنٹ ایجنڈا D-8 سربراہی اجلاس سے خطاب کر رہے ہیں

فوری انصاف کی فراہمی سمیت درپیش مسائل پر غور

جج صادق مسعود صابر کی سربراہی میں کریمنل جسٹس کوآرڈینیشن کمیٹی کا اجلاس

پھوال (این این آئی) ڈسٹرکٹ اینڈ سیشن جج صادق مسعود صابر کی سربراہی میں کریمنل جسٹس کوآرڈینیشن کمیٹی کا اجلاس منعقد کیا گیا جس میں فوری انصاف کی فراہمی سمیت درپیش مسائل پر غور کیا گیا۔ اس موقع ضلعی اداروں کے تمام سربراہان نے شرکت کی۔ ڈسٹرکٹ پولیس آفیسر لطیف ریاض احمد گجری الدین سے گفتگو کرتے ہوئے ڈسٹرکٹ اینڈ سیشن جج صادق مسعود صابر نے کہا کہ اندراج مقدمات کے بعد موثر اور میرٹ پر تفتیش کر (بقیہ نمبر 4 2)

بنگر کیان دریا سے سندھ سے چوکیدار لالکے کے خلاف سندھ قومی پیپلز پارٹی کی اپیل چھانڈی مرکز کنڈ پر ہے

سٹی ٹریفک پولیس ہیڈکوارٹرز میں اوپن ڈے کا سلسلہ جاری

60 سے زائد طلباطالبات، اساتذہ کی شرکت

راولپنڈی (این این آئی) سٹی ٹریفک پولیس کے ہیڈکوارٹرز میں اوپن ڈے کا سلسلہ جاری ہے، راولپنڈی انٹرنیشل یونیورسٹی کے 60 سے زائد طلباطالبات اور اساتذہ نے ٹریفک ہیڈکوارٹرز کے ریس کورس میں اوپن ڈے کی تقریب میں شرکت کی، ٹریفک ہیڈکوارٹرز ریس کورس پہنچنے پر سی ٹی او راولپنڈی نے ڈی ایس پی ہیڈکوارٹرز اور دیگر عملے کے ہمراہ رفاہ یونیورسٹی کے طلباطالبات اور اساتذہ کا استقبال کیا اور انہیں ٹریفک ہیڈکوارٹرز آمد پر خوش آمدید کہا۔ تفصیلات کے مطابق رفاہ انٹرنیشل یونیورسٹی کے 60 سے زائد (بقیہ نمبر 4 3)

ناجائز اسلحہ رکھنے، شراب سپلائر کیخلاف کارروائیاں

4 گرفتار، مقدمات درج، ملزمان کیخلاف الگ الگ مقدمات درج

راولپنڈی (این این آئی) راولپنڈی پولیس نے ناجائز اسلحہ رکھنے والوں اور شراب سپلائرز کے خلاف کارروائیاں کرتے ہوئے 4 ملزمان گرفتار کر لیے۔ تفصیلات کے مطابق واہ کینٹ پولیس نے ملزم بشارت کے قبضہ سے ایک پستول 3 بور معہ ایمونیشن، ملزم ذیشان سے ایک پستول 30 بور معہ ایمونیشن، گوجر خان پولیس نے ملزم حسین سے ایک پستول 3 بور معہ ایمونیشن، کیلا پولیس نے ملزم بشارت (بقیہ نمبر 4 4)

غیر قانونی گیس سلنڈرز کی ریفلنگ کرنیوالے 2 ملزمان گرفتار، مقدمات درج

راولپنڈی (این این آئی) تھانہ بنی پولیس نے غیر قانونی گیس سلنڈرز کی ریفلنگ کرنے والے 2 ملزمان گرفتار کر کے گیس سلنڈرز اور دیگر آلات ریفلنگ برآمد کر لیے۔ تفصیلات کے مطابق تھانہ بنی پولیس نے کارروائی کرتے ہوئے غیر قانونی گیس سلنڈرز کی ریفلنگ کرنے والے 2 ملزمان رفاقت اور آصف کو گرفتار کر لیا، ملزمان سے گیس سلنڈرز اور دیگر آلات ریفلنگ برآمد کر کے الگ (بقیہ نمبر 3 6)

راولپنڈی، اندھے قتل کا معمہ حل، ملزم گرفتار

راولپنڈی (این این آئی) 2 ہفتے قبل ملنے والی نامعلوم شخص کے اندھے قتل کا معمہ حل ہو گیا، ایئرپورٹ پولیس نے ہیومن انٹیلی جنس سمیت تمام ذرائع بروئے کار لاتے ہوئے ملزم کو ذلیں کر کے گرفتار کر لیا۔ تفصیلات کے مطابق ایئرپورٹ پولیس نے کارروائی کرتے ہوئے 2 ملزمان کو 2 رکنی بائیک لفٹر گینگ کو گرفتار کر لیا، گرفتار ملزمان میں ذیشان عرف شانی اور جنجر شامل ہیں، شناخت عمر کے نام سے ہوئی جو بھاگنے کی کوشش کر رہا تھا، متعول ملزم کو پیدل کوئیج کرتا تھا، ملزمان سے 10 سرقہ موٹر سائیکل اور اسلحہ برآمد ہوا۔ ایس پی (بقیہ نمبر 3 7)

منشیات سپلائر گرفتار، مک کلو سے زائد آئس برآمد

منشیات فروشوں کے خلاف کریک ڈاؤن جاری ہے، محمد نبیل کھوکھر

راولپنڈی (این این آئی) کوجر خان پولیس نے منشیات سپلائر کو گرفتار کر کے بھی زائد آئس برآمد کر لی۔ تفصیلات کے مطابق کوجر خان پولیس نے کارروائی کرتے ہوئے منشیات سپلائر کو گرفتار کر لیا، گرفتار ملزم کی شناخت شان علی کے نام سے ہوئی ہے، ملزم سے ایک کلو سے زائد آئس برآمد ہوئی، ملزم سے تفتیش کر کے بھی آئس برآمد کی جا رہی ہے، دیگر ساتھیوں اور سہولت کاروں کو بھی گرفتار کیا جائے گا۔ ایس ایچ او محمد محمد نبیل کھوکھر نے کہا کہ (بقیہ نمبر 3 5)

راولپنڈی، ٹیکسلا پولیس کی کارروائی، 4 قمار باز گرفتار

داؤ پر لگی رقم 41 ہزار 200 روپے، 4 موبائل فون اور تاش کے پتے قبضہ میں لے لیے گئے

راولپنڈی (این این آئی) ٹیکسلا پولیس نے تاش پر جوا کھیلنے والے 4 قمار بازوں کو گرفتار کر لیا، گرفتار ملزمان میں ارسلان، جنگیز، شوکت اور عرفان شامل ہیں، ملزمان سے داؤ پر لگی رقم 41 ہزار 200 روپے، 4 موبائل فون اور تاش کے پتے قبضہ میں لیے۔ تفصیلات کے مطابق ٹیکسلا پولیس نے کارروائی کرتے ہوئے تاش پر جوا کھیلنے والے 4 قمار بازوں کو گرفتار کر کے داؤ پر لگی رقم 41 ہزار 200 روپے، 4 موبائل فون اور تاش کے پتے قبضہ میں لیے۔ تفصیلات کے مطابق ٹیکسلا پولیس نے کارروائی کرتے ہوئے

واہ کینٹ پولیس کی کارروائی، 2 رکنی بائیک لفٹر گینگ گرفتار

10 سرقہ موٹر سائیکل، اسلحہ برآمد، ملزمان کیخلاف مقدمات درج

راولپنڈی (این این آئی) واہ کینٹ پولیس نے 2 رکنی بائیک لفٹر گینگ گرفتار کر کے 10 سرقہ موٹر سائیکل اور اسلحہ برآمد کر لیا۔ تفصیلات کے مطابق واہ کینٹ پولیس نے کارروائی کرتے ہوئے 2 رکنی بائیک لفٹر گینگ کو گرفتار کر لیا، گرفتار ملزمان میں ذیشان عرف شانی اور جنجر شامل ہیں، ملزمان سے 10 سرقہ موٹر سائیکل اور اسلحہ برآمد ہوا۔ ایس پی (بقیہ نمبر 3 7)

فوری ضرورت

عوامی للکار

کو ملک بھر کے چھوٹے بڑے شہروں سے

نمائندگان و بیورو چیف درکار ہیں

خواہشمند امیدوار رابطہ کریں۔

0312-7786354

www.awamilalkaar.com

مارکیٹ سے شرطیہ انتہائی کم ترین ریٹ پر

صرف 5000/- روپے میں

اپنے کاروبار کے لئے ویب سائٹ ہم سے بنوائیں۔

وہ بھی ڈومین اینڈ ہوسٹنگ کے ساتھ

Free.com domain
Features:
Free SSL Certificate
1 Click WordPress installer
Unlimited Space
Unlimited Bandwidth
Unlimited Email Accounts
Unlimited MySQL data bases
Unlimited Subdomains
Latest Version of PHP, MYSQL and cPanel
24/7/365 Support
100% Up time Guarantee
Free/Instant Setup

News Website
Business Website
School Website
TV Channel Website

ویب سائٹ میں ڈیٹا ڈالنے کا مکمل طریقہ بھی ساتھ سکھایا جائے گا

سی پینل اور ورڈ پریس دونوں اکاؤنٹ دیے جائے گے

یہ آفر محدود مدت کے لیے ہے

E-Commerce Website Price: 6000/-

Call / Whatsapp 0309-7900035

مری کے شہریوں کو تنگ کیا جا رہا ہے، سراپا احتجاج ہیں، اجمر پرویز اشرف

مری کے شہریوں کو ان کی تعمیر شدہ عمارت کو گرانے کا کہا جا رہا ہے، بدقسمتی سے مری کے شہریوں کو اتنا تنگ کیا جا رہا ہے کہ وہ سراپا احتجاج ہیں

متاثرین نے مجھے جو صورت حال بتائی وہ انتہائی تشویشناک ہے، سیاسی قائدین اپنے لوگوں کے ساتھ کھڑے ہوتے ہیں

مری کے شہریوں کو ان کی تعمیر شدہ عمارت کو گرانے کا کہا جا رہا ہے، بدقسمتی سے مری کے شہریوں کو اتنا تنگ کیا جا رہا ہے کہ وہ سراپا احتجاج ہیں۔ قومی اسمبلی کے اجلاس میں اتحاد پی طالبات میں تقسیم اسنادی تقریب کا انعقاد کیا گیا، تقریب میں پارلیمانی سیکرٹری ایم پی اے شازیہ رضوان، ایم پی اے زیب النساء طالبات میں اسناد تقسیم کیں۔ تفصیلات کے مطابق پبلک لائبریری ہیڈ کوارٹرز میں دستکاری کورس مکمل کرنے والی طالبات میں تقسیم اسنادی تقریب کا انعقاد کیا گیا، تقریب میں پارلیمانی سیکرٹری ایم پی اے شازیہ رضوان، ایم پی اے زیب النساء کی خصوصی شرکت کی، اس موقعہ پر ایس ایس پی اوپنی کیپٹن، ڈی ایس پی ایڈمن اور پرنسپل دستکاری سکول بھی موجود تھیں، تقریب میں پارلیمانی سیکرٹری ایم پی اے شازیہ رضوان اور ایم پی اے زیب النساء طالبات میں اسناد تقسیم کیں۔ تفصیلات کے مطابق پبلک لائبریری ہیڈ کوارٹرز میں دستکاری کورس مکمل کرنے والی طالبات میں تقسیم اسنادی تقریب کا انعقاد کیا گیا تقریب (بقیہ نمبر 4 5)

دستکاری کورس مکمل کرنیوالی طالبات میں تقسیم اسناد کی تقریب

پارلیمانی سیکرٹری ایم پی اے شازیہ رضوان، ایم پی اے زیب النساء کی خصوصی شرکت

ایڈیٹر انچیف۔۔محمد فیصل ندیم

پبلشر علی رضا ملک نے نیو آرٹ مین پرنٹرز مری روڈ راولپنڈی سے چھپوا کر آفس نمبر 1 سٹی پلازہ متصل اللہ دین فن ہاؤس سکستھ روڈ راولپنڈی سے شائع کیا۔

رابطہ۔0309-7900035