Email- info@awamilalkaar.com

MEMBER WUOJ | عوام کی بے ساختہ للکار | ABC Certified

روزنامہ Daily Awami Lalkaar راولپنڈی

عوامی للکار

باقاعدہ تصدیق شدہ اشاعت | ایڈیٹر انچیف محمد فیصل ندیم

جلد 15 | ہفتہ ، 22 جون 2024ء، 15 ذوالحجہ 1445ھ، قیمت 10 روپے | شمارہ 91

آئیسکو کا بجلی چوروں و نادہندگان کیخلاف آپریشن

بھاری جرمانے، 3 ارب سے زائد ریکوری، بجلی چوروں کو 62 کروڑ 75 لاکھ روپے سے زائد کے جرمانے کیے جانے کے علاوہ 1450 بجلی چوروں کو گرفتار کیا گیا

تمام سرکلز بشمول اسلام آباد، راولپنڈی سٹی، راولپنڈی کینٹ، اٹک، چکوال اور جہلم میں بجلی چوروں اور نادہندگان کے خلاف بھرپور کریک ڈاؤن جاری ہے، چیف ایگزیکٹو آفیسر آئیسکو ڈاکٹر محمد امجد خان

اسلام آباد: سیاسی جماعتوں کے تیسرے پاک چین مشترکہ مشاورتی اجلاس

اسلام آباد (نامہ نگار عوامی للکار) آئیسکو کی جانب سے رنگی ہاتھ میں انسداد بجلی چوری اور نادہندگان سے واجبات وصولی کے لیے کریک ڈاؤن مزید تیز کر دیا ہے۔ چیف ایگزیکٹو آفیسر آئیسکو ڈاکٹر محمد امجد خان کے مطابق آپریشن کے دوران بجلی چوروں کو 62 کروڑ 75 لاکھ روپے سے زائد کے جرمانے کیے جانے کے علاوہ 1450 بجلی چوروں کو گرفتار کیا گیا، ایک لاکھ 3 ہزار سے زائد بجلی نادہندگان سے 3 ارب 3 کروڑ 6 لاکھ روپے (یقیہ نمبر 1)

دھواں چھوڑنے والی گاڑیوں کو بند کرنے کا حکم دے دیا

موٹروے کے گرد دو نواح میں آگ کے واقعات زیادہ ہوتے ہیں قابو پایا جائے

مؤثر پولیس آگ لگانے کے واقعات پر کارروائیاں کرے، ہیٹ اسٹروک سے متعلق رپورٹ پیش

لاہور (این این آئی) لاہور ہائیکورٹ نے تدارک کے لیے دائر درخواستوں پر سماعت ہوئی۔ لاہور ہائیکورٹ کے جسٹس شاہد کریم نے دھواں چھوڑنے والی گاڑیوں کو بند کرنے کا حکم دے دیا۔ لاہور ہائیکورٹ میں اسموگ کے شہری ہارون فاروق سمیت (یقیہ نمبر 2)

سپیکر پنجاب اسمبلی سے ایرانی سفیر کی ملاقات

دوطرفہ تعلقات کے فروغ پر اتفاق

پاک ایران تاریخی تعلقات کو تجارتی تعلقات میں تبدیل کرنا باہمی ترقی کیلئے ضروری ہے، ملک احمد خان

لاہور (این این آئی) سپیکر پنجاب اسمبلی ملک احمد خان سے آسمبلی چیمبر میں ہونے والی ملاقات میں لاہور کے قونصل جنرل ایران کے سفیر ڈاکٹر رضا امیری مقدام نے ملاقات کی۔ پنجاب ایوان مہمان مواصفر بھی موجود تھے۔ (یقیہ نمبر 5)

پنجاب میں 27 جون تک دفعہ 144 کا فوری نفاذ

جلسہ جلوس، ریلیوں، دھرنوں اور احتجاج پر پابندی، دہشتگردی کے خطرات ہیں، محکمہ داخلہ

لاہور (این این آئی) محکمہ داخلہ نے پنجاب بھر میں سات روز کے لیے دفعہ 144 کا فوری نفاذ کر دیا۔ محکمہ داخلہ کے مطابق پنجاب بھر میں جلسہ جلوس، ریلیوں، دھرنوں اور احتجاج پر پابندی ہو گی ۔ امن و امان کے قیام، انسانی (یقیہ نمبر 4)

پرائمری سکول بچوں کیلئے دودھ سنا پالیسی متعارف

طلباء پر بوجھ کم کرنے کے لیے سرکاری پرائمری اسکول کیم اگست سے بچے اسکول بیگ نہیں اٹھائیں گے

اسلام آباد: این این آئی) اسلام آباد کے سرکاری پرائمری اسکول رپورٹ کے مطابق طلباء پر بوجھ کم کرنے کے لیے دودھ سنا پالیسی متعارف کروا دی گئی ۔ میڈیا پرائمری اسکول کیم اگست سے بچے بچوں کے لیے (یقیہ نمبر 3)

اسلام آباد: بے پی آئی کے سربراہ مولانا فضل الرحمان کی پی یک کے حوالے سے سیاسی جماعتوں کے تیسرے پاک چین مشترکہ مشاورتی اجلاس میں شرکت

گھریلو بجلی صارفین پر فکس چارجز عائد

ماہانہ 200 تا ہزار روپے

نیپرا نے بجلی کے نئے ٹیرف متعارف کرا دیے جن کا اطلاق یکم جولائی سے ہوگا، رہائشی صارفین کے بجلی کے بلوں میں ماہانہ یونٹس کی کھپت کے لحاظ سے 1000-200 روپے ماہانہ چارجز مقرر کیے گئے ہیں

اسی طرح کمرشل کے لیے 300 فیصد اور صنعتی صارفین کے لیے 355 فیصد تک اضافہ کیا گیا ہے ۔اس سے ڈسکوز کو مقررہ چارجز کے ذریعے اپنی آمدنی بڑھانے میں مدد ملے گی

اسلام آباد (نیوز ڈیسک) صارفین پر ماہانہ 200 تا ہزار روپے فکس چارجز عائد کر دیا گیا جب کہ تجارتی صارفین پر مقررہ چارجز میں 300 فیصد اور صنعتی استعمال پر 355 فیصد تک اضافہ کیا گیا ہے ۔تفصیلات کے مطابق نیپرا نے بجلی کے نئے ٹیرف متعارف کرا دیے جن کا اطلاق یکم جولائی سے ہوگا۔ رہائشی صارفین کے بجلی کے بلوں میں ماہانہ یونٹس کی کھپت کے لحاظ سے 1000-200 روپے ماہانہ چارجز مقرر کیے گئے ہیں اور اسی طرح (یقیہ نمبر 4)

سکھر بیراج کا گیٹ مرمتی کام کے دوران گر گیا

سکھر (این این آئی) سکھر بیراج کا گیٹ نمبر 47 مرمتی کام کے دوران گر گیا۔ محکمہ آبپاشی کے مطابق بیراج کے گیٹ نمبر 47 اور 43 کے بلاک کو نقصان پہنچا۔ گیٹ (یقیہ نمبر 7)

پاک چائنا دوستی ہمارے باہمی سیاسی اختلافات سے بالاتر ہے

سی پیک باہمی تعلقات اور اعتماد کا اقتصادی طور پر عملی نمونہ ہے، مولانا فضل الرحمٰن

اسلام آباد (این این آئی) سربراہ جمعیت علماء اسلام مولانا فضل الرحمٰن نے کہا ہے کہ پاک چائنا دوستی ہمارے باہمی سیاسی اختلافات سے بالاتر ہے۔ سی پیک باہمی تعلقات اور اعتماد کا اقتصادی طور پر عملی نمونہ ہے، پاکستان خطے میں بقائے باہمی امن تنازعات (یقیہ نمبر 6)

فرسودہ نظام انصاف میں تبدیلی کیلئے بار کونسلز سے تجاویز لیں گے، وزیر

میں وکلا کی موجودگی میں اس بات کو دہراتا ہوں کہ بہت جلد ہمارے فوجداری قوانین بہتر شکل میں نظر آئیں گے

فرسودہ نظام انصاف میں بہت سے اصلاحات ہونا ہیں، سب کی ذمہ داری ہے فرسودہ نظام انصاف کو تبدیل کریں، اعظم نذیر تارڑ

راولپنڈی (این این آئی) وزیر قانون اعظم نذیر تارڑ نے کہا ہے کہ فرسودہ نظام انصاف میں بہت سی اصلاحات ہونا ہیں اور سب کی ذمہ داری ہے کہ فرسودہ نظام انصاف کو تبدیل کریں۔ وزیر قانون اعظم نذیر تارڑ نے تشریحی ریفرنس سے خطاب کرتے ہوئے کہا کہ لوگوں کو انصاف کی فراہمی کے لیے کردار ادا کریں گے۔ فرسودہ نظام انصاف میں تبدیلی کے لیے بار کونسلز سے بھی تجاویز لیں گے۔انہوں نے (یقیہ نمبر 20)

پاکستان کا روسی نارتھ ساؤتھ انٹرنیشنل ٹرانسپورٹ کوریڈور میں شمولیت کا فیصلہ

پاکستان کو ٹرانسپورٹ کوریڈور میں شمولیت کی دعوت روسی صدر ولادیمیر پیوٹن نے دی تھی

اسلام آباد (این این آئی) پاکستان نے روسی کے نارتھ ساؤتھ انٹرنیشنل ٹرانسپورٹ کوریڈور میں شمولیت کا فیصلہ کر لیا۔ روس میں پاکستان کے سفیر محمد خالد جمالی نے بتایا (یقیہ نمبر 21)

وزیر مملکت برائے آئی ٹی اینڈ ٹیلی کمیونیکیشن محترمہ شازاد فاطمہ خواجہ گوگل کے وفد سے ملاقات کر رہی ہیں

پاکستان کیلئے 53 کروڑ 50 لاکھ ڈالرز فنانسنگ کی منظوری

رقم موسمیاتی تبدیلیوں کے نقصانات کم اور سندھ میں لائیو اسٹاک کے شعبے میں بہتری پر خرچ ہوگی

عالمی بینک کے مطابق سندھ میں لائیو اسٹاک کے شعبے کو موسمیاتی تبدیلیاں کے اثرات سے محفوظ بنایا جائے گا

اسلام آباد (این این آئی) عالمی بینک نے پاکستان کے لیے 53 کروڑ 50 لاکھ ڈالرز فنانسنگ کی منظوری دے دی، رقم موسمیاتی تبدیلیوں کے نقصانات کم اور سندھ میں لائیو اسٹاک کے شعبے میں بہتری پر خرچ ہوگی۔ عالمی بینک کی جانب سے جاری اعلامیہ کے مطابق پاکستان کو 2 صوبوں کے لیے فائنسنگ فراہم کرنے کی منظوری دی گئی ہے۔ عالمی بینک نے اعلامیہ میں بتایا کہ پہلے (یقیہ نمبر 8)

بابر اعظم کا ٹی وی اینکر کے خلاف ہتک عزت کا دعویٰ دائر کرنے کا فیصلہ

اسلام آباد (این این آئی) قومی ٹیم کے کپتان بابر اعظم نے معروف ٹی وی اینکر کی جانب سے پی ایس 20 ورلڈ کپ میں خیانت کے الزام کے نتائج تبدیل کرنے کے الزامات پر ان کے خلاف ہتک عزت کا دعویٰ دائر کرنے کا فیصلہ کیا ہے۔ میڈیا رپورٹ کے مطابق معروف ٹی اینکر نے امریکا اور ویسٹ انڈیز میں ہونے والے ٹی 20 ورلڈ کپ (یقیہ نمبر 9)

لاہور: بیکر جانب اسمبلی ملک محمد احمد خان اور ایران کے سفیر ڈاکٹر رضا امیری مقدام اسمبلی چیمبر میں ملاقات کے دوران خانہ پُری کر رہے ہیں

گورنر کے پی کے اور رانا ثناء اللہ کی وزیر اعظم سے ملاقاتیں

احتجاج ہر شہری کا بنیادی اور آئینی حق ہے لیکن احتجاج کی آڑ میں سیاسی ایجنڈا حاصل کرنے کی اجازت نہیں دی جا سکتی، وزیر اعظم

جو لوگ ریاست کے خلاف کھڑے ہوئے ہیں ان کے خلاف قانون کے مطابق کارروائی کی جائے، رانا ثناء اللہ

اسلام آباد (این این آئی) وزیر اعظم شہباز شریف نے کہا ہے کہ احتجاج ہر شہری کا بنیادی اور آئینی حق ہے لیکن احتجاج کی آڑ میں سیاسی ایجنڈا حاصل کرنے کی اجازت نہیں دی جا سکتی۔ جمعہ کو گورنر خیبر پختونخوا فیصل کریم کنڈی نے وزیر اعظم شہباز شریف اور وفاقی وزیر رانا ثنا اللہ سے علیحدہ علیحدہ ملاقاتیں کیں۔ وزیر اعظم شہباز شریف سے ملاقات میں گورنر خیبر پختونخوا فیصل کریم کنڈی نے صوبے میں لوڈ شیڈنگ سمیت سیاسی صورتحال اور دیگر امور پر گفتگو کی۔ اس موقع پر وزیر اعظم نے کہا کہ احتجاج ہر شہری کا بنیادی (یقیہ نمبر 5)

اسلام آباد: وزیر اعظم شہباز شریف سے گورنر خیبر پختونخوا فیصل کریم کنڈی نے ملاقات کی ہے

زہریلا کھانا کھانے سے دو بچوں سمیت 7 خواتین کی حالت غیر ہو گئی

نارووال (این این آئی) زہریلا کھانا کھانے سے دو بچوں سمیت ایک ہی خاندان کی سات خواتین کی حالت غیر ہو گئی۔ بتایا گیا ہے کہ بھینی شاہ غریب کے ذوائی گاؤں کوٹلی کے قریب ایک ہی گھر میں دو بچیوں سمیت سات خواتین کی زہریلا کھانا کھانے کے بعد حالت غیر ہو گئی اور وہ تڑپنے لگیں۔ اطلاع (یقیہ نمبر 2 2)

راجن پور، مقابلے میں مطلوب ڈاکو سندھ لانی ہلاک

مقابلے کے دوران دیگر ڈاکو فرار ہونے میں کامیاب رہے

راجن پور (این این آئی) راجن پور کے علاقے ماحی پور میں پولیس اور ڈاکوؤں کے درمیان فائرنگ کا تبادلہ ہوا ہے۔ راجن پور پولیس کے ترجمان کے مطابق مبینہ (یقیہ نمبر 3)

ایوان میں صرف 5 اراکین کی موجودگی، ڈپٹی اسپیکر برہم

طے ہوا تھا اسپیکر وقت پر ایوان کی کارروائی شروع کروائے گا، کوئی غیر سنجیدگی سمجھ سے باہر ہے، ڈپٹی اسپیکر

خالی کرسیوں کو بجٹ سنانا ہے، صرف تقریر ہی کرنی ہے تو اپنے کمرے میں بیٹھ کر اچھی تقریر کر سکتا ہوں، اپوزیشن اراکین

وزراء کی کرسیاں ہنس رہی ہے، وقت نہیں تو بجٹ عاشورہ کے بعد رکھ لیں! اجلاس کی کارروائی ایک گھنٹے کیلئے ملتوی

لاہور (این این آئی) پنجاب اسمبلی میں بجٹ عام بحث کے آغاز پر ایوان میں صرف پانچ اراکین موجود تھے، ڈپٹی اسپیکر مہر اقبال چنوٹی کی صدارت میں شروع ہوا۔ اراکین کی دلچسپی کا یہ عالم تھا کہ اجلاس کے آغاز پر ایوان میں وزیر خزانہ سمیت کوئی بھی وزیر موجود نہ تھا کیا۔ جناب اسمبلی کا اجلاس مقررہ وقت 9 بجے بھگتی بچوں پر مبنی شاہنواز اور کیپٹن شاہنواز جبکہ اپوزیشن بچوں پر مبنی شہباز، راناآفتاب احمد اور بریگیڈیئر (ر) مشتاق احمد موجود تھے۔ ڈپٹی سپیکر ظہیر اقبال چنوٹی حکومتی ارکان کا ایوان میں نہ آنا سمجھ سے بالا تر ہے، حکومتی (یقیہ نمبر 10)

کوئٹہ: جسٹس جمال خان مندوخیل چیف جسٹس آف پاکستان بلوچستان بار کیلئے میں منعقد کردہ ریسرچ سینٹر کا افتتاح کر رہے ہیں

آرمینیا نے بھی فلسطین کو آزاد ریاست تسلیم کر لیا

یہ حق، انصاف، قانونی حیثیت اور آزادی کے لیے ہمارے فلسطینی عوام کی جدوجہد کی فتح ہے

یریوان: غزہ (این این آئی) ایشیائی ملک آرمینیا نے بھی فلسطین کو آزاد ریاست تسلیم کرنے کا اعلان کر دیا۔ جمعہ کو آرمینیا نے غزہ میں جاری تنازع کے دوران فلسطین کو تسلیم کرتے ہوئے وہاں جاری تنازع پر شہری آبادی کے خلاف تشدد قرار دے دیا۔ واضح رہے (یقیہ نمبر 6)

بدقسمتی سے ملک کا وزیر خزانہ ایک بینکر ہے، شبلی فراز

ہم 2 اعشاریہ 5 فیصد ایکسپورٹ ڈیلپمنٹ سرچارج دے رہے ہیں

اسلام آباد (این این آئی) پاکستان تحریک انصاف کے سینیٹر شبلی فراز نے کہا ہے کہ بدقسمتی سے ملک کا وزیر خزانہ ایک بینکر ہے۔ بجٹ کی قائد حزب اختلاف برائے خزانہ کا سینیٹر شبلی باڈی والا کی صدارت اجلاس ہوا، جس میں شبلی فراز، فاروق ایچ نائیک، انوشا (یقیہ نمبر 7)

سوہاوہ: وزیر زراعت والائیشا کے سید صادق حسین گرمانی راولپنڈی پولٹری ریسرچ انسٹیٹیوٹ کا دورہ کر رہے ہیں

تاریخ پیشی سے واپسی پر فائرنگ، 3 افراد قتل کر دیا گیا

چک نمبر 5 ریلوے پھاٹک کے قریب مخالفین نے فائرنگ کر دی، تینوں افراد گولیاں لگنے سے موقع پر دم توڑ گئے

پولیس نے مقتولین کی نعشیں تحویل میں لیکر پوسٹمارٹم کے لئے ٹی ایچ کیو ہسپتال بھلوال منتقل کر دیں

سرگودھا (این این آئی) سرگودھا میں دریدہ دہنی پر تاریخ پیشی سے واپسی پر فائرنگ کے 3 افراد قتل کر دیا گیا اور فرار ہو گئے۔ پولیس نے مقتولین کی نعشیں پوسٹمارٹم کے لئے ٹی ایچ کیو ہسپتال بھلوال میں آئیں اسطرح سے کر دیں اور جائے وقوعہ سے شواہد اکٹھے کرتے ہوئے معروف تفتیش ہے۔ ذرائع کے مطابق سرگودھا کے علاقہ بھلوال میں دریدہ دہنی پر فائرنگ کے 3 افراد قتل۔ مڈ شواہد مناظر (یقیہ نمبر 2 4)

ملکی سلامتی، بقا کیلئے سب سے بڑا خطرہ روایتی بجٹ کا تسلسل ہے، فاروق ستار

تحریک انصاف کے دور جو 4 بجٹ تھے وہ بھی اسی اسٹیٹس کو کے آئینہ دار تھے

اسلام آباد (این این آئی) متحدہ قومی موومنٹ پاکستان کے رہنما فاروق ستار نے کہا ہے کہ ملکی سلامتی، بقا کے لیے سب سے بڑا خطرہ روایتی بجٹ کا تسلسل ہے، 70 سالوں سے ہمارا حال ایک ہی جیسا ہے، پاکستان تحریک انصاف کے دور جو 4 بجٹ تھے وہ بھی اسی اسٹیٹس کو کے آئینہ دار تھے۔ قومی اسمبلی کے اجلاس سے خطاب کرتے ہوئے انہوں (یقیہ نمبر 2 6)

ہم نے مذاکرات کیے تو ن لیگ کی حکومت چلی جائے گی، عمران خان

(ن) لیگ سے ہم کیا مذاکرات کریں اور کیا موسم کی بات کریں، بانی پی ٹی آئی

راولپنڈی (این این آئی) بانی پی ٹی آئی عمران خان نے کہا ہے کہ ن لیگ سے ہم کیا مذاکرات کریں اور کیا موسم کی بات کریں، اگر ہم مذاکرات کیے تو ان کی حکومت چلی جائے گی۔ 190 ملین پاؤنڈ ریفرنس کی سماعت کے دوران میڈیا سے گفتگو کرتے ہوئے انہوں نے کہا کہ میں پاکستان کیلئے مذاکرات کرنا چاہتا ہوں، بانی ذات یا حکومت کے لیے نہیں۔ (یقیہ نمبر 2 7)

لیسکو کا تھری فیز میٹرز کی جگہ اے ایم آر میٹرز لگانے کا فیصلہ

لاہور (این این آئی) لاہور الیکٹرک سپلائی کمپنی (لیسکو) نے تھری فیز میٹرز کی جگہ اے ایم آر میٹرز لگانے کا حتمی فیصلہ کر لیا۔ جدید میٹرز کی تنصیب کے لیے بیوری قیمت بھی بڑھا دی گئی۔ لیسکو نے تھری فیز کنکشن کے لیے میٹرز کی قیمت میں 29 ہزار 950 روپے (یقیہ نمبر 25)

چوری کی وارداتوں میں ملوث 3 ملزمان گرفتار، مال مسروقہ برآمد

راولپنڈی (این این آئی) پھوہاڑ ڈویژن پولیس کی کارروائیاں، چوری کی وارداتوں میں ملوث 3 ملزمان گرفتار کر کے مسروقہ رقم 36 ہزار 700 روپے اور اسلحہ برآمد کر لیا۔ تفصیلات کے مطابق رمیش کومر پولیس نے کارروائی کرتے ہوئے ملزم صابر کو گرفتار کر کے ملزم سے (یقیہ نمبر 28)

6 ملزمان گرفتار 6 کلو سے زائد چرس اور 48 لیٹر شراب برآمد کر لی

راولپنڈی (این این آئی) راولپنڈی پولیس نے 6 ملزمان گرفتار کر کے 4 کلو سے زائد چرس اور 48 لیٹر شراب برآمد کر لی۔ تفصیلات کے مطابق جاتی پولیس نے ملزم واحد سے 01 کلو 890 گرام چرس، صادق آباد پولیس نے ملزم مدثر سے 01 کلو 390 گرام چرس، ملزم عامر سے 01 کلو 210 گرام چرس، (یقیہ نمبر 29)

کیس چوری کے خلاف کریک ڈاؤن کا سلسلہ جاری

پنجاب، خیبر پختونخواہ اور اسلام آباد میں مزید 26 گیس کنکشن منقطع، اور 35 لاکھ 50 ہزار کے جرمانے عائد

خیبر پختونخوا میں گیس کے غیر قانونی استعمال پر 1 گیس کنکشن منقطع کیا گیا اور 7 لاکھ 70 ہزار کے جرمانے بھی عائد کیے گئے

لاہور (نمائندہ عوامی للکار) سوئی ناردرن کے تحت پنجاب، خیبر پختونخواہ اور اسلام آباد کے مختلف علاقوں میں گیس چوری کے خلاف جاری کریک ڈاؤن کے دوران مزید 26 گیس کنکشن منقطع کر دیے گئے ۔ جبکہ 35 لاکھ 50 ہزار کے جرمانے عائد کیے گئے ۔ سوئی ناردرن گیس نے لاہور میں گیس کے غیر قانونی استعمال پر 15 گیس کنکشن منقطع کیے اور مزید 21 لاکھ 90 ہزار کے جرمانے بھی عائد کیے ۔ ٹیم نے گیس چوروں کے خلاف 1FIR بھی درج کروائی ۔ ملتان میں ریجنل ٹیم نے گیس کے غیر قانونی استعمال پر 09 گیس کنکشن منقطع کیے ۔ ٹیم نے گیس چوری کے خلاف 2FIRs بھی درج کروائیں ۔ بہاولپور میں گیس کے غیر قانونی استعمال پر 1 گیس کنکشن منقطع کیا گیا اور 7 لاکھ 70 ہزار کے جرمانے بھی عائد کیے گئے ۔ ٹیم نے ساہیوال میں گیس کے غیر قانونی استعمال پر 01 گیس کنکشن منقطع کیا ۔ گوجرانوالہ میں ریجنل ٹیم گیس چوروں کے خلاف 5 لاکھ 90 ہزار کے جرمانے بھی عائد کیے۔

معمولی تلخ کلامی سے شروع جھگڑا اشتعال اختیار کر گیا

نواری برادری کی فائرنگ سے راہ گیر 13 سالہ بچہ جاں بحق، تین افراد زخمی

اٹک (این این آئی) دھیاپور کے علاقہ 42 میں معمولی تلخ کلامی سے شروع ہونے والا جھگڑا شدت اختیار کر گیا نواری برادری کی فائرنگ سے راہ گیر 13 سالہ بچہ جاں بحق جبکہ تین افراد شدید زخمی ہوگئے فتنہ اور ٹیوشن کو ٹی ایچ کیو ہسپتال منتقل کر دیا (یقیہ نمبر 1 8)

شکار پور میں رشتے کے تنازع پر 3 بھائیوں کو قتل کر دیا گیا

پولیس نے ملزمان کی گرفتاری کیلئے چھاپہ مار کارروائیاں شروع کر دیں

شکار پور (این این آئی) سندھ کے شہر شکار پور کے قریب صلح آفراد نے رشتے کے تنازع پر کلہاڑی سے حملہ کر کے 3 بھائیوں کو قتل کر دیا۔ شکار پور کے مادی قنانے کی حدود میں صلح آفراد کی جانب سے رشتے کے تنازع پر کچھ عرصہ قبل کیا گیا، جس کے نتیجے میں 3 بھائی موقع پر ہی دم (یقیہ نمبر 19)

لاہور: گورنر پنجاب سردار سلیم حیدر خان مینیجر محمد شہید کی 71 ویں سالگرہ کا کیک کاٹ رہے ہیں

MEMBER APNS WUOJ
ABC Certified
عوام کی بے ساختہ للکار
روزنامہ Daily Awami Lalkaar راولپنڈی
عوامی للکار
باقاعدہ تصدیق شدہ اشاعت
ایڈیٹر انچیف محمد فیصل ندیم

اشاعت خاص

تحریر۔ سجاد حسین بھٹی

وزیر اعلیٰ پنجاب مریم نواز شریف کی خصوصی ہدایت پر پنجاب بھر کی طرح سرگودھا ڈویژن میں بھی عید الاضحیٰ پر صفائی ستھرائی کے بہترین انتظامات کو یقینی بنایا گیا۔ کمشنر سرگودھا ڈویژن محمد اجمل بھٹی اور ڈپٹی کمشنر کیپٹن (ر) اورنگزیب حیدر خان کی قیادت میں

زیرو ویسٹ ڈویژن ویلڈن کمشنر سرگودھا

کمشنر سرگودھا ڈویژن محمد اجمل بھٹی اور ڈپٹی کمشنر کیپٹن (ر) اورنگزیب حیدر خان کی قیادت میں بلدیہ نے عید کے تینوں دن صفاء آپریشن میں بھرپور حصہ لیا

بلدیہ نے عید کے تینوں دن صفاء آپریشن میں بھرپور حصہ لیا۔ اس حوالے سے تمام عملے کی چھٹیاں منسوخ کر کے اضافی فرائض تفویض کیے گئے تھے، تقریباً دو ہزار ورکرز نے عید سے ایک

دن قبل سے لیکر تیسرے دن تک 24 گھنٹے مختلف شفٹوں میں صفائی آپریشن میں حصہ لیا۔ بلدیہ عملہ نے مسلسل 48 گھنٹے میں صفائی ستھرائی اور آلائشیں اٹھا کر عوامی خدمت کا نیا

ریکارڈ قائم کیا،

تمام تحصیلوں اور یونین کونسلوں میں آلائشیں اٹھانے اور صفائی ستھرائی کی مہم شہریوں کے تعاون سے ممکن ہوئی۔

ڈویژنل و ضلعی انتظامیہ عید الاضحیٰ پر شہریوں کو تفنن سے پاک ماحول فراہم کرنے کے لیے خود فیلڈ میں موجود رہی۔ کمشنر محمد اجمل بھٹی اور ڈپٹی کمشنر کیپٹن (ر) ریٹائرڈ اورنگزیب حیدر خان صفائی ستھرائی کا جائزہ لینے کے حوالے سے عید کے تینوں دن شہر کے مختلف علاقوں کا دورہ کرتے رہے اور دوپہر کا کھانا بھی ورکرز کے ساتھ کھایا۔ شہریوں میں قربانی کے جانوروں کی آلائشوں کو محفوظ طریقے سے ٹھکانے لگانے کے لیے بائیو ڈی گریڈ ایبل شاپنگ بیگز تقسیم کیے گئے تھے ۔ شہر کے مختلف علاقوں میں ڈمپنگ سائٹس بھی بنائے گئے ،

تھیں ۔اس حوالے سے وزیر اعلیٰ پنجاب مریم نواز شریف کی ہدایت پر ضلع سرگودھا میں ایک جامع پلان مرتب کیا گیا تھا۔ عوام الناس نے اپنے قربانی کے جانوروں کی آلائشوں کو ماحول دوست بیگز میں ڈال کر گھروں کے باہر رکھا یا عملہ میونسپل کمیٹی کے حوالے کیا۔ عملہ صفائی انہیں اٹھا کر لے گئے اور ڈمپنگ سائٹ پر ڈمپ کر دیا گیا۔

کمشنر سرگودھا ڈویژن محمد اجمل بھٹی نے عید الاضحیٰ کے تینوں ایام میں صفائی ستھرائی کے حوالے سے نئی تاریخ رقم کرنے پر چاروں اضلاع کے ڈپٹی کمشنرز، اسسٹنٹ کمشنرز اور میونسپل افسران سمیت دیگر اداروں کے سربراہان و فیلڈ سٹاف کو شاباش دی۔ ان کا کہنا تھا کہ عید الاضحیٰ پر بروقت آلائشوں کو ٹھکانے لگانے اور صفائی ستھرائی کے لیے پورے ڈویژن کے متعلقہ اداروں انتظامی افراد اور تمام ٹیموں نے شدید گرمی کی پرواہ کیے بغیر بڑی محنت سے کام کیا ہے۔ انہوں نے عملہ صفائی سے بھرپور تعاون کرنے پر شہریوں کا بھی شکریہ ادا کرتے ہوئے کہا مل جل کر کام کر کے ستھرا پنجاب کو حقیقی روپ دیا جا سکتا ہے ۔ چاروں اضلاع میں عید الاضحیٰ کے تینوں ایام میں مجموعی طور پر 9 ہزار 817 میٹرک ٹن الائشوں کو ٹھکانے لگایا گیا۔ سرگودھا میں 7838 میٹرک ٹن، خوشاب میں 661 میٹرک ٹن، میانوالی میں 739 میٹرک ٹن اور بھکر میں 579 میٹرک ٹن الائشوں کو ڈمپنگ سائٹ پر منتقل کیا گیا۔ چاروں اضلاع میں مجموعی طور پر 1923 ویسٹ کلیکشن پوائنٹ بنائے گئے تھے جن میں سرگودھا میں 1273، خوشاب میں 215 میانوالی میں 331 اور بھکر میں 104 شامل تھے ۔اسی طرح چاروں اضلاع میں ورکرز نے ایک لاکھ 16 ہزار 512 مقامات سے لاشوں کو اٹھا کر پہلے عارضی کلیکشن پوائنٹ اور بعد ازاں ڈمپنگ سائٹ پر منتقل کیا۔ سرگودھا میں سب سے زیادہ 78 ہزار 872 مقامات، خوشاب میں 12 ہزار 253 مقامات، میانوالی میں 14 ہزار 378 مقامات

و دیگر مینٹیننگ زرائع کے ذریعے عید کے تینوں ایام میں مجموعی طور ایک ہزار 398 شکایات موصول ہوئیں ۔ جن میں سرگودہا سے متعلق 426، خوشاب سے متعلق 258، میانوالی سے متعلق 378 اور بھکر سے متعلق 336 شامل تھیں جو تمام نمٹا کر سرگودہا ڈویژن کو زیرو ویسٹ کر دیا گیا ہے۔

ڈپٹی کمشنر کیپٹن ریٹائرڈ اورنگزیب حیدر خان نے بھی کہ سخت موسم میں شہریوں کو صاف ستھرا ماحول فراہم کرنے والے ورکرز خراج تحسین کے مستحق ہیں۔ سی او

عملہ مکمل متحرک رہے اور تمام علاقوں سے آلائشوں کو بروقت اٹھا کر انہیں ڈمپنگ سائٹس پر بنائی گئی خندقوں میں

کیپٹن (ر) اورنگزیب حیدر خاں کو زبردست انداز میں خراج تحسین پیش کیا اور ان کا شکریہ ادا کیا۔

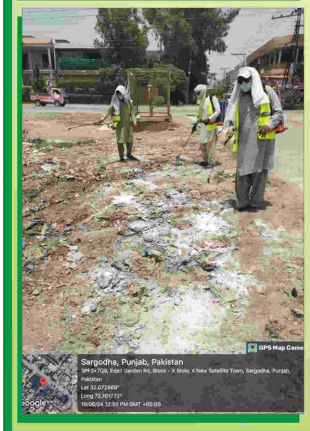

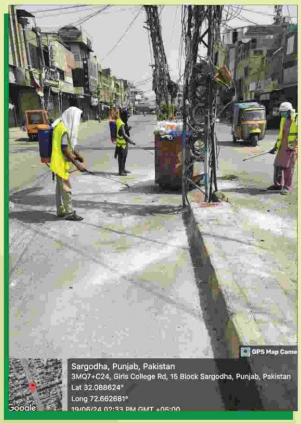

آئیکو ریجن میں بوجہ ضروری سسٹم مینٹیننس 22 اور 23 جون 2024ء عارضی بجلی بندش کا شیڈول

اسلام آباد (نیشنل عوامی لکار) اسلام آباد الیکٹرک سپلائی کمپنی (آئیسکو) کے ترجمان کے مطابق پشاور ٹرانسمیشن نیٹ ورک (پیٹ) کے ماتحت 500 کے وی سپریم گرڈ اسٹیشن ہیلمند، 500 کے وی ہیٹ پیٹ اسٹیشن ہیلمند، 500 کے وی ہیٹ پیٹ اسٹیشن گل بہار، جنگ، دیمرگہ، ملتان خورد، بابا خیل، بسیم اور ہیلمند فیز ون کے مختلف علاقوں کی بجلی سپلائی کرنے والے فیڈرز پرنٹ ڈیل کی بنیاد پر ضروری سسٹم مینٹیننس کے سلسلہ کے مطابق 22 جون 2024ء کو 11:00 بجے سے 06:00 بجے تک اور 23 جون 2024ء کو 11:00 بجے سے 06:00 بجے تک عارضی طور پر بند رہیں گے۔ ان فیڈرز کی بجلی سپلائی بحال ہونے کے بعد ہی بجلی کی سپلائی بحال کی جائے گی

محروم طبقہ کی بحالی حکومت و معاشرہ کی مشترکہ ذمہ داری ہے

چائلڈ پروٹیکشن بیورو کی ٹیم ستائش کی حق دار ہے کیونکہ بیورو افسران و عملہ نے خودکی پہچان کے متلاشی ان بچوں کو اس قابل بنادیا ہے

کمشنر راولپنڈی عامر خٹک نے چائلڈ پروٹیکشن اینڈ ویلفیئر بیورو راولپنڈی میں بیورو کے زیر تحویل بچوں کے ہمراہ عید کا کیک کاٹا

ضرورت ہے ان خیالات کا اظہار کمشنر راولپنڈی عامر خٹک نے چائلڈ پروٹیکشن اینڈ ویلفیئر بیورو راولپنڈی میں عید کے پہلے روز بیورو کے زیر تحویل بچوں کے ہمراہ عید کا کیک کاٹنے کے بعد کیا۔ اس موقعہ پر ڈپٹی کمشنر راولپنڈی حسن وقار چیمہ نے کہا کہ چائلڈ (بقیہ نمبر 49)

راولپنڈی: چائلڈ پروٹیکشن اینڈ ویلفیئر بیورو میں عید الاضحیٰ کے پہلے روز کمشنر راولپنڈی عامر خٹک، ڈپٹی کمشنر حسن وقار چیمہ، ڈسٹرکٹ آفیسر چائلڈ پروٹیکشن علی عابد لودھی بیورو کے زیر تحویل بچوں کے ہمراہ عید کا کیک کاٹ رہے ہیں

گلوکار لکی کی درخواست جسٹس شمس مرزا کے پاس سماعت کیلئے مقرر کرنے کی سفارش

لاہور (این این آئی) ہائیکورٹ کے جسٹس عابد عزیز شیخ نے گلوکار لکی کی درخواست پر این آئی ایل سٹ سے نکالنے کے لیے دائر درخواست پر سماعت کرتے ہوئے جسٹس شمس محمود مرزا کی درخواست کو لیے مقرر کرنے کی سفارش کردی۔ جسٹس عابد عزیز شیخ کی جانب سے درخواستوں پر جسٹس شمس محمود مرزا سماعت کریں گے۔ گلوکار لکی کی اپیل کی سماعت ہوگی۔ گلوکار لکی کی جانب (بقیہ نمبر 50)

ابوظہبی میں سوشل میڈیا انفلوئنسرز کیلئے نئے قانون کا اعلان

ابوظہبی (این این آئی) ابوظہبی ڈیجیٹل اتھارٹی آف ابوظہبی نے سوشل میڈیا انفلوئنسرز اور سوشل میڈیا مارکیٹنگ کمپنیوں کے لیے نیا قانون متعارف کروا دیا۔ حکام کے مطابق سوشل میڈیا انفلوئنسرز اور سوشل میڈیا مارکیٹنگ کمپنیوں کو مارکیٹنگ کرنے کے لیے لائسنس لینا ہوگا۔ حکام نے بتایا کہ سوشل میڈیا انفلوئنسرز کے لیے لائسنس کی فیس 1250 درہم جبکہ سوشل میڈیا مارکیٹنگ کمپنیوں کے لیے (بقیہ نمبر 51)

پولیس خدمت مرکز میں خواجہ سراء کے ڈانس کی ویڈیو وائرل

ڈی پی او اقصور نے نوٹس لیتے ہوئے ڈی ایس پی لیگل کو انکوائری کا حکم دے دیا

چوبی (این این آئی) چوبی میں پولیس خدمت مرکز میں خواجہ سراء کے ڈانس کی ویڈیو وائرل ہو گئی۔ خدمت مرکز کے احاطے میں لگے ہوئے خواجہ سراء پر پنجابی گانے کھا لوگوں کو محظوظ کرتا رہا۔ ڈانس کی ویڈیو سوشل میڈیا پر وائرل ہونے پر پولیس نے دعوی کیا کہ خواجہ سراء نے اپنے سوشل میڈیا اکاؤنٹ سے ویڈیو وائرل کی۔ ڈی پی او اقصور عیسیٰ سکھیرا نے سخت نوٹس لیتے ہوئے ڈی ایس پی لیگل کو انکوائری کا حکم دے دیا۔ خواجہ سراء کے ڈانس کی ویڈیو وائرل ہونے پر پولیس نے دعوی کیا کہ خواجہ سراء نے اپنے سوشل میڈیا اکاؤنٹ سے ویڈیو وائرل کی۔

انتظامی اداروں کا اگلا ایجنڈا پرامن محرم الحرام کا انعقاد یقینی بنانا ہے

اس لئے ڈپٹی کمشنر عوامی بہبود کے اقدامات کے ساتھ محرم الحرام کے پیشگی انتظامات یقینی بنائیں

کمشنر سرگودھا کی صدارت اعلیٰ سطحی اجلاس، عوامی بہبود کے اقدامات پر متعلقہ اداروں کی کارکردگی کا جائزہ

اسلام آباد: آل پاکستان فرنیچر ڈیلرز ایسوسی ایشن (اے پی ایف۔ڈی اے) کے وفد نے وفاقی وزیر برائے صنعت و پیداوار رانا تنویر حسین سے ملاقات کی

سرگودھا (این این آئی) کمشنر سرگودھا نے اعلیٰ سطحی اجلاس میں عوامی بہبود کے اقدامات پر متعلقہ اداروں کی ایک ہفتہ کارکردگی کا جائزہ لیا۔ اجلاس میں ڈویژن کے چاروں اضلاع میں پرائس کنٹرول، روڈ ماننگ کیمپوں کی مانیٹرنگ، ماری ترقیاتی منصوبوں کا معائنہ، شہری و دیہی علاقوں میں معمولی نوعیت کی ٹوٹ پھوٹ کا شکار سڑکوں کا جائزہ لے کر تخفیف کی تیاری بارے بریفنگ دی گئی۔ اجلاس میں بتایا گیا کہ ڈویژن میں مرحت کے حال اور ہیڈ بریج اور نہری اداروں کے سامنے زیبرا کراسنگ بنانے کی تخمینہ جات تیار کرلیے (بقیہ نمبر 52)

شہری باز یابی کیس، آئی ایس آئی، ایم آئی سکیمز کمانڈرز کو دستخط شدہ رپورٹ جمع کرانے کا حکم

اسلام آباد (این این آئی) اسلام آباد ہائیکورٹ نے آزاد کشمیر کے شہری کی بازیابی سے متعلق کیس میں آئی ایس آئی اور ایم آئی کے سکیمز کمانڈرز کو اپنے دستخط کے ساتھ رپورٹ جمع کرانے کا حکم دے دیا۔ اسلام آباد ہائیکورٹ میں آزاد کشمیر کے شہری خوشبیر کی بازیابی کے لیے دائر درخواست پر سماعت ہوئی، اسلام آباد ہائیکورٹ کے جسٹس محسن اختر کیانی (بقیہ نمبر 54)

غیر ملکی باشندہ بھاری منشیات سمیت گرفتار، مقدمہ درج

لاہور (این این آئی) ملت پارک پولیس کارروائی کرتے ہوئے منشیات فروش ناجیریا کے باشندے کو گرفتار کرلیا۔ ایس ایچ او اقبال ٹاؤن محمد سلمان لیاقت نے بتایا کہ ملزم لاہور کے مختلف علاقوں اور تعلیمی اداروں کے گرد منشیات فروخت کرتا تھا۔ ملزم کے قبضے سے مجموعی طور 03 کلو 30 گرام چرس برآمد کی گئی۔ غیر ملکی باشندے ATASIE کے خلاف مقدمہ درج کرکے مزید تفتیش کی جارہی ہے۔ ایس ایچ او اقبال ٹاؤن نے ایس ایچ او ملت پارک (بقیہ نمبر 55)

خانہ بدوش خاتون خیمہ کے کنارے بیٹھ کر کپڑے صوفی رہی ہے

پاکستان اور چین خطے میں امن اور خوشحالی کے داعی ہیں

سی پیک منصوبہ ہماری سماجی و اقتصادی ترقی میں نمایاں کردار ادا کیا ہے، تمام سیاسی جماعتیں منصوبے کی مکمل حمایت کرتی ہیں، ہیکڑ قومی اسمبلی

سات دہائیوں سے زائد پر محیط چین اور پاکستان کے مضبوط تعلقات دنیا کے لیے ایک مثال ہے، سردار ایاز صادق کا بیان

اسلام آباد (این این آئی) ہیکڑ قومی اسمبلی سردار ایاز صادق نے کہا ہے کہ سی پیک منصوبہ ہماری سماجی و اقتصادی ترقی میں نمایاں کردار ادا کیا ہے، پاکستان کی تمام سیاسی جماعتیں اس کم ظرفی منصوبے کی مکمل حمایت کرتی ہیں، سات دہائیوں سے زائد پر محیط چین اور پاکستان کے مضبوط تعلقات دنیا کے لیے ایک مثال ہے۔ جمعہ کو یہاں جاری بیان کے مطابق ہیکڑ قومی سردار ایاز صادق نے سی پیک کے حوالے سے سیاسی جماعتوں پر مشتمل خیبر پاک۔ چین مشترکہ مشاورتی (بقیہ نمبر 56)

غزہ میں گھر پر بمباری سے 8 فلسطینی شہید

امریکی وزیر خارجہ کا اسرائیل کو لبنانی تنظیم حزب اللہ سے جنگ مزید نہ پھیلانے کا مشورہ

خرطوم (شنخین) (این این آئی) غزہ شہر میں گھر پر اسرائیلی بمباری سے 8 فلسطینی شہید ہوگئے۔ عرب میڈیا کے مطابق خان یونس میں بھی اسرائیلی حملے میں 3 فلسطینی شہید ہوئے ہیں۔ رفح میں فلسطینی پناہ گزینوں کے کیمپوں پر بھی گولہ باری کی گئی۔ عرب میڈیا کے مطابق حماس نے نصب بارودی مواد سے اسرائیلی ٹینک تباہ کردیا، القسام بریگیڈ نے دورن سے اسرائیلی فوج پر حملہ کیا۔ اسرائیلی فوج نے اپنے 2 فوجیوں کی ہلاکت اور 3 کے زخمی ہونے کی تصدیق کی ہے۔ دوسری جانب امریکی وزیر خارجہ نے اسرائیل کو لبنانی تنظیم حزب اللہ سے جنگ مزید نہ پھیلانے کا مشورہ دیا ہے۔

مارکیٹ سے شرطیہ انتہائی کم ترین ریٹ پر

صرف 5000/- روپے میں

اپنے کاروبار کے لئے ویب سائٹ ہم سے بنوائیں۔

وہ بھی ڈومین اینڈ ہوسٹنگ کے ساتھ

Free.com domain
Features:
Free SSL Certificate
1 Click WordPress installer
Unlimited Space
Unlimited Bandwidth
Unlimited Email Accounts
Unlimited MySQL data bases
Unlimited Subdomains
Latest Version of PHP, MYSQL and cPanel
24/7/365 Support
100% Up time Guarantee
Free/Instant Setup

News Website
Business Website
School Website
TV Channel Website

ویب سائٹ میں ڈیٹا ڈالنے کا مکمل طریقہ بھی ساتھ سکھایا جائے گا

یہ آفر محدود مدت کے لیے ہے

E-Commerce Website Price: 6000/-

Call / Whatsapp 0309-7900035

ویلڈن اسسٹنٹ سی ایڈیکیٹی کھیوڑہ ملک محمد سلیمان کھوکھر

عید الضحیٰ کے تینوں دن شہر بھر میں سے آلائشوں کو ٹھکانے لگانے اور صفائی ستھرائی کے بہترین انتظامات

بہترین انتظامات کرنے پر سماجی و سیاسی حلقوں کا ڈپٹی کمشنر جہلم اسسٹنٹ کمشنر چنڈ ڈھان اور بلدیہ کمیٹی کھیوڑہ کے جملہ سٹاف کو خراج تحسین

ڈپٹی کمشنر جہلم اسسٹنٹ کمشنر چنڈ ڈھان اور اسسٹنٹ کمشنر کھیوڑہ کے زیر نگرانی کھیوڑہ کمیٹی میں بھی 10 گلیشیئرز لگائیں، صفائی ستھرائی کے بعد مختلف کمیٹی کھیوڑہ کے جملہ نے اسسٹنٹ کمشنر ملک محمد سلیمان کھوکھر کی نگرانی میں شہر بھر سے آلائشیں اکٹھی کر کے ماحولیاتی تقاضوں کے مطابق شہر سے باہر موجود ڈمپنگ پوائنٹ پر لے جا کر ٹھکانے لگائیں، صفائی ستھرائی کے بعد مختلف کمیٹی کھیوڑہ کے جملہ نے اسسٹنٹ کمشنر ملک محمد سلیمان کھوکھر کی ہدایات پر ضلعی انتظامیہ کی تفصیل صاح پڑیٹی کمشنر جہلم اور اسسٹنٹ کمشنر چنڈ ڈھان کے زیر نگرانی کھیوڑہ کمیٹی میں بھی 10 گلیشیئرز لگائیں، صفائی ستھرائی کے بعد مختلف کمیٹی کھیوڑہ کے جملہ نے اسسٹنٹ کمشنر ملک محمد (بقیہ نمبر 30)

آئی جی پنجاب تمام کارروائیاں خلاف قانون کر رہے ہیں، عمر ایوب

رکن اسمبلی جمشید دستی نے ایوان میں بولنے کی کوشش کی تو ڈپٹی اسپیکر نے روک دیا

اسلام آباد (این این آئی) قومی اسمبلی میں اپوزیشن لیڈر عمر ایوب نے کہا ہے کہ آئی جی پنجاب تمام کارروائیاں خلاف قانون کر رہے ہیں۔ ڈپٹی اسپیکر سید غلام مصطفیٰ شاہ کی زیر صدارت قومی اسمبلی کے اجلاس میں اظہار خیال کرتے ہوئے عمر ایوب نے کہا کہ آئی جی نے پورے پنجاب میں دفعہ 144 لگادی ہے، آئی جی پنجاب نان پروفیشنل (بقیہ نمبر 31)

وفاقی وزیر برائے بین الصوبائی رابطہ سے گورنر خیبر پختونخوا فیصل کریم کنڈی نے ملاقات کی ہے

پنجاب میں دفعہ 144 کے نفاذ کو لاہور ہائیکورٹ میں چیلنج

دفعہ 144 کا نفاذ اجتماعات کو روکنے کیلئے نہیں کیا جاسکتا، کالعدم قرار دیا جائے

لاہور (این این آئی) پنجاب میں دفعہ 144 کے نفاذ کو لاہور ہائیکورٹ میں چیلنج کر دیا گیا۔ ایڈووکیٹ اظہر صدیق نے ہائیکورٹ میں درخواست دائر کرتے ہوئے موقف اختیار کیا کہ حکومت واطل پنجاب نے پنجاب بھر میں دفعہ 144 نافذ کردی۔ سیاسی جماعتوں کے اجتماع کو روکنے کے لئے دفعہ 144 کا نفاذ کیا۔ درخواست گزار نے (بقیہ نمبر 33)

غیر قانونی ایل پی جی دوکانوں، مٹی پٹرول پمپس کیخلاف کریک ڈاؤن

91 مقامات کی چیکنگ، 23 کے خلاف کارروائی کر کے سامان ضبط کرلیا گیا

لاہور (این این آئی) لاہور میں غیر قانونی ایل پی جی دوکانوں، مٹی پٹرول پمپس کے خلاف کریک ڈاؤن جاری ہے۔ ضلعی انتظامیہ نے 91 مقامات کی چیکنگ کے دوران قوانین کی خلاف ورزی پر 23 کے خلاف کارروائی کر کے سامان ضبط کرلیا، دوکانوں، مٹی پٹرول پمپس کے خلاف کریک ڈاؤن جاری ہے۔ ضلعی انتظامیہ نے 91 مقامات کی چیکنگ کے دوران قوانین کی خلاف ورزی پر 23 کے خلاف کارروائی کر کے سامان ضبط کرلیا، 234 ایل پی جی سلنڈر، 19 ایٹ نفیشین اور 13 ۔ ملاقی نفیشین منہ کی گئیں۔ ڈپٹی کمشنر لاہور رافعہ حیدر نے بتایا کہ (بقیہ نمبر 34)

اسلام آباد: بے نوائی کے پرچارہ مولانا فضل الرحمان کی پی یک کے حوالے سے سیاسی جماعتوں کے تبصرے پاک بین شنٹر کہ مشاورتی اجلاس میں شرکت

لوڈشیڈنگ کا دورانیہ 12 گھنٹے کیا تو امن و امان کا مسئلہ ہوسکتا ہے، علی امین گنڈاپور

وفاقی حکومت اپنے کئے ہوئے وعدے پورے نہیں کر رہی، ریکوریاں ہونے کے باوجود بھی غیر اعلانیہ لوڈشیڈنگ کی جارہی ہے

صوبرحکومت میں بہتری نہ آئی تو امن و امان کے سنگین مسائل جنم لینے کا خدشہ ہے، وزیر داخلہ کا اجلاس سے خطاب

پشاور (این این آئی) وزیر داخلی خیبر پختونخوا علی امین گنڈاپور نے کہا ہے کہ صوبہ میں علی الیٰ لوڈ شیڈنگ کا دورانیہ 12 گھنٹے نہ کیا گیا تو امن و امان کا مسئلہ ہوسکتا ہے۔ خیبر پختونخوا میں لوڈ شیڈنگ کے معاملے پر وزیر داخلی علی امین گنڈاپور اور وزیر بجلی اور لوڈ شیڈنگ کی زیر صدارت اجلاس ہوا، جس میں وزیر داخلی امین گنڈاپور نے کہا کہ صوبہ میں لوڈ شیڈنگ کا دورانیہ بڑھایا جائے، صوبہ میں لوڈ شیڈنگ کی تازہ صورتحال اور ریکوریز سمیت دیگر امور پر بریفنگ دی گئی۔ بریفنگ کے دوران بتایا گیا کہ عیدالاضحیٰ (بقیہ نمبر 36)

قبرستان سے شیر خوار کی لاش غائب، گارڈ سمیت 3 افراد گرفتار

تین ماہ کے بچے کو نامعلوم افراد نے تدفین کے کچھ گھنٹے بعد قبر سے نکال لیا تھا، پولیس

لاہور (این این آئی) قبرستان سے تدفین کے اگلے ہی روز شیر خوار کی لاش غائب ہونے کے کیس میں پولیس نے گارڈ سمیت 3 افراد کو حراست میں لیا گیا ہے۔ واقعہ تھانہ ماڈل ٹاؤن کے مطابق میانی صاحب قبرستان سے شیر خوار کی لاش غائب ہونے کے واقعے کے بعد سکیورٹی گارڈ سمیت 3 افراد کو حراست میں لیا گیا ہے۔ واقعہ 23 اپریل کو پیش آیا تھا، جس پر پولیس نے مقدمہ درج کرلیا تھا۔ مقدمہ درج کیا تھا۔ وہی کی جانب سے پیچ کی (بقیہ نمبر 37)

دریاؤں اور آبی ذخیروں میں پانی کی صورتحال

مرمتی کام کے دوران سکھر بیراج کا ایک دروازہ گر گیا، ایمرجنسی نافذ

لاہور (این این آئی) محکمہ آبپاشی کے ترجمان کے مطابق چشمہ کے آبی ذخائر میں پانی کی آمد اور اخراج، ان کی سطح اور پیمائش میں پانی کے بہاؤ کی صورتحال حسب ذیل رہی۔ دریائے سندھ میں تربیلا کے مقام پر آمد 1 لاکھ 57 ہزار 600 کیوسک اور اخراج 1 لاکھ 14 ہزار 300 کیوسک، دریائے کابل میں نوشہرہ کے مقام پر آمد 87 ہزار 200 کیوسک اور اخراج 87 ہزار 200 کیوسک، خیبر پختونخوا میں آمد 1 لاکھ 58 ہزار (بقیہ نمبر 39)

بہاولنگر میں نرسز کا سی ای او ہیلتھ آفس کے سامنے احتجاج

خانیوال میں گرفتار سٹاف نرس کی رہائی تک احتجاج جاری رکھنے کا اعلان

بہاولنگر (این این آئی) بہاولنگر میں نرسز کا سی ای او ہیلتھ آفس کے سامنے احتجاج خانیوال میں گرفتار سٹاف نرس آفس کی رہائی تک احتجاج جاری رکھنے ڈپٹی نرسز نے کا اعلان نرسز کا ہڑتال کے باعث مریضوں اور اگے آنے والے شدید پریشانی کا سامنا ہے، بہاولنگر میں نرسز نے خانیوال ڈسٹرکٹ ہسپتال کی سٹاف نرس آفس کی حمایت میں سی ای او (بقیہ نمبر 40)

سرکاری ہسپتالوں کے وارڈز میں اے سی چلانے کی ہدایت جاری

چوآ سیدن شاہ (خادم شہزاد ہے) معروف سماجی شخصیت راجہ جہانداد اشرف ڈھڈ نے بڑی عید پر بڑا احسان کردیا۔ 100 بیمار مستحق افراد میں 15 لاکھ کی کثیر رقم تقسیم کردی۔ 7 لاکھ روپے کی خطیر رقم مستحق خاندانوں میں تقسیم کرنے کی تقریب کے انعقاد معروف سماجی شخصیت راجہ (بقیہ نمبر 46)

عید الاضحیٰ، آئی جی کی یادگار شہداء پر حاضری، پھول رکھے

دعا کی، ناکوں، ڈویژن کے بھی دورے، افسران میں تحائف تقسیم کیے

اسلام آباد (این این آئی) آئی جی اسلام آباد سید علی مرتضیٰ نے عید الضحیٰ کی نماز افسران کے ہمراہ پولیس لائنز میں ادا کی، پولیس افسران نے گلے ملے، مبارکبادوں اور یادگار شہداء پر حاضری دی، پھول کے ہار دعا کی، مختلف ناکوں اور ڈویژنز کے دوروں کے دوران ناکوں پر تعینات افسران میں عید الضحیٰ کی نماز افسران کے ساتھ ادا کی، پولیس افسران نے عید الضحیٰ کے موقعہ پر تحائف تقسیم کیے۔ تفصیلات کے مطابق ایس ایس پی آپریشن اسلام آباد سید علی ناصر رضوی کے عید الضحیٰ کی نماز افسران کے ہمراہ پولیس لائنز ہیڈ کوارٹرز میں ادا کی عید کی نماز کے بعد ملک و قوم اور مسلم امہ کی سلامتی اور شہداء کے درجات کی بلندی (بقیہ نمبر 47)

ناجائز تجاوزات چوآ سیدن شاہ کی خاص شہرت بن گئی

ریڑھی بانوں نے اندرون شہر اور دیگر مقامات پر تجاوزات قائم کرلیں

چوآ سیدن شاہ (خادم شہزادے) خوبصورت چھوٹا سے شہر کے ساتھ ساتھ ناجائز تجاوزات پر چوآ سیدن شاہ کی خاص شہرت بن گئی۔ چوآ سیدن شاہ شہر کی خوبصورتی ماند پڑنے کے ساتھ ساتھ خواتین بچوں اور بزرگ شہریوں کو شدید مشکلات کا سامنا۔ چوآ سیدن شاہ شہر خوبصورت چھوٹا سے شہر کے بعد ناجائز تجاوزات چوآ سیدن شاہ کی خاص شہرت بن گئی۔ چوآ سیدن شاہ شہر کی خوبصورتی ماند پڑنے کے ساتھ ساتھ خواتین بچوں اور بزرگ شہریوں کو شدید مشکلات کا سامنا۔ چوآ (بقیہ نمبر 8)

ایڈیٹر انچیف۔۔محمد فیصل ندیم

پبلشر علی رضا ملک نے نیو آرٹ مین پرنٹرز مری روڈ راولپنڈی سے چھپوا کر آفس نمبر 1 سٹی پلازہ متصل اللہ دین فن ہاؤس سکستھ روڈ راولپنڈی سے شائع کیا۔

رابطہ۔ 0309-7900035

کندھ کوٹ پولیس چوکی گنڈیر پر ڈاکوں کا حملہ ایک پولیس اہلکار شہید دو زخمی

نماز جنازہ ایس آر پی آر ایف ہیڈ کوارٹر کھمر میں پورے سرکاری اعزاز سے ادا کردی گئی

کندھ کوٹ رپورٹ (علی نواز شیخ) کندھ کوٹ شہادت کے مقام پر پہنچ کر فائر ہونے والے پولیس جوان غلام مصطفیٰ راجپوت کی نماز جنازہ ایس آر پی آر ایف ہیڈ کوارٹر کھمر میں پورے سرکاری اعزاز سے ادا کردی گئی۔ سندھ پولیس کے بہادر جوانوں کو سندھ پولیس کے خصوصی دستے نے سلامی پیش کی۔ نماز جنازہ میں ڈی آئی جی بی پی کھمر، ایس ایس پی (بقیہ نمبر 2)

سانحہ ماڈل ٹاؤن استغاثہ کیس میں مزید گواہ (آج) دوبارہ طلب

جج ارشد جاوید کے رخصت ہونے کے باعث ڈیوٹی جج نے سماعت کی

لاہور (این این آئی) انسداد دہشتگردی کی خصوصی عدالت کے ساتھ ماڈل ٹاؤن استغاثہ کیس میں مزید گواہوں کو آج (ہفتہ) کے روز دوبارہ طلب کرلیا۔ انسداد دہشتگردی کی خصوصی عدالت کے جج ارشد جاوید کے رخصت ہونے کے باعث ڈیوٹی جج نے کیس پر سماعت کی۔ عدالت نے فی ایس پی غلام احمد اور کانسٹیبل فیصل رشید کو کانسٹیبل عارم حسن کو جرح کیلئے طلب کیا تھا۔ عدالت نے مقدمہ کے مزید گواہوں کو آج (ہفتہ) کے (بقیہ نمبر 43)

اسلام آباد: نائب وزیر اعظم اور وزیر خارجہ سینیٹر اسحاق ڈار کینسٹ پارٹی آف پاکستان (IDCPC) کی مرکزی کمیٹی کے بعض الاقوامی شعبے کے وزیر مسٹر لیو جیان چاو سے ملاقات کر رہے ہیں

سرگودھا، دوہرے مقدمہ قتل کا فیصلہ سنادیا گیا

ملزمان کو سزائے موت اور تیسرے کو دس سال قید و دس لاکھ روپے جرمانہ کی سزا کا حکم

سرگودھا (این این آئی) ایڈیشنل سیشن جج نے سابق امیدوار نائم اور اس کے کزن مین کو قتل پر دوہرے مقدمہ قتل کا فیصلہ سناتے ہوئے دو ملزمان کو سزائے موت اور تیسرے ملزم کو دس سال قید و دس لاکھ روپے جرمانہ کی سزا کا حکم سنادیا اور شک کا فائدہ دیتے ہوئے دیگر ملزمان کو بری کردیا۔ رواں سال مئی کو ایک ہزار سے زائد گواہوں کی تعداد والی ایک ہزار سے زائد گواہوں کی تعداد والی ایک ہزار سے زائد گواہوں کی تعداد والی