Email- info@awamilalkaar.com

MEMBER WUOJ
عوام کی بے ساختہ للکار
ABC Certified

روزنامہ Daily Awami Lalkaar راولپنڈی

عوامی للکار

باقاعدہ تصدیق شدہ اشاعت
ایڈیٹر انچیف: محمد فیصل ندیم

جلد 13 بدھ، 12 اکتوبر 2022ء 15 ربیع الاول 1444ھ 28 اسوج 2079 بم، قیمت 20 روپے شمارہ 158

مخالف پراپیگنڈا کرتے رہیں، مختصر مدت میں عوام کو ریلیف دینے کیلئے انقلابی اقدامات کیے

عوام کی خدمت کے مشن کو جاری رکھیں گے، پرویز الٰہی

100 ارب سے پنجاب احساس راشن رعایت پروگرام شروع کیا ہے اور اس پروگرام کے تحت 80 لاکھ مستحق خاندانوں کو آٹا، دالیں، کوکنگ آئل اور گھی 40 فیصد تک سستا مل رہا ہے

قومی صحت کارڈ سے 22 لاکھ مریضوں کا مفت علاج ہو چکا ہے، اشٹام ڈیوٹی کی شرح کم ہونے سے شہری جائیداد کی رجسٹری میں اضافہ ہوگا، شہریوں کو ریلیف اور حکومت کو زیادہ ریونیو ملے گا

لاہور (این این آئی) وزیراعلیٰ پنجاب چودھری پرویز الٰہی نے کہا ہے کہ مخالف پراپیگنڈا کرتے رہیں، ہم عوام کی خدمت کے مشن کو جاری رکھیں گے اور عوام کو ریلیف دینے میں کوئی کسر اٹھا نہ رکھیں گے، ہماری حکومت نے مختصر مدت میں عوام کو ریلیف دینے کیلئے انقلابی اقدامات کیے ہیں، 100 ارب روپے سے پنجاب احساس راشن رعایت پروگرام شروع کیا ہے اور اس پروگرام کے تحت 80 لاکھ مستحق خاندانوں کو آٹا، دالیں، کوکنگ آئل اور گھی 40 فیصد تک سستا مل رہا ہے، سیلاب متاثرہ تین اضلاع کے لوگوں کو اس پروگرام میں رجسٹرڈ کیا ہے اور وہ بھی اس پروگرام سے مستفید ہو رہے ہیں، احساس پروگرام ہمارے لیڈر عمران خان کا ویژن ہے، سماجی اور معاشرتی تحفظ سے محروم افراد فلاحی ریاست کی ذمہ داری ہے، احساس راشن رعایت پروگرام غربت کے خاتمے اور فلاحی ریاست کی جانب ایک بہت بڑا قدم ہے۔ وزیراعلیٰ چودھری پرویز الٰہی نے کہا کہ قومی صحت کارڈ ہماری (بقیہ نمبر 1)

سکیورٹی وجوہات پر فون ٹیپنگ روکنا ناممکن قرار

سکیورٹی وجوہات کی بنیاد پر خفیہ طور پر فون کالز سننے کا عمل بند نہیں کیا جا سکتا

اسلام آباد (چیف رپورٹر) خفیہ ایجنسی کے ایک سابق سربراہ کا کہنا ہے کہ خالصتاً سکیورٹی وجوہات کی بنیاد پر خفیہ طور پر فون کالز سننے (فون ٹیپنگ) کا عمل بند نہیں کیا جا سکتا لیکن انٹیلی جنس ایجنسیوں کے عمل کو ریگولیٹ کیا (بقیہ نمبر 2)

غیرملکیوں کا رشوت کے عوض پاکستانی شہریت حاصل کرنیکا انکشاف

پاکستانی شہریت حاصل کرنیوالوں میں افغانستان، برما اور ایران کے شہری شامل ہیں

اسلام آباد (چیف رپورٹر) ہزاروں غیر ملکیوں کا رشوت کے عوض پاکستانی شہریت حاصل کرنے کا انکشاف ہوا ہے۔ ذرائع کے مطابق 8 ہزار سے زائد غیر ملکیوں کا مبینہ طور پر پاکستانی شہریت حاصل کرنے کے انکشاف کے (بقیہ نمبر 3)

ڈار کا جادو چل گیا، ڈالر کی قیمت میں بڑی کمی ہو گئی

ستمبر سے انٹربینک میں ڈالر کی قدر میں مسلسل کمی کا سلسلہ جاری ہے

کراچی (نمائندہ خصوصی) وفاقی وزیر خزانہ اسحاق ڈار کے عہدہ سنبھالنے کے بعد سے روزانہ کی بنیاد پر ڈالر کی قیمت میں کمی آ رہی ہے، پاکستانی روپے کے مقابلے میں امریکی ڈالر کی گراوٹ کا سلسلہ آج بھی جاری (بقیہ نمبر 4)

اسلام آباد: وزیراعظم شہباز شریف سے وزیر دفاع خواجہ آصف اور شاہ زین بگٹی ملاقات کر رہے ہیں

وفاقی کابینہ نے لاہور رجسٹری کیلئے نابھہ روڈ لاہور پر واقع 23 کنال اراضی سپریم کورٹ کو الاٹ کرنیکی منظوری دیدی

تھر کول پراجیکٹ کا منصوبہ اب ہماری ترجیحات میں شامل ہے، وزیراعظم

کاروباری تعلقات کو فروغ دینے کیلئے بھوٹان، مالدیپ، نیپال، روانڈا، بیلاروس، سلواکیہ کو بزنس ویزا لسٹ میں شامل، فیملی وزٹ ویزا ایکسٹینشن کی معیاد ایک سال سے بڑھا کر دو سال کر دی گئی

توانائی کی بچت کے حوالے سے عوامی آگہی انتہائی ضروری ہے اور اس سلسلے میں مناسب آگہی مہم کا آغاز کیا جائے، وزیراعظم نے وزارت توانائی کو ہدایت جاری کی کہ تفصیلی بریفنگ دی جائے

تھر کول منصوبے سے سستی بجلی پیدا کی جا سکتی ہے، پراجیکٹ سے 24 بلین ڈالرز کے توانائی امپورٹ بل کو کم کرنے میں مدد ملے گی، شہباز شریف

اسلام آباد (این این آئی) وفاقی کابینہ نے سپریم کورٹ کی لاہور رجسٹری کیلئے نابھہ روڈ لاہور پر واقع 23 کنال اراضی سپریم کورٹ کو الاٹ کرنے، کاروباری تعلقات کو فروغ دینے کیلئے بھوٹان، مالدیپ، نیپال، روانڈا، بیلاروس، سلواکیہ کو بزنس ویزا لسٹ میں شامل کرنے، فیملی وزٹ ویزا ایکسٹینشن کی معیاد ایک سال سے بڑھا کر دو سال کرنے کی منظوری دیدی جبکہ وزیراعظم محمد شہباز شریف نے کابینہ کو بتایا ہے کہ تھر کول پراجیکٹ کے ذریعے سستی بجلی پیدا کی جا سکتی ہے، ماضی میں منصوبے پر غیر ضروری تاخیر کی گئی جو کہ کسی قومی المیے سے کم نہیں لیکن اب یہ منصوبہ ہماری ترجیحات میں شامل ہے، پراجیکٹ سے 24 بلین ڈالرز کے توانائی امپورٹ بل کو کم کرنے (بقیہ نمبر 13)

اے این ایف کی کارروائی پارسل سے ہیروئن برآمد

لاہور (این این آئی) اے این ایف نے کارروائی کرتے ہوئے لاہور میں واقع نجی کوریئر آفس میں برطانیہ (برمنگھم) کے لئے بک کئے گئے پارسل سے ہیروئن برآمد کر لی۔ 400 گرام ہیروئن مہارت (بقیہ نمبر 19)

پرویز الٰہی کی لندن میں کسی سے کوئی ملاقات نہیں ہوئی، فیاض الحسن

لانگ مارچ کے انقلاب نے امپورٹڈ حکومت کو حواس باختہ کر دیا ہے

لاہور (این این آئی) ترجمان وزیراعلیٰ پنجاب فیاض الحسن چوہان نے کہا ہے کہ وزیراعلیٰ پنجاب پرویز الٰہی کی لندن میں کسی سے کوئی ملاقات نہیں ہوئی، کچھ میڈیا چینلز بے پر کی چھوڑ رہے ہیں۔ فیاض الحسن چوہان نے اپنے بیان میں کہا کہ پرویز الٰہی ایک منجھے ہوئے سیاست دان ہیں جو اصولوں پر مبنی سیاست کرتے ہیں۔ بیگم صفدر کا سوشل (بقیہ نمبر 18)

آڈیو لیکس کا تنازع حل ہو گیا، عملے نے پیسوں کیلئے یہ کام کیا

تنازع حل ہو گیا ہے اور اس واقعے میں غیر ملکی جاسوسی ایجنسی کے ملوث ہونیکا کوئی ثبوت نہیں ملا

وزیراعظم ہاؤس کے عملے کے کچھ ارکان کی شناخت ہوئی ہے، ایسی چیزیں پیسے کے لیے کی جاتی ہیں، رانا ثناء اللہ

اسلام آباد (اعجاز علی ساغر) وزیر داخلہ رانا ثناء اللہ نے دعویٰ کیا کہ وزیراعظم کی سرکاری رہائش گاہ اور دفتر کی سائبر سکیورٹی کو داؤ پر لگانے والا آڈیو لیکس تنازع حل کر لیا گیا ہے اور اس میں کوئی دشمن انٹیلی جنس ایجنسی ملوث نہیں تھی۔ رپورٹ کے مطابق ان کا یہ بیان ایک ٹی وی شو کے دوران سامنے آیا جب سابق وزیر اعظم عمران خان، جو کہ لیک ہونیوالے کلپس کے بنیادی کرداروں میں سے (بقیہ نمبر 5)

کراچی: وزیراعلیٰ سندھ مراد علی شاہ سے ڈی جی رینجرز ملاقات کر رہے ہیں

نواز شریف کے مقدمات ختم ہونے تک وطن واپسی کے امکانات معدوم

نواز شریف نے اپنے ساتھ ہونے والی انتقامی کارروائیوں پر اعلیٰ سطح کا کمیشن بنانے کا مطالبہ کیا ہے

کمیشن کی رپورٹ کی روشنی میں میرٹ پر فیصلہ ہو تاکہ سرخرو ہو کر وطن واپس جا سکوں، نواز شریف

لاہور (نمائندہ خصوصی) پاکستان مسلم لیگ (ن) کے قائد نواز شریف کے مقدمات ختم ہونے تک وطن واپسی کے امکانات معدوم ہو گئے۔ پارٹی ذرائع کے مطابق (ن) لیگ کے قائد نواز شریف اور مریم نواز کی لندن میں تفصیلی سیاسی مشاورت ہوئی۔ نواز شریف کی فوری وطن واپسی کے امکانات معدوم ہو گئے ہیں تاہم ان کی واپسی آئندہ سال عام انتخابات سے قبل متوقع ہے۔ ذرائع کا کہنا ہے کہ (بقیہ نمبر 20)

عافیہ صدیقی کا معاملہ عدالت میں زیر سماعت ہے، حنا ربانی

معاملے کو زیر بحث نہیں لایا جا سکتا، عافیہ صدیقی کی رہائی کیلئے کوششیں جاری ہیں

اسلام آباد (این این آئی) سینٹ کو بتایا گیا ہے کہ عافیہ صدیقی کا معاملہ عدالت میں زیر سماعت ہے، معاملے کو زیر بحث نہیں لایا جا سکتا، عافیہ صدیقی کی (بقیہ نمبر 6)

لاہور: ایف پی سی سی آئی کے ریجنل چیئرمین محمد ندیم قریشی محکمہ تحفظ ماحول پنجاب کے سیکرٹری ڈاکٹر نعیم رؤف کو یادگاری شیلڈ پیش کر رہے ہیں

آئندہ ماہ پنجاب میں پھر ہماری حکومت ہو گی، حنیف عباسی

وزیراعظم کے حکم پر رون بلینکٹ موومنٹ شروع کی ہے، سیلاب زدہ علاقوں میں گھر بننے شروع ہو گئے ہیں

شوخیاں بھگارنے والے امریکا اور روس کی بات کرتے ہیں، یہ لوگ مکر و فریب کرتے ہیں، 5 ہزار کنال کا فارم ہاؤس بیچ دیں

راولپنڈی (نمائندہ عوامی للکار) مسلم لیگ (ن) کے رہنما حنیف عباسی نے کہا ہے کہ خوشخبری دے رہا ہوں پنجاب میں نومبر میں ن لیگ کی پھر سے حکومت ہو گی۔ میڈیا سے گفتگو کرتے ہوئے حنیف عباسی نے کہا کہ وزیراعظم شہباز شریف کے حکم پر ون بلینکٹ موومنٹ شروع کی ہے، سیلاب زدہ علاقوں میں گھر بننے شروع ہو گئے ہیں۔ انہوں نے کہا کہ شوخیاں بھگارنے والے امریکا اور روس کی بات کرتے ہیں، یہ لوگ مکر و فریب کرتے ہیں، 5 ہزار کنال کا فارم ہاؤس بیچ دیں، کل راولپنڈی میں انتشار خان کا ایک فنکشن ہوا،

25 سالہ ملالہ یوسف زئی پاکستان پہنچ گئیں

یوسف زئی پاکستان کے سیلاب سے متاثرہ علاقوں کا دورہ کریں گی

کراچی (نمائندہ خصوصی) نوبل انعام یافتہ ملالہ یوسف زئی پاکستان پہنچ گئیں، وہ اپنے والدین کے ہمراہ غیرملکی ایئر لائن کی پرواز سے کراچی پہنچیں۔ اس موقع پر (بقیہ نمبر 21)

وفاقی وزیر داخلہ رانا ثناء اللہ کے وارنٹ گرفتاری واپس لینے کی درخواست عدالت نے اعتراض لگا کر واپس کر دی

راولپنڈی (این این آئی) وفاقی وزیر داخلہ رانا ثناء اللہ کے وارنٹ گرفتاری واپس لینے کی درخواست راولپنڈی کی مقامی عدالت نے اعتراض لگا کر واپس کر دی۔ وفاقی وزیر داخلہ رانا ثناء اللہ کے وارنٹ گرفتاری جاری ہونے کے معاملے پر مسلم لیگ (ن) لائرز ونگ کی لیگل ٹیم نے درخواست دائر کی۔ راولپنڈی کے سینئر سول جج کی عدالت میں وارنٹ (بقیہ نمبر 26)

کرپٹ ٹولے کی بدولت اب سردیوں میں گیس بھی نہیں ملے گی

ملک میں عدم استحکام کا خاتمہ شفاف انتخابات سے ممکن ہے، عمر سرفراز چیمہ

لاہور (غلام عباس) مشیر اطلاعات پنجاب نے اپنے بیان میں کہا ہے کہ شہباز حکومت عوام کو تو ایک بھی ریلیف نہیں دے سکی لیکن چوروں کو ہر طرح کا ریلیف ملا۔ انہوں نے کہا کہ کرپٹ ٹولے کی بدولت اب سردیوں میں عوام کو گیس بھی نہیں ملے گی۔ انکا کہنا تھا (بقیہ نمبر 22)

گورنر سندھ کامران خان ٹیسوری بابائے قوم قائداعظم کے مزار پر فاتحہ خوانی کر رہے ہیں

ڈی جی آئی ایس پی آر میجر جنرل بابر افتخار سمیت پاک فوج کے 12 میجر جنرلز کو لیفٹیننٹ جنرل کے عہدے پر ترقی دیدی گئی

راولپنڈی (این این آئی) ڈائریکٹر جنرل آئی ایس پی آر میجر جنرل بابر افتخار سمیت پاک فوج کے 12 میجر جنرلز کو لیفٹیننٹ جنرل کے عہدے پر ترقی دیدی گئی۔ آئی ایس پی آر کے مطابق لیفٹیننٹ جنرل کے عہدے پر ترقی پانیوالوں میں میجر جنرل (بقیہ نمبر 7)

ارکان موٹرویز پر ٹول ٹیکس سے استثنیٰ نہیں لیں گے

سینٹ سیکرٹریٹ نے تحریری طور پر آگاہ کر دیا ہے، چیئرمین سینٹ صادق سنجرانی

اسلام آباد (این این آئی) سینٹ کو بتایا گیا ہے کہ موٹروے پر ٹول ٹیکس کی وصولی میں ارکان پارلیمنٹ، پٹرولنگ پولیس، فورسز اور ایمبولینسز کو ٹیکس سے استثنیٰ دیا گیا ہے، جو ارکان استثنیٰ نہیں لینا چاہتے وہ ٹول ٹیکس دیدیا کریں۔ منگل کو وقفہ سوالات کے دوران وزیر (بقیہ نمبر 8)

پاک فضائیہ کے اسکولوں اور کالجوں کے طلبا کی متاثرین سیلاب کیلئے امدادی سرگرمیاں

پاک فضائیہ کے طلبا نے اپنی بہنوں اور بھائیوں کیلئے چاکلیٹ، مٹھائیاں اور سٹیشنری کا سامان خرید اور عطیات اکٹھے کیے

اسلام آباد (چیف رپورٹر) جہاں حالیہ مون سون بارشوں اور قومی سطح پر سیلاب کی ابھرتی ہوئی صورتحال انسانیت کو اس گھڑی میں آزمائش کی گھڑی سے بچانے کے لیے بڑے پیمانے پر کوششوں اور تعاون کی متقاضی ہے، وہیں پاک فضائیہ کے اہلکاروں کے شانہ بشانہ پاک فضائیہ کے اسکولوں اور کالجوں کے طلبانے بھی سیلاب سے متاثرہ علاقوں کے پریشان حال بچوں میں خوشیاں بانٹنے کے لیے اپنی مدد آپ کے تحت جاری امدادی کارروائیوں میں حصہ لیا۔ پاک فضائیہ کے طلبانے اپنی بہنوں اور بھائیوں کے لیے چاکلیٹ، مٹھائیاں اور سٹیشنری کا سامان خریدا اور اس مقصد کے لیے انفرادی طور پر عطیات اکٹھے کیے۔ سیلاب سے متاثرہ علاقوں کے بچوں میں اشیا خورد و نوش پر مشتمل 17000 سے زائد پیکٹ تقسیم کیے گئے، جن سے متاثرہ بچوں کے چہروں پر کھوئی ہوئی مسکراہٹیں واپس آ گئیں۔ پاک فضائیہ کی جانب سے یہ کوششیں اس بات کی عکاس ہیں کہ پاک فضائیہ نے قوم کی پکار پر ہمیشہ لبیک کہا اور یہ کہ پاک فضائیہ قدرتی آفات اور حادثات سے متاثرہ افراد کی تکالیف کو کم کرنے اور امدادی سرگرمیوں کے انعقاد میں ہمیشہ پیش پیش رہی ہے۔

تمام ویٹرنری ڈسپنسریوں میں ادویات کی دستیابی کو یقینی بنایا جائے

محکمانہ خدمات کی فراہمی میں کوئی کوتاہی برداشت نہیں کی جائیگی۔ صوبائی وزیر سردار شہاب الدین

لاہور (نمائندہ خصوصی) صوبائی وزیر لائیو سٹاک سردار شہاب الدین کی زیر صدارت اہم اجلاس کا انعقاد ہوا۔ اجلاس میں ڈویژنل دفاتر کی محکمانہ کارکردگی کا تفصیلی (بقیہ نمبر 14)

وفاق اور پنجاب میں سیاسی کشمکش، راولپنڈی رنگ روڈ منصوبہ تاخیر کا شکار

وزیراعظم نے ایک ماہ قبل راولپنڈی رنگ روڈ کی تھرڈ پارٹی فزیبلیٹی کے لیے خط لکھا تھا لیکن عملدرآمد نہ ہو سکا

منصوبے میں تاخیر سے لاگت میں اضافہ ہو رہا ہے جبکہ جڑواں شہروں میں ہیوی ٹریفک کا مسئلہ پیچیدہ صورتحال اختیار کر چکا ہے

راولپنڈی (نمائندہ عوامی للکار) وفاق اور پنجاب حکومت میں سیاسی کشمکش کے باعث راولپنڈی رنگ روڈ کا منصوبہ مزید تاخیر کا شکار ہو گیا۔ ذرائع ضلعی انتظامیہ کے مطابق وزیراعظم نے ایک ماہ قبل راولپنڈی رنگ روڈ کی تھرڈ پارٹی فزیبلیٹی کے لیے خط لکھا تھا لیکن اسلام آباد اور پنجاب میں سیاسی تناؤ کی وجہ سے خط پر عمل درآمد نہ ہو سکا۔ راولپنڈی رنگ روڈ منصوبے میں تاخیر سے لاگت میں اضافہ (بقیہ نمبر 9)

ڈاکٹر یاسمین راشد سروسز انسٹی ٹیوٹ آف میڈیکل سائنسز میں سمر کون کا افتتاح کر رہی ہیں

بجلی کی قیمت 19 روپے 99 پیسے فی یونٹ

اسلام آباد (چیف رپورٹر) کابینہ کی اقتصادی رابطہ کمیٹی نے 5 برآمدی شعبوں کیلئے بجلی کی قیمت 19 روپے 99 پیسے فی یونٹ مقرر کرنے کی منظوری دے دی۔ کابینہ کی اقتصادی رابطہ کمیٹی کا اجلاس وزیر خزانہ اسحاق ڈار کی سربراہی میں ہوا جس (بقیہ نمبر 27)

ایل ڈی اے انسان دوست ادارہ، جو کرپشن سے پاک کام کر رہا ہے

جانثار، نیشنل فاؤنڈیشن کمپنی نے کرپٹ عناصر کی ایف آئی آر دی اور نوکری سے فارغ کیا، محمد نواز

لاہور (خبر نگار) کرپشن ملک کو دیمک کی طرح کھا رہی ہے، ایل ڈی اے ایک انسان دوست ادارہ ہے جو کرپشن سے پاک کام کر رہا ہے، ہم ہر اس شخص کے (بقیہ نمبر 15)

وزیر خزانہ اسحاق ڈار امریکا کے لئے روانہ ہو گئے

آئی ایم ایف، ورلڈ بینک کے سالانہ اجلاسوں میں شرکت کریں گے

واشنگٹن (این این آئی) وفاقی وزیر خزانہ اسحاق ڈار اہم سرکاری دورے پر امریکا روانہ ہو گئے۔ وزارت خزانہ کے مطابق اپنے دورے کے دوران وزیر خزانہ عالمی (بقیہ نمبر 24)

پولیس اور ڈاکوؤں میں فائرنگ کا تبادلہ سب انسپکٹر

پاکپتن (نامہ نگار) پولیس اور ڈاکوؤں میں فائرنگ کا تبادلہ سب انسپکٹر شہید، پولیس کانسٹیبل سمیت دو اہلکار زخمی، پولیس مقابلہ میں ایک ڈاکو ہلاک، باقی ڈاکوؤں کے ساتھیوں کے ساتھ مقابلہ جاری، پولیس میں فرید کوٹ (بقیہ نمبر 28)

لاہور: چیف سیکرٹری پنجاب عبداللہ خان سنبل ایک منعقدہ اجلاس کی صدارت کر رہے ہیں

اوکاڑہ، سب انسپکٹر کو شہید کرنیوالے 5 ڈاکو مقابلے میں مارے گئے

اوکاڑہ (این این آئی) اوکاڑہ میں پولیس مقابلے میں 5 ڈاکو ہلاک ہو گئے۔ پولیس کے مطابق تھانہ شاہ بھور کے علاقے میں پولیس اور ڈاکوؤں کے درمیان فائرنگ کا تبادلہ ہوا جس کے نتیجے میں 5 ڈاکو ہلاک ہو گئے۔

سینٹورس مال میں آتشزدگی کے واقعہ پر ٹیکنیکل کمیٹی قائم کرنے کا فیصلہ

ٹیکنیکل کمیٹی سینٹورس کی تعمیر میں سی ڈی اے کے قوانین کیمطابق ہوئی یا نہیں یہ جانچ پڑتال کریگی

اسلام آباد (این این آئی) سینٹورس مال میں آتشزدگی کے واقعہ پر ٹیکنیکل کمیٹی قائم کرنے کا فیصلہ کر لیا گیا، ٹیکنیکل کمیٹی سینٹورس کی تعمیر میں سی ڈی اے کے قوانین کے مطابق ہوئی یا نہیں یہ جانچ پڑتال کرے گی۔ جاری اعلامیہ کے مطابق ڈی سی عرفان نواز نے کہا کہ ٹیکنیکل کمیٹی کی رپورٹ کی روشنی میں معاملے کو آگے بڑھایا جائے گا۔ انہوں نے (بقیہ نمبر 12)

پاک بحریہ اور پاکستان میری ٹائم سکیورٹی ایجنسی کے جہازوں کا کویت، عراق اور بحرین کا دورہ

میزبان ممالک آمد پر پاکستانی سفارتخانوں کے سینئر نمائندگان اور میزبان بحریہ کے حکام نے پاک بحریہ کے جہازوں کا استقبال کیا

مشن کمانڈر نے بحری جہازوں کے کمانڈنگ افسران کے ہمراہ میزبان ممالک کی اعلیٰ عسکری قیادت سے ملاقات کی

اسلام آباد (حاجی ندیم) پاک بحریہ کے جہاز پی این ایس بیت اور پاکستان میری ٹائم سکیورٹی ایجنسی کے جہاز پی ایم ایس ایس بسول پر مشتمل پاک بحریہ کے بیڑے نے کویت، عراق اور بحرین کا دورہ کیا۔ میزبان ممالک آمد پر پاکستانی سفارتخانوں کے سینئر نمائندگان اور میزبان بحریہ کے حکام نے پاک بحریہ کے جہازوں کا استقبال کیا۔ مشن کمانڈر نے بحری جہازوں کے کمانڈنگ افسران کے ہمراہ میزبان ممالک کی اعلیٰ عسکری قیادت سے ملاقات کی۔ مشن کمانڈر نے چیف آف دی نیول اسٹاف ایڈمرل محمد امجد خان نیازی کی جانب سے میزبان ممالک اور بالخصوص بحری افواج کے لیے نیک خواہشات کا اظہار کیا۔ پاک بحریہ کے بات چیت کے دوران باہمی دلچسپی کے امور، میری ٹائم سکیورٹی میں تعاون، پاکستان کی جہاز سازی کی صلاحیت اور پاک بحریہ میں بحری تربیت سمیت مختلف امور پر تبادلہ خیال کیا گیا۔ جہازوں کی جانب سے خیر سگالی دوروں کا مقصد آپریشنل ہم آہنگی اور میری ٹائم سکیورٹی ڈومین میں تعاون کے مواقع زیر غور لانا تھا۔ بندرگاہ پر افسران اور جوانوں (بقیہ نمبر 25)

ڈینگی کے مزید 4 مریض ہسپتال داخل

فیصل آباد (سٹاف رپورٹر) الائیڈ ہسپتال میں ڈینگی کے مزید 4 مریض داخل، کنفرم مریضوں کی تعداد 15 ہو گئی، ڈاکٹروں کی آئسولیشن وارڈ میں جان بچانے کی کوششیں جاری، گزشتہ 24 گھنٹوں کے دوران الائیڈ ہسپتال میں مزید 4 مریض داخل ہونے سے مجموعی تعداد 13 تک پہنچ گئی جس میں 11 مشتبہ مریض، 2 کنفرم شامل ہیں

دبئی میں ایک سال کے دوران 62 نئے ہوٹلز کا قیام

دبئی (مانیٹرنگ ڈیسک) متحدہ عرب امارات (یو اے ای) کی دولت مند ترین ریاست دبئی کے محکمہ سیاحت نے کہا ہے کہ ایک برس کے دوران دبئی میں 12 ہزار سے زیادہ نئے ہوٹل کے کمروں کا اضافہ ہوا ہے۔ مقامی میڈیا کے مطابق اس (بقیہ نمبر 16)

ملک میں کورونا کا زور ٹوٹنے لگا، مثبت کیسز کی شرح کم ہو گئی

اسلام آباد (این این آئی) ملک بھر میں کورونا وائرس کا زور ٹوٹنے لگا، جس کے باعث مثبت کیسز کی شرح اور متاثرہ مریضوں کی تعداد کم ہونے لگی۔ قومی ادارہ صحت (این آئی ایچ) کیمطابق گزشتہ 24 گھنٹوں کے دوران کورونا وائرس کے مزید (بقیہ نمبر 10)

نجی دفتر کے عقوبت خانے میں زنجیروں سے جکڑا ملازم بازیاب

10 دن تک قید رکھے جانے والے ملازم پر دوران قید انسانیت سوز تشدد کیا جاتا رہا

کراچی (این این آئی) کراچی میں ٹیپو سلطان پولیس نے شاہراہ فیصل پر واقع ایک عمارت میں کارروائی کرتے ہوئے نجی دفتر کے عقوبت خانے سے زنجیروں میں جکڑا ملازم بازیاب کرا لیا۔ تفصیلات کے مطابق پولیس کارروائی میں بازیاب کرائے گئے ملازم 10 دن سے قید تھا اور اس پر 5 لاکھ روپے چوری کرنے کا الزام تھا۔

15 اکتوبر سے سکولوں کے اوقات کار تبدیل کرنیکا فیصلہ

بوائز سکول صبح ساڑھے 8 بجے لگیں گے، چھٹی دوپہر 2 بجے ہو گی

فیصل آباد (سٹاف رپورٹر) موسم سرما کی آمد، 15 اکتوبر سے پنجاب بھر کے تمام سکولوں کے اوقات کار تبدیل کرنے کا فیصلہ کر لیا گیا۔ تفصیلات کے مطابق موسم سرما کی آمد کے ساتھ 15 اکتوبر سے پنجاب بھر کے تمام سکولوں کے اوقات کار (بقیہ نمبر 17)

پنجاب اوورسیز پاکستانیز کمیشن اور اخوت فاؤنڈیشن ملکر سیلاب متاثرین کیلئے کام کر رہی ہے، ڈاکٹر امجد ثاقب

لاہور (نمائندہ خصوصی) وائس چیئرپرسن اوورسیز پاکستانیز کمیشن پنجاب سید طارق محمود الحسن کے ہمراہ چیئرمین اخوت فاؤنڈیشن ڈاکٹر امجد ثاقب نے برطانیہ میں سیلاب متاثرین کیلئے ریلیف فنڈز کے حوالے سے پروگرام میں شرکت کی۔ وائس چیئرپرسن او پی سی مخدوم سید طارق محمود الحسن نے اخوت (بقیہ نمبر 11)

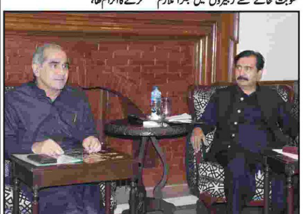

لاہور: وفاقی وزیر ریلویز خواجہ سعد رفیق محکمانہ اجلاس کی صدارت کر رہے ہیں

ABC Certified عوام کی بے ساختہ للکار MEMBER WUOJ
روزنامہ Daily Awami Lalkaar راولپنڈی
عوامی للکار
باقاعدہ تصدیق شدہ اشاعت ایڈیٹر انچیف محمد فیصل ندیم

ایڈیٹوریل پیج

ایڈیٹوریل ایڈیٹر
روبینہ فیصل

سموگ: وزیراعلیٰ پنجاب کی سخت ہدایات

وزیراعلیٰ پنجاب نے لاہور سمیت دیگر شہروں میں سموگ میں کمی کیلئے وضع کردہ پلان پر مؤثر انداز میں عملدرآمد یقینی بنانے کا حکم دیا اور صوبائی انتظامیہ کو ہدایت کی ہے کہ سموگ کا سبب بننے والے عوامل پر قابو پانے کیلئے کارروائی عمل میں لائی جائے۔

گزشتہ ماہ ستمبر میں وزیراعلیٰ پنجاب چودھری پرویز الٰہی نے صوبائی محکمہ ماحولیات کے اینٹی سموگ سکواڈ کے پائلٹ پراجیکٹ کا افتتاح کیا جس کے تحت سپیشل سموگ سکواڈز کا قیام عمل میں لایا گیا۔ اس پائلٹ پراجیکٹ کا مقصد دھواں چھوڑنے والی گاڑیوں، فیکٹریوں اور کارخانوں کیخلاف کارروائیاں کرنا ہے تاکہ ان سے خارج ہونیوالے زہریلے دھویں پر قابو پا کر شہروں سے آلودگی کا خاتمہ کیا جاسکے۔ اینٹی سموگ سپیشل سکواڈز کی کارروائیوں سے سموگ میں کمی کے باوجود لاہور دنیا کا آلودہ ترین شہر نظر آتا ہے۔ 2021ء میں یونیورسٹی آف شکاگو میں دنیا بھر کے ممالک میں پائی جانیوالی آلودگی پر تحقیقاتی رپورٹ میں بھی لاہور دنیا کا آلودہ ترین شہر قرار دیا گیا تھا۔ اس آلودگی سے سانس، آنکھوں اور معدے کی مختلف بیماریاں عام ہورہی ہیں۔ ماہرین کے مطابق سموگ اس وقت سب سے بڑی فضائی آلودگی ہے جس سے اوسط عمر میں تقریباً نو ماہ کی کمی واقع ہورہی ہے جبکہ اس سے سب سے زیادہ بچے متاثر ہوتے ہیں۔ اسی تناظر میں پنجاب میں سموگ کو آفت قرار دیا گیا ہے جس کے سدباب کیلئے وزیراعلیٰ پنجاب نے سخت ہدایات جاری کرتے ہوئے کہا ہے کہ اینٹی سموگ سکواڈ فصلوں کی باقیات کو جلانے سے روکے اور خلاف ورزی کرنے والوں کیخلاف بلاامتیاز کارروائی عمل میں لائے۔ انہوں نے دھواں چھوڑنے والی گاڑیوں کیخلاف بھی قانونی کارروائی کا حکم دیا اور کہا کہ اینٹی سموگ سکواڈ دھواں چھوڑنے والی گاڑیوں کو باقاعدگی سے چیک کرے۔ اس وقت ملک مختلف آفات میں گھرا ہوا ہے۔ کرونا، ڈینگی اور سیلابی پانی کے باعث ہیضہ، گیسٹرو اور دوسری بیماریاں تیزی سے پھیل رہی ہیں جبکہ اب کچھ سالوں سے حکومت کیلئے سموگ بھی ایک بڑا چیلنج بن چکا ہے۔ وزیراعلیٰ پنجاب نے اسکے سدباب کیلئے ہدایات جاری کی ہیں جو خوش آئند ہیں۔ ان پر فوری اور سختی سے عملدرآمد کی ضرورت ہے۔ بہتر ہوگا کہ وزیراعلیٰ خود اسکی نگرانی کریں تاکہ اس آلودگی پر جلد قابو پایا جاسکے۔ سموگ صرف پنجاب ہی نہیں، پورے ملک کیلئے چیلنج بن چکا ہے اس لئے صوبائی حکومتوں کے ساتھ ساتھ وفاق کو بھی اسکے سدباب کیلئے مؤثر منصوبہ بندی کرنے کی ضرورت ہے۔

بہتر نسل اور قوم کیسے تیار ہوتی ہے؟

تحریر۔۔۔ مطلوب وڑائچ

رحم دلی کی صفت آپ کی صحت کے لیے مفید ثابت ہو سکتی ہے

بزم درویش

پروفیسر محمد عبداللہ بھٹی
help@noorekhuda.org

خوشبو

عامر خان ایک بار پھر انتہا پسندوں کے نشانے پر آگئے

بینک کے اشتہار کی وجہ سے عامر خان آن لائن تنقید کی زد میں ہیں

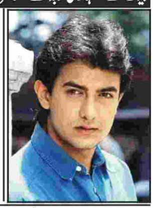

ماہرہ خان اور حمزہ علی عباسی کی تصویر وائرل، مداحوں کی شدید تنقید

دونوں فلم کے پروموشن ایونٹ میں ایک دوسرے کے گلے ملتے ہوئے دیکھا جاسکتا ہے

ورلڈ کپ کا فائنل آسٹریلیا اور ویسٹ انڈیز کے درمیان کھیلا جائے گا

ویسٹ انڈیز کی ٹیم میں شامل کھلاڑی باصلاحیت ہیں، کرس گیل کی گفتگو

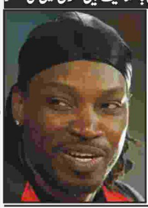

میچ جیتنے کیلئے 130 رنز کا ہدف بہت کم تھا، بابر اعظم

160 کے قریب اسکور ہوتا تو میزبان ٹیم کو روک سکتے تھے

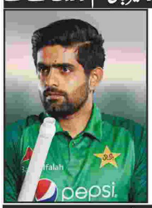

پریانکا چوپڑا کو ایرانی خواتین کی حمایت مہنگی پڑ گئی

بھارت میں مسلمان خواتین پر ہونے والے مظالم پر خاموش رہتی ہیں

سعودی عرب، خواتین کی 'پول ڈانس' میں بڑھتی دلچسپی

ویب سیریز 'تالی' میں سشمیتا سین کے ٹرانس ایکٹیوسٹ کردار پر تنقید

ویب سیریز 'تالی' ایک گوری ساونت نامی ٹرانسجینڈر کی زندگی پر بنائی گئی ہے

سابق اوپنر بابر اور رضوان کی حمایت میں میدان میں آگئے

بابر اعظم اور محمد رضوان ٹیم کی اسٹریٹجی کے مطابق کھیل رہے ہیں

نیوزی لینڈ نے پاکستان کو یکطرفہ مقابلے کے بعد شکست دیدی

پاکستان نے مقررہ اوورز میں 7 وکٹوں کے نقصان پر 130 رنز بنائے

پاکستان پہلی مرتبہ ٹی 20 میں ایک بھی چھکا لگانے میں ناکام

بین الاقوامی سطح پر کھیلوں میں نتائج حاصل کرنے کے لئے ملک میں گراس روٹ سطح پر اقدامات اٹھانے کی ضرورت ہے، مظاہر سہیل

ہماری بیٹنگ کے وقت گیند پھنس کر آرہی تھی، افتخار

ہم تینوں شعبوں میں برا کھیلے، ہمارے لیے برا دن رہا، گفتگو

اجے دیوگن کا نیرج پانڈے کے ساتھ نئی فلم کرنے کا اعلان

نئی فلم 16 جون 2023 کو دنیا بھر میں ریلیز کی جائے گی، اجے دیوگن

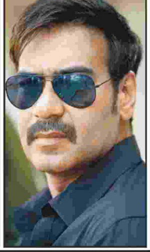

عالیہ بھٹ نے اپنی بہن شاہین بھٹ کے ساتھ چاٹ ڈے منایا

عالیہ بھٹ رواں سال 14 اپریل کو شادی کے بندھن میں بندھی تھیں

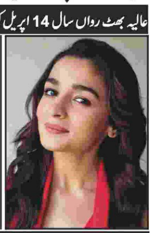

بقیہ 1

حکومت کے فلیگ شپ پروگرامز میں سے ایک ہے۔ قومی صحت کارڈ سے اب تک تقریباً50ارب روپے کی خطیر رقم سے22لاکھ مریضوں کا مفت علاج ہوچکا ہے۔ہماری حکومت نے قومی صحت کارڈ کے ذریعے اب کینسر کے مریضوں کوجدیدترین ٹیکنالوجی سائبر نائف کے ذریعے علاج کی سہولت فراہم کی ہے۔سائبر نائف ٹیکنالوجی سے علاج سے کینسر کے مریضوں کو بہت سہولت ملے گی۔انہوں نے کہا کہ قومی صحت کارڈ کے ذریعے کینسر کے 54ہزار سے زائد مریضوں کا علاج کیا جاچکا ہے جبکہ گردے کے 4لاکھ83ہزار سے زائد مریض مفت علاج کی سہولت حاصل کرچکے ہیں ۔قومی صحت کارڈ کے ذریعے پنجاب کا ہر شہری مفت علاج کی سہولت سے فراہم کی گئی ہے جبکہ دیگر امراض کے علاج کوبھی قومی صحت کارڈ میں شامل کیا جارہا ہے۔انہوں نے کہا کہ صوبے کے ہرشہری کوعلاج معالجے کی معیاری سہولتوں کی فراہمی یقینی بنانا میرا مشن ہے۔وزیراعلیٰ چودھری پرویزالٰہی نے کہا کہ اشٹام ڈیوٹی کی شرح میں 100فیصد کمی کرکے صوبے کے عوام کو25ارب روپے کا ریلیف دیا ہے ۔عوام کی سہولت کیلئے پنجاب بھر میں اشٹام ڈیوٹی کی شرح 1فیصد مقرر کی ہے۔اشٹام ڈیوٹی کی شرح کم ہونے سے شہری جائیداد کی رجسٹری اور انتقالات میں اضافہ ہوگا۔شہریوں کوریلیف اور حکومت کوزیادہ ریونیو ملے گا۔ اس اقدام سے تعمیراتی صنعت فروغ پائے گی اور روزگار کے نئے مواقع پیدا

[illegible]

بقیہ 56

گرفتار کرکے مقدمہ درج کرلیا،ایس ایچ او نے بتایا کہ ملزمان کے دیگر ساتھیوں کی گرفتاری کے لیے تحرک جاری ہے۔ایس پی صدر احمد زنیر چیمہ نے کہا کہ شہریوں میں خوف و ہراس پھیلانے والے ملزمان قانون کی گرفت سے نہیں بچ سکتے۔

فائرنگ کرکے مقدمہ میں ملوث جیل بند ملزم کے بھائی عامر کوشدیدزخمی کردیا جوہسپتال میں زخموں کی تاب نہ لاتے ہوئے دم توڑ گیا جبکہ جوڈیشنل کمپلیکس ڈیوٹی پر موجود ایلیٹ فورس پولیس نے ملزم کوموقع پر گرفتار کرلیا اور مقتول کی نعش تحویل میں لیکر متعلقہ پولیس نے پوسٹمارٹم کے بعد ورثاء کے سپرد کردی اور مقدمہ قتل درج کر کیمصروف تفتیش ہے۔ معلوم ہوا کہ گزشتہ روز پیشی پر عدالت میں مقتول عزیزاللہ کے مقدمہ قتل کا فیصلہ متوقع تھا کہ بیٹے نے باپ کے قتل کے

نے 90شاہراہ قائداعظم پر صوبائی وزراء، اراکین اسمبلی اور دیگر سیاسی شخصیات سے ملاقاتوں کے دوران گفتگو کرتے ہوئے کہا کہ باپ بیٹی لندن میں بیٹھ کر پنجاب کے عوام کے خلاف سازشیں کررہے ہیں۔عمران خان کی جدوجہد سے قومی دولت کے لٹیرے بے نقاب ہوئے ہیں اور کرپشن زدہ چہروں سے پردہ اٹھانے پر کرپٹ ٹولا عمران دشمنی پر اتر آیا ہے۔ میاں اسلم اقبال نے کہا کہ حقیقی آزادی اور ملک کی بقا کی جنگ آخری مرحلے میں داخل ہوگئی ہے

عامر محمود
0311-5185882
فیاض احمد
0300-7817756

آیان
ووڈ ورکس اینڈ فرنیچر ہاؤس

ہمارے ہاں، کھڑکیاں، دروازے، اٹالین کچن الماریاں، ریلنگ، پیلنگ، فرنیچر اور لکڑی کا ہر قسم کا کام انتہائی مناسب ریٹ پر کیا جاتا ہے

نیز کوٹھیوں، مکانوں اور آفس فینسی سے فینسی کام تسلی بخش کیا جاتا ہے

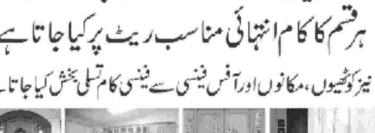

ایک بار وزٹ ضرور کروائیں

خواتین سمیت 236 پاکستانی چینی جیلوں میں قید

پاک چین معاھدہ 2020 کے تحت 21 قیدیوں کی رہائی کی استدعا کی تھی

81 پاکستانی قیدی 3 سال چین میں اپنی سزائیں مکمل کرنے کے بعد رہا ہو چکے ہیں

اسلام آباد (اعجاز علی ساغر): وزارت خارجہ کی جانب سے بتایا گیا کہ خواتین سمیت 236 پاکستانی چینی جیلوں میں قید ہیں۔ سینیٹ اجلاس میں وقفہ سوالات کے دوران وزارت خارجہ کی جانب سے چین میں پاکستانی قیدیوں سے متعلق تفصیلات پیش کر دی گئیں۔ وزارت خارجہ کی جانب سے تحریری جواب میں بتایا گیا ہے کہ چینی جیلوں میں 236 پاکستانی ہیں جن میں خواتین بھی شامل ہیں۔ پاک چین معاہدہ 2020 کے تحت 21 قیدیوں کی رہائی کی استدعا کی تھی۔ 81 پاکستانی قیدی 3 سال چین میں اپنی سزائیں مکمل کرنے کے بعد رہا ہو چکے ہیں۔ تحریری جواب میں بتایا گیا ہے کہ پاکستانی قیدیوں کی جلد از جلد حوالگی کے لیے پاکستانی مشن چینی حکام سے رابطے میں ہے۔

راولپنڈی، تھانہ پھگواڑی کے علاقہ میں منشیات فروشوں کی پولیس پر فائرنگ

فائرنگ کے دوران منشیات فروش زخمی حالت میں گرفتار، چرس برآمد

راولپنڈی (این این آئی) تھانہ پھگواڑی کے علاقہ میں منشیات فروشوں نے رات گئے پولیس ریڈنگ پارٹی پر فائرنگ کردی، فائرنگ کے دوران منشیات فروش زخمی حالت میں گرفتار کر کے 1 کلو 470 گرام چرس برآمد کرلی۔ تفصیلات کے مطابق تھانہ پھگواڑی کے علاقہ میں منشیات فروشوں کی رات گئے پولیس ریڈنگ پارٹی پر فائرنگ کردی، فائرنگ کے دوران منشیات فروش کو زخمی حالت میں گرفتار کرلیا گیا، ملزم سے (بقیہ نمبر 30)

فیصل آباد، قائم مقام ڈپٹی کمشنر مدثر احمد شہریوں کے مسائل سن رہے ہیں

ڈیفنس میں ڈاکو گھر سے 1 کروڑ سے زائد کی ڈکیتی کر کے فرار

گرفتاری کیلئے ٹیم تشکیل، جلد گرفتار کر کے قانون کے کٹہرے میں لایا جائیگا، پولیس

لاہور (این این آئی) ڈیفنس فیز فائیو میں مسلح ڈاکو ایک گھر سے 1 کروڑ سے زائد کی ڈکیتی کر کے فرار ہوگئے۔ بتایا گیا ہے کہ ڈیفنس فیز فائیو میں تین مسلح ڈاکو شہری اعجاز احمد کے گھر داخل ہوئے اور دو ملازمین کو یرغمال بنالیا۔ شہری اعجاز فیملی کے ہمراہ (بقیہ نمبر 31)

صدر علوی آرمی چیف کی حساس تقرری کو تماشا نہ بنائیں، سینیٹر عرفان صدیقی

2019 میں حکومت نے توسیع پر اپوزیشن سے کوئی مشاورت نہیں کی تھی

اسلام آباد (این این آئی) صدر عارف علوی نے آرمی چیف کی تقرری کے حوالے سے وسیع تر مشاورت کی تجویز پیش کر کے آئینی تقاضوں سے انحراف کیا ہے، ان کا یہ کہنا بھی غلط ہے 2019ء میں پی ٹی آئی کی حکومت نے آرمی چیف کو توسیع (بقیہ نمبر 36)

پنجاب بھر میں ہائی سکیورٹی زون بنانے کی منظوری

مال روڈ، سول سیکرٹریٹ، اور ایوان وزیراعلیٰ کے باہر احتجاجی مظاہرہ کرنے پر مکمل پابندی ہوگی

لاہور (این این آئی) پنجاب حکومت نے صوبے بھر میں ہائی سکیورٹی زون بنانے کی منظوری دیدی، لاہور میں مال روڈ، سول سیکرٹریٹ، ڈی سی آفس اور ایوان وزیراعلیٰ کے باہر احتجاجی مظاہرہ کرنے پر مکمل پابندی ہوگی۔ محکمہ داخلہ کی جانب سے لاہور سمیت پنجاب کے دیگر اہم اضلاع میں مظاہرین کیلئے جگہ مختص کرنے اور نئے ہائی سکیورٹی زون بنانے کی سمری بھیجی گئی تھی۔ وزیراعلیٰ پنجاب نے لاہور سمیت دیگر اضلاع میں ہائی سکیورٹی زون بنانے کی منظوری دیدی ہے، منظوری کے بعد اب یہ ایکٹ کابینہ کے سامنے پیش ہوگا

مارگلہ کیڈٹ کالج مری میں سالانہ تقسیم انعامات کی تقریب منعقد کی گئی

مارگلہ کیڈٹ کالج مری میں سالانہ تقسیم انعامات کی تقریب

تقریب میں بورڈ امتحانات میں انتہائی شاندار کارکردگی کا مظاہرہ کرنے والے طلباء کو شیلڈ پیش کرنے کے علاوہ

کالج میں مختلف کیٹیگریز میں نمایاں کارکردگی دکھانے والے طلباء کی حوصلہ افزائی بھی انعامات کی صورت میں کی گئی

راولپنڈی (نمائندہ عوامی للکار) مارگلہ کیڈٹ کالج مری میں سالانہ تقسیم انعامات کی شاندار اور پر وقار تقریب کا انعقاد ہوا۔ تقریب میں بورڈ امتحانات میں انتہائی شاندار کارکردگی کا مظاہرہ کرنے والے طلباء کو شیلڈ پیش کرنے کے علاوہ کالج میں مختلف کیٹیگریز میں نمایاں کارکردگی دکھانے والے طلباء کی حوصلہ افزائی بھی انعامات کی صورت میں کی گئی۔ تقریب میں مختلف شعبہ ہائے زندگی سے تعلق (بقیہ نمبر 32)

بریسٹ کینسر کی روک تھام کیلئے ہنگامی اقدامات ناگزیر ہیں، ڈاکٹر نبیلہ

بریسٹ کینسر کوئی لاعلاج بیماری نہیں، بروقت تشخیص علاج اور توجہ سے اس کو شکست دی جاسکتی ہے

لاہور (این این آئی) ویلنشیا لیڈیز کلب کے زیر اہتمام بریسٹ کینسر آگاہی تقریب کا انعقاد ہوا جس میں کینسر ہسپتال کے بانی ڈاکٹر شہریار کی اہلیہ پروفیسر ڈاکٹر نبیلہ شامی، ڈاکٹر یاسمین سردار خان اور ویلنشیا لیڈیز کلب کی بانی اقراء چوہدری نے بریسٹ کینسر بارے خطاب کیا تقریب میں ویلنشیا سمیت گردونواح کے علاقوں کی فیملیوں نے بھرپور شرکت کی۔

راولپنڈی، کوہسار ڈویژن پولیس کی کارروائی

مختلف مقدمات میں مطلوب 2 اشتہاری مجرمان گرفتار کرلئے گئے

راولپنڈی (این این آئی) کوہسار ڈویژن پولیس نے مختلف مقدمات میں مطلوب 2 اشتہاری مجرمان کو گرفتار کرلیا۔ تفصیلات کے مطابق کوٹلی ستیاں پولیس نے کارروائی کرتے ہوئے اغواء کے مقدمہ میں مطلوب اشتہاری مجرم اسد علی کو گرفتار کرلیا، اشتہاری مجرم سال 2020 سے کوٹلی ستیاں پولیس کو مطلوب تھا، ایس ایچ او نے بتایا کہ اشتہاری مجرم کے دیگر 03 ساتھی قبل ازیں گرفتار ہو کر چالان ہو چکے ہیں، پھگواڑی پولیس نے کارروائی کرتے ہوئے کارسرکار میں مزاحمت کے مقدمہ میں مطلوب اشتہاری مجرم شعیب کو گرفتار کرلیا،

انتہا پسند یہودیوں کی قرآن پاک کی بے حرمتی کی ناپاک جسارت

انتہا پسند یہودیوں نے مسجد قیطون سے قرآن پاک کے نسخے اٹھائے اور انہیں چاک کیا

سلفیت (این این آئی) پرانے بیت المقدس شہر میں انتہا پسند یہودیوں نے قرآن پاک کی بے حرمتی کی۔ انتہا پسند یہودیوں نے قرآن پاک کے نسخے پھاڑ کر انہیں آگ لگا دی اور کئی نسخے کوڑے کے ڈھیر میں پھینکنے کی مذموم جسارت کی گئی۔ الخلیل شہر کے اوقاف کے ڈائریکٹر نضال الجعبری نے بتایا کہ یہودی آباد کاروں کے ایک گروپ نے مسجد ابراہیمی سے کچھ فاصلے پر واقع مسجد قیطون سے قرآن پاک کے نسخے اٹھائے اور انہیں چاک کیا اور بعض نسخوں کو آگ لگا کر جلا دیا گیا اور بعض کو کوڑے کے ڈھیر پر پھینکا گیا۔ انہوں نے بتایا کہ کوڑے کے ڈھیر سے قرآن پاک کے جلے ہوئے نسخے برآمد ہوئے ہیں۔

لاہور، لیڈی ہیلتھ ورکر اپنی بچی کے ہمراہ مال روڈ پر دھرنے میں شریک ہے

مقامی صحافی کی بیوی اور بچے پر تشدد، ملزم تاحال گرفتار نہ ہوسکا

صحافی انصاف کے حصول کی خاطر اے ایس پی انویسٹی گیشن کی کھلی کچہری میں پیش

سابقہ درخواست پر اگر پولیس کارروائی کرتی تو دوبارہ وقوعہ پیش نہ آتا، ملک نصیر بھٹی

گوجرخان (قمر شہزاد) تھانہ گوجرخان کی حدود بڑکی چوہان میں بچوں کی لڑائی پر مقامی صحافی کی بیوی کو سرعام بدترین تشدد کا نشانہ بنایا گیا اس سے قبل بچے پر مقامی شخص کی طرف سے تشدد کیا گیا جس کی بابت پولیس تھانہ گوجرخان میں تحریری درخواست دی گئی مگر اس درخواست پر کوئی عملدرآمد نہ ہونے کی وجہ سے صحافی کی بیوی بچے کو پھر تشدد کا نشانہ بنایا گیا ایک طرف راولپنڈی پولیس کی جانب سے عورتوں اور بچوں پر تشدد کے خلاف (بقیہ نمبر 37)

مشعال ملک حریت رہنما الطاف شاہ کی تہاڑ جیل میں دوران حراست وفات پر مودی حکومت پر برہم

اسلام آباد (این این آئی) پیس اینڈ جسٹس پارٹی کی چیئرپرسن اور کشمیری حریت رہنما یاسین ملک کی اہلیہ مشعال ملک نے کل جماعتی حریت کانفرنس کے رہنما الطاف احمد شاہ کی دوران حراست وفات پر مودی حکومت کو کڑی تنقید کا نشانہ بناتے ہوئے کہا ہے کہ اس قتل کی وجہ بھارتی حکومت کا ظالمانہ رویہ ہے۔ مشعال ملک نے ایک ٹویٹ میں کہا کہ الطاف احمد شاہ کے دوران حراست انتقال کی وجہ بھارتی (بقیہ نمبر 29)

راولپنڈی، پیرودھائی پولیس کی کارروائی، 8 جواری گرفتار

راولپنڈی (این این آئی) پیرودھائی پولیس نے تاش پر جوا کھیلنے والے 8 ملزمان کو گرفتار کر کے داؤ پر لگی رقم 7 ہزار 370 روپے، 4 موبائل فونز اور تاش کے پتے برآمد کرلئے۔ تفصیلات کے مطابق پیرودھائی پولیس نے کارروائی کرتے ہوئے تاش پر جوا کھیلنے والے 08 ملزمان کو گرفتار کرلیا،

اے این ایف کا اسلام آباد سمیت ملک کے مختلف شہروں میں انسداد منشیات آپریشن، بڑی مقدار میں منشیات برآمد

راولپنڈی (این این آئی) اینٹی نارکوٹکس فورس نے وفاقی دارالحکومت اسلام آباد سمیت ملک کے مختلف شہروں میں انسداد منشیات آپریشن کے دوران بڑی مقدار میں منشیات برآمد کرلیں۔ اے این ایف ہیڈکوارٹر راولپنڈی سے جاری بیان کے مطابق اسلام آباد میں بحریہ ٹاؤن کے قریب کارروائی کرتے ہوئے 2 کلو 340 گرام چرس برآمد اور خیبر کے رہائشی 2 ملزمان گرفتار کیے گئے۔ لاہور میں واقع نجی کوریئر آفس میں برطانیہ (برمنگھم) کیلئے بک کیے گئے پارسل سے 400 گرام ہیروئن برآمد کرلی جسے مہارت سے پشاوری چپلوں میں چھپایا گیا تھا، اس کے علاوہ بلوچستان میں کارروائی کرتے ہوئے پشین کے رہائشی ملزم سے 10 کلو چرس برآمد کی گئی۔ ترجمان نے بتایا کہ ملزمان کے خلاف انسداد منشیات ایکٹ کے تحت مقدمات درج کر کے مزید تحقیقات کا آغاز کر دیا گیا ہے۔

ٹریفک پولیس انچارج کامران بٹ ان ایکشن

دولتالہ میں ٹریفک کی روانی میں خلل ڈالنے والوں کے خلاف کریک ڈاؤن

گوجرخان (قمر شہزاد) ڈی ایس پی ٹریفک ابرار سرور قریشی کی ہدایات پر عمل کرتے ہوئے انچارج ٹریفک پولیس کامران بٹ کی زیرنگرانی ٹریفک وارڈن پولیس کا دولتالہ میں کریک ڈاؤن گاڑیوں کو جرمانے اور بیچ بازار ٹھیے لگانے والوں کے خلاف مقدمات درج دولتالہ میں ناجائز تجاوزات کی بھرمار اور ٹریفک بندش کی خبروں پر ایکشن لیتے ہوئے ڈی ایس پی ٹریفک ابرار سرور قریشی نے انچارج ٹریفک پولیس گوجرخان شاہد کو تبدیل کر کے کامران بٹ انچارج ٹریفک پولیس تعینات کرتے ہوئے کامران بٹ کو دولتالہ میں ٹریفک کے مسائل کے فوری حل کا ٹاسک دیا جس پر کارروائی کرتے ہوئے انچارج ٹریفک پولیس کامران (بقیہ نمبر 38)

وزیراعظم پاکستان شہباز شریف (آج) قزاقستان جائینگے

سی آئی سی اے سمٹ کانفرنس میں شرکت، سربراہان مملکت سے ملاقاتیں کرینگے

اسلام آباد (این این آئی) وزیراعظم شہباز شریف بدھ کو قزاقستان کا دو روزہ دورہ کریں گے، اپنے دورے کے دوران وزیراعظم چھٹی سی آئی سی اے سمٹ کانفرنس میں شرکت کریں گے۔ میڈیا رپورٹ کے مطابق وزیراعظم ایشیا کے مملکت کے سربراہان سے ملاقات بھی کریں گے، وزیراعظم پاکستان میں سیلاب اور سرمایہ کاری کے حوالے سے بھی ملاقاتیں کریں گے۔ ذرائع کے مطابق وزیراعظم کے ہمراہ خواجہ آصف، طارق فاطمی، (بقیہ نمبر 39)

پاکستان نے مقبوضہ کشمیر سے متعلق مودی کا بیان مسترد کردیا

مسئلہ کشمیر کا واحد حل اقوام متحدہ کی قراردادوں کیمطابق کشمیریوں کو حق رائے دہی دینے میں ہے

اسلام آباد (این این آئی) پاکستان نے ریاست گجرات کے جلسے میں مقبوضہ کشمیر سے متعلق بھارتی وزیراعظم نریندر مودی کا بیان جھوٹا قرار دیکر مسترد کر دیا۔ ترجمان دفتر خارجہ نے اپنے بیان میں کہا کہ بھارتی وزیراعظم نے بے بنیاد دعویٰ کیا کہ بھارت نے مسئلہ کشمیر کو کسی طرح حل کرلیا ہے۔ ترجمان نے کہا کہ جموں وکشمیر بین الاقوامی طور پر تسلیم شدہ تنازع ہے،

لاہور، ویلنشیا لیڈیز کلب کے زیراہتمام بریسٹ کینسر آگاہی تقریب سے پروفیسر ڈاکٹر نبیلہ شامی خطاب کررہی ہیں

پاکستان کی تقدیر کے فیصلے اب لندن نہیں عوام میں ہونگے، ڈاکٹر شاہد صدیق

لاہور (این این آئی) پاکستان تحریک انصاف کے سینئر مرکزی بانی رہنما ڈاکٹر شاہد صدیق خان نے کہا ہے کہ پاکستان کی تقدیر کے فیصلے اب لندن نہیں عوام میں ہونگے، عمران خان کے علاوہ دوسرا کوئی آپشن نہیں صرف ان کی قیادت میں ملک کی معیشت مستحکم ہوگی، پی ٹی آئی کی بڑھتی عوامی مقبولیت حریف جماعتوں کی آنکھوں میں کھٹک رہی ہے۔ اپنے بیان میں انہوں نے کہا کہ 14 سیاسی جماعتوں (بقیہ نمبر 45)

راولپنڈی، کلرسیداں پولیس کی کارروائی، بچے سے زیادتی کرنیوالا ملزم گرفتار

راولپنڈی (این این آئی) کلرسیداں پولیس نے 8 سالہ بچے سے زیادتی کرنے والا ملزم گرفتار کرلیا۔ تفصیلات کے مطابق کلرسیداں پولیس کو متاثرہ بچے کے والد نے درخواست دی کہ ملزم روحیل اس کے بیٹے کو ورغلا پھسلا کر کمرے میں لے گیا اور زیادتی کا نشانہ بنایا، کلرسیداں پولیس نے متاثرہ بچے کے والد کی درخواست پر فوری مقدمہ درج کر کے ملزم روحیل کو گرفتار کرلیا، ایس ایچ او (بقیہ نمبر 40)

مودی کے بھارت میں دوران حراست، قتل عام ہے، شہباز شریف

شہباز شریف کا ممتاز کشمیری رہنما سید علی گیلانی کے داماد کے انتقال پر گہرے دکھ کا اظہار

اسلام آباد (این این آئی) وزیراعظم شہباز شریف نے ممتاز کشمیری رہنما سید علی گیلانی کے داماد الطاف شاہ کے انتقال پر گہرے دکھ کا اظہار کیا ہے۔ سوشل میڈیا پر وزیراعظم نے اس حوالے سے لکھا کہ مودی حکومت جانتی تھی کہ الطاف شاہ کینسر کے مریض ہیں اس کے باوجود ان کے علاج سے انکار کیا گیا۔ شہباز شریف نے لکھا کہ مودی کے بھارت میں دوران حراست، قتل عام ہے۔ وزیراعظم نے الطاف شاہ کے اہلخانہ سے اظہار تعزیت بھی کیا۔ بھارتی میڈیا کیمطابق الطاف شاہ کی بیٹی نے والد کے انتقال سے متعلق سوشل میڈیا پر بیان جاری کیا تھا۔

ایس پی انویسٹی گیشن راولپنڈی عامر خان نیازی کی کھلی کچہری

سائلین کی بہت کم تعداد کی شرکت، سائلین کے مسائل سن کر متعلقہ افسران کارروائی کے احکامات

گوجرخان (قمر شہزاد) ایس پی انویسٹی گیشن عامر خان نیازی کی ڈی ایس پی آفس گوجرخان میں کھلی کچہری سائلین کی بہت کم تعداد نے شرکت کی جس کی بنیادی وجہ لوگوں کو بروقت اطلاع نہ ہونا کیونکہ کل شام کو سوشل میڈیا پر اعلان کیا گیا اور دن 2 بجے کھلی کچہری لگائی گئی تاہم آنے والے سائلین کے مسائل کو سنا گیا اور متعلقہ افسران کو کارروائی کرنے کے احکامات صادر کیے گے کھلی کچہری میں مقامی صحافیوں پوٹھوار پریس کلب کے صدر احمد نواز کھوکھر اور جنرل سیکرٹری زرین خان اور دیگر نے شرکت کی کھلی کچہری کے انعقاد پچھلے (بقیہ نمبر 41)

سرکاری واجبات کی وصولی ریونیو افسران کی ذمہ داری

ڈپٹی کمشنرز اہداف دے کر ہر ماہ کارکردگی کا جائزہ لیکر رپورٹس کریں، کمشنر سرگودھا

سرگودھا (این این آئی) کمشنر سرگودھا نے کہا کہ سرکاری واجبات کی وصولی ریونیو افسران کی بنیادی ذمہ داری ہے۔ اس لئے ڈپٹی کمشنرز فوری طور اجلاس طلب کر کے ماتحت ریونیو افسران کو اہداف دیں اور ہر ماہ ان کی کارکردگی کا جائزہ لیتے ہوئے رپورٹس کریں۔ ذرائع کے مطابق کمشنر مریم خان نے ضلع میں ریونیو واجبات کی وصولی کے جائزہ اجلاس کی صدارت کی جس میں ڈپٹی کمشنر کیپٹن ریٹائرڈ ندیم ناصر نے دیہی مرکز مال ڈیجیٹیل گرداوری سرکاری اراضی کے ریکارڈ کی کمپیوٹرائزیشن پٹواریوں کی بھرتی اور ترقیاں ریونیو عوام خدمت کچہریوں کے انعقاد بورڈ آف ریونیو کی جاری کردہ پالیسی سرکاری واجبات کی وصولی ای سٹیمنگ اور بھٹہ جات کی زگ زیگ ٹیکنالوجی پر منتقلی سمیت دیگر امور بارے تفصیلی بریفنگ دی۔

اسلام آباد، بجلی بند رہے گی

اسلام آباد الیکٹرک سپلائی کمپنی (آئیسکو) کے ترجمان کی جانب سے جاری کردہ پریس ریلیز کے مطابق بوجہ ضروری سسٹم مینٹیننس / ڈویلپمنٹ ورکس آئیسکو ریجن کے اسلام آباد، راولپنڈی، اٹک، چکوال اور جہلم سرکلز کے مختلف علاقوں کو بجلی سپلائی کرنے والے فیڈرز پر درج ذیل شیڈول کے مطابق بجلی کی سپلائی عارضی طور پر معطل رہے گی۔ مورخہ 12 اکتوبر، صبح 07:00 بجے تا دن 12:00 بجے تک ایچ ایٹ ٹو، اے آئی او یو، آئی ایٹ ٹو، انٹرنیشنل (بقیہ نمبر 33)

متحدہ علما بورڈ کے سابق سربراہ کی درخواست پر سماعت 26 اکتوبر تک ملتوی

لاہور (این این آئی) لاہور ہائیکورٹ نے متحدہ علما بورڈ کے سابق سربراہ کی درخواست پر سماعت 26 اکتوبر تک ملتوی کرتے ہوئے آئندہ سماعت پر ڈپٹی سیکرٹری ہوم پنجاب کو ریکارڈ سمیت طلب کرلیا۔ جسٹس شاہد جمیل خان نے مولانا طاہر محمود اشرفی کی درخواست پر سماعت کی۔ درخواست گزار کے (بقیہ نمبر 34)

راولپنڈی، تھانہ مندرہ پولیس کی کارروائی، شہریوں کو زخمی کرنیوالا ملزم گرفتار

راولپنڈی (این این آئی) تھانہ مندرہ پولیس نے چھریوں اور ڈنڈوں کے وار سے شہریوں کو زخمی کرنے کے مقدمہ میں ملوث ملزم کو گرفتار کرلیا۔ تفصیلات کے مطابق مندرہ پولیس نے کارروائی کرتے ہوئے چھریوں اور ڈنڈوں کے وار سے شہریوں کو زخمی کرنے کے مقدمہ ملوث ملزم ناصر کو گرفتار کرلیا، ملزم ناصر نے اپنے دیگر ساتھیوں کے ہمراہ سابقہ رنجش کی بناء پر عبدالحکیم اور رحمان کو چھریوں اور ڈنڈوں سے وار سے زخمی کردیا تھا،

ٹی ڈی سی پی کی جانب سے پتریاٹہ میں سیاحوں کے لیے کیبل کار کو مرمت کے بعد کھول دیا گیا ہے، منیجر اعجاز احمد بٹ

راولپنڈی (این این آئی) ٹورزم ڈیپارٹمنٹ کارپوریشن پنجاب کے نئے تعینات ہونے والے مینیجنگ ڈائریکٹر آغا محمد علی عباس نے چارج لیتے ہی پتریاٹہ چیئر لفٹ نیومری کا دورہ کیا اور وہاں پر سیاحوں کو فراہم کی جانے والی تمام سہولیات کا تفصیلی جائزہ لیا۔ اس موقع پر منیجر ٹی ڈی سی پی اعجاز احمد بٹ، شیخ منیر، منیجر نارتھ معظم نذیر اور انتظامیہ بھی ان کے ہمراہ تھی۔ ڈائریکٹر ٹی ڈی سی پی پتریاٹہ ٹاپ کا دورہ کیا اور کیبل کار کا جائزہ (بقیہ نمبر 35)

لاہور، پاکستان ریلوے ڈویژن کے زیراہتمام ڈینگی کے حوالے سے آگاہی واک کی جارہی ہے

راولپنڈی، 11 ملزمان گرفتار، چرس برآمد

راولپنڈی (این این آئی) راولپنڈی پولیس نے 11 ملزمان کو گرفتار کر کے ساڑھے 5 کلو کے قریب چرس برآمد کرلی۔ تفصیلات کے مطابق وارث خان پولیس نے ملزم عبدالرحمن سے 01 کلو 420 گرام چرس، سٹی پولیس نے ملزم ظفر سے (بقیہ نمبر 43)

راولپنڈی کی مختلف شاہراہوں سے 44 بھکاری تھانے منتقل

راولپنڈی (این این آئی) راولپنڈی پولیس نے 44 پیشہ ور بھکاریوں کو گرفتار کر کے شہر کے مختلف تھانوں میں بند کردیا۔ تفصیلات کے مطابق سی پی او سید شہزاد ندیم بخاری کے احکامات پر انچارجز بیگر اسکواڈز نے اپنی اپنی ٹیموں کے ہمراہ پیشہ ور بھکاریوں (بقیہ نمبر 42)

تھانہ گوجرخان، خواتین کے دوہرے قتل کی لرزہ خیز واردات

سی پی او راولپنڈی کی جانب سے واقعے کا نوٹس، ملزمان کی گرفتاری کے احکامات

گوجرخان (قمر شہزاد) تفصیلات کے تھانہ گوجرخان کے نواحی علاقے میں خواتین کے دوہرے قتل کی لرزہ خیز واردات علاقے میں خوف ہراس پھیل گیا قتل کی اس واردات کا سی پی او راولپنڈی کی جانب سے نوٹس اور ملزمان کی فوری گرفتاری کے احکامات صادر تھانہ گوجرخان کے نواحی علاقہ اراضی میں 02 خواتین کو فائرنگ کر کے قتل کر دیا (بقیہ نمبر 44)

ایڈیٹر انچیف۔ محمد فیصل ندیم

پبلشر علی رضا ملک نے نیو آرٹ مین پرنٹرز مری روڈ راولپنڈی سے چھپوا کر آفس نمبر 1 سٹی پلازہ متصل الہ دین فن ہاؤس سکستھ روڈ راولپنڈی سے شائع کیا۔

رابطہ۔ 0309-7900035

نام نہاد شہباز سپیڈ نے 5 ماہ میں ہر چیز تباہ کر دی، اسلم اقبال

کرپشن کے پیسے سے لندن میں خریدے گئے محلات کا مکین پھر لوٹ مار کی پلاننگ کر رہا ہے۔ عوام جاگ رہے ہیں

کرپشن میں شہرت پانے والی شہباز سپیڈ عوام کو ریلیف کی فراہمی میں ناکام ہے، سینئر صوبائی وزیر

لاہور (این این آئی) سینئر صوبائی وزیر میاں اسلم اقبال نے کہا ہے کہ نام نہاد شہباز سپیڈ نے 5 ماہ میں ہر چیز تباہ کر دی ہے۔ کرپشن میں شہرت پانے والی شہباز سپیڈ عوام کو ریلیف کی فراہمی میں ناکام ہے۔ کرپشن کے پیسے سے لندن میں خریدے گئے محلات کا مکین پھر لوٹ مار کی پلاننگ کر رہا ہے۔ عوام جاگ رہے ہیں، اب اس کے فریب میں نہیں آئیں گے۔ سینئر صوبائی وزیر میاں اسلم (بقیہ نمبر 46)

ایس ایس پی انویسٹی گیشن کی گوجرخان میں کھلی کچہری

شہریوں کے مسائل سن کر حل کے لیے احکامات جاری کیے

راولپنڈی (این این آئی) ایس ایس پی انویسٹی گیشن کیپٹن (ر) عامر خان نیازی نے ایس ڈی پی او آفس گوجرخان میں کھلی کچہری کا انعقاد کیا جس میں ایس ڈی پی او گوجرخان اور ایس ایچ او سمیت شہریوں کی کثیر تعداد نے شرکت کی، ایس ایس پی انویسٹی گیشن (بقیہ نمبر 47)

نشتر کالونی سے خاتون کی نعش ملنے کا معاملہ، سی پی او کا نوٹس

پولیس نے فوری کارروائی کر کے قاتل کو حراست میں لے لیا

راولپنڈی (این این آئی) صادق آباد کے علاقہ نشتر کالونی سے خاتون کی نعش ملنے کے معاملے کا سی پی او سید شہزاد ندیم بخاری نے نوٹس لیتے ہوئے ملزمان کی گرفتاری کا حکم دیدیا، صادق آباد پولیس نے فوری کارروائی کرتے ہوئے قاتل کو حراست میں (بقیہ نمبر 48)

راولپنڈی، ایس ایس پی انویسٹی گیشن کیپٹن (ر) عامر خان نیازی شہریوں کے مسائل سنتے ہوئے

راولپنڈی، 10 ملزمان گرفتار، 97 لیٹر شراب برآمد

راولپنڈی (این این آئی) راولپنڈی پولیس نے 10 ملزمان کو گرفتار کر کے 97 لیٹر شراب برآمد کرلی۔ تفصیلات کے مطابق سٹی پولیس نے ملزم ناصر سے 20 لیٹر شراب، جمال سے 05 لیٹر شراب، رستم سے 15 لیٹر شراب، بنی پولیس نے ملزم سلمان سے 15 لیٹر شراب، فیصل سے 12 لیٹر شراب، آراے بازار پولیس نے ملزم یشوی سے 06 لیٹر شراب، عدیل سے 05 لیٹر شراب، (بقیہ نمبر 53)

پاپولیشن ویلفیئر ڈیپارٹمنٹ کی جانب سے بچیوں کے عالمی دن کے موقع پر تقریب کا انعقاد

لاہور (خبرنگار) بچیوں کے عالمی دن کے موقع پر ڈائریکٹر جنرل پاپولیشن ویلفیئر ڈیپارٹمنٹ محترمہ ثمن رائے نے فاطمہ میموریل ہسپتال میں نوزائیدہ بچوں کے وارڈ کا دورہ کیا اور وہاں پر موجود بچوں کے والدین کو مبارکباد دی۔ اس موقع پر ڈائریکٹر پی-ایم-ای ڈاکٹر زبدہ ریاض، ڈائریکٹر اے اینڈ ایف شاہدہ صرت، ڈاکٹر کرن قاسم، ڈپٹی (بقیہ نمبر 54)

رانا ثناء اللہ کیس میں سپریم کورٹ سوموٹو لے، شہباز گل

آئی جی اسلام آباد بھی عدلیہ کی توہین کر رہے ہیں، پولیس وارنٹ لے کر گھوم رہی ہے اور رانا ثناء اللہ دندناتے پھر رہے ہیں

راولپنڈی، خاتون کو قتل کرنے والا ملزم صادق آباد پولیس کی حراست میں

اسلام آباد (این این آئی) پاکستان تحریک انصاف کے رہنما شہباز گل نے کہا ہے کہ سپریم کورٹ سے رانا ثناء اللہ کیس میں سوموٹو لینے کی درخواست کرتا ہوں۔ وہ بغاوت پر اکسانے کے کیس میں اسلام آباد کچہری میں واقع ڈسٹرکٹ اینڈ سیشن کورٹ میں پیشی کے موقع پر میڈیا سے گفتگو کر رہے تھے۔ پی ٹی آئی رہنما راجہ خرم نواز اور اعظم سواتی بھی شہباز گل کے ہمراہ عدالت پہنچے۔ شہباز گل نے کہا کہ رانا ثناء اللہ کیس میں پنجاب پولیس تھانوں کے چکر لگا رہی ہے،

رسول اکرم ﷺ کی تعلیمات عام کرنیکی اشد ضرورت ہے، شہنشاہ حسین نقوی

کراچی (این این آئی) معروف عالم دین اور خطیب علامہ شہنشاہ حسین نقوی نے کہا کہ رسول اکرم ﷺ کی تعلیمات پر عمل اور اس کے پرچار کی اشد ضرورت ہے، کیونکہ آپ ﷺ کی آمد پر دنیا سے ظلم و جبر اور بربریت کا خاتمہ ہوا اور بھٹکی ہوئی انسانیت کی رہنمائی ہوئی۔

سندھ حکومت نے سیلاب زدگان کو لاوارث چھوڑ دیا ہے، مجاہد چنا

سیلاب زدگان کی امداد میں تاخیر و کرپشن سے سندھ حکومت کی نااہلی بے نقاب ہوچکی ہے

جیکب آباد (این این آئی) سندھ حکومت نے سیلاب زدگان کو لاوارث چھوڑ دیا ہے، موسم سرما اور پھیلتے ہوئے وبائی امراض نے ان کی مشکلات مزید بڑھادیں ہیں۔ امیر جماعت اسلامی سراج الحق 19 اکتوبر کو جیکب آباد پہنچیں گے، جہاں پر وہ بائی پاس (بقیہ نمبر 49)

شیخ رشید سے معاملات طے پاگئے اب کوئی اختلاف نہیں، حریم شاہ

کراچی (این این آئی) ٹک ٹاکر حریم شاہ نے کہا ہے کہ ان کے شیخ رشید سے معاملات طے پاچکے اب کوئی اختلاف نہیں۔ سندھ ہائیکورٹ میں میڈیا نمائندگان سے گفتگو میں حریم شاہ نے کہا کہ شہزاد اکبر سمیت پی ٹی آئی کے متعدد لوگ میرے خلاف ہیں،

سرگودھا، نوجوان نے ملزم کے بھائی کو موت کے گھاٹ اتار دیا

ڈیوٹی پر معمور پولیس نے ملزم کو موقع پر گرفتار کرلیا

سرگودھا (این این آئی) باپ کے قتل کا بدلہ لینے کے لئے مقدمہ میں ملوث ملزم کے بھائی کو عدالت پیشی پر جاتے ہوئے سکول یونیفارم میں ملبوس نوجوان طالب علم نے موت کے گھاٹ اتار دیا تو ڈیوٹی پر معمور پولیس نے ملزم کو موقع پر گرفتار کرلیا جبکہ پولیس مقتول کی نعش پوسٹمارٹم کے بعد ورثاء کے سپرد کر کے مصروف تفتیش ہے۔ ذرائع کے مطابق سرگودھا رجن کے ضلع میانوالی کے علاقہ کچہ روکھڑی میں دو سال قبل عزیز اللہ کو قتل کر دیا گیا (بقیہ نمبر 50)

لاہور، صوبائی وزیر پارلیمانی امور راجہ بشارت کابینہ کمیٹی برائے امور قانون سازی کے اجلاس کی صدارت کر رہے ہیں

دنیا بھر میں قدرتی آفات سے بچاؤ کا عالمی دن 13 اکتوبر کو منایا جائیگا

مکوآنہ (این این آئی) پاکستان سمیت دنیا بھر میں قدرتی آفات سے بچاؤ کا عالمی دن 13 اکتوبر کو منایا جائے گا اس موقع پر ملک بھر کے مختلف شہروں میں خصوصی تقریبات کا انعقاد کیا جائے گا مذکورہ دن 1978ء سے ہر سال 13 اکتوبر کو منایا جاتا ہے جس کا مقصد قدرتی آفات ناگہانی (بقیہ نمبر 55)

سینیٹ نے ریلویز (ترمیمی) بل 2022 کی منظوری دیدی

پاک افغان سرحد پر نقل وحرکت کیلئے کراسنگ پوائنٹس کی بندش کے حوالے سے قائمہ کمیٹی کی رپورٹ پیش کرنیکی معیاد میں 60 ایام کار کی توسیع کی منظوری

ٹرانس جینڈر افراد (حقوق کا تحفظ) (ترمیمی) بل پر قائمہ کمیٹی برائے انسانی حقوق کی رپورٹ پیش کرنیکی معیاد میں 60 ایام کار کی توسیع کی منظوری

اسلام آباد (این این آئی) سینٹ نے ریلویز (ترمیمی) بل 2022 کی منظوری دیدی۔ منگل کو اجلاس کے دوران وزیر مملکت قانون وانصاف سینیٹر شہادت اعوان نے تحریک پیش کی کہ ریلویز ایکٹ 1890 میں مزید ترمیم کا بل ریلویز (ترمیمی) بل 2022 قومی اسمبلی سے منظور کردہ صورت میں زیر غور لایا جائے۔ ایوان سے تحریک کی منظوری کے بعد چیئرمین سینیٹ نے بل شق وار منظوری کیلئے ایوان میں پیش کیا جس کی ایوان نے منظوری دیدی۔ اجلاس کے دوران پاک افغان سرحد پر نقل وحرکت کے لئے کراسنگ پوائنٹس کی بندش کے حوالے سے قائمہ کمیٹی کی رپورٹ پیش کرنے کی معیاد میں 60 ایام کار کی توسیع کی منظوری دی گئی اس حوالے سے قائمہ کمیٹی (بقیہ نمبر 51)

حریت رہنما الطاف احمد شاہ دوران حراست شہید ہوگئے

الطاف احمد شاہ 2017 میں گرفتاری کے بعد سے نئی دہلی کی بدنام زمانہ تہاڑ جیل میں بند تھے

نئی دہلی (این این آئی) بھارت میں غیر قانونی طور پر نظر بند کل جماعتی حریت کانفرنس کے سینئر رہنما الطاف احمد شاہ بھارتی حراست کے دوران شہید ہوگئے ہیں۔ کشمیر میڈیا سروس کے مطابق الطاف احمد شاہ 2017 میں گرفتاری کے بعد سے نئی دہلی کی بدنام زمانہ تہاڑ جیل میں بند تھے۔ وہ تحریک آزادی کشمیر کے قائد شہید سید علی گیلانی کے داماد تھے۔

لاہور، شہری سڑک کنارے ریڑھی والے سے اشیاء خرید رہے ہیں

راولپنڈی، ائیرپورٹ پولیس کی کارروائی، ناجائز اسلحہ رکھنے والے 5 ملزمان گرفتار

راولپنڈی (این این آئی) ائیرپورٹ پولیس نے ناجائز اسلحہ رکھنے والے 5 ملزمان کو گرفتار کر کے اسلحہ معہ ایمونیشن برآمد کرلیا۔ تفصیلات کے مطابق ائیرپورٹ پولیس نے کارروائی کرتے ہوئے ناجائز اسلحہ رکھنے والے 05 ملزمان کو گرفتار کرلیا، گرفتار ملزمان میں شہباز، ہارون، شیروان، اسد اور ریاست شامل ہیں، ملزمان سے 04 پستول 30 بور معہ ایمونیشن اور 01 پسٹل 09 ایم ایم معہ ایمونیشن برآمد ہوئے، ملزمان کے خلاف الگ الگ مقدمات درج کرلیے گئے۔

راولپنڈی، صدر بیرونی پولیس کا ایمرجنسی ہیلپ لائن 15 کال پر فوری رسپانس، شہری کو دھمکیاں دینے والے 2 ملزمان گرفتار

راولپنڈی (این این آئی) صدر بیرونی پولیس نے ایمرجنسی ہیلپ لائن 15 کال پر فوری رسپانس کرتے ہوئے شہری کو جان سے مارنے کی دھمکیاں دینے والے 2 ملزمان کو گرفتار کرلیا۔ تفصیلات کے مطابق شہری نے ایمرجنسی ہیلپ لائن 15 پر کال کر کے بتایا کہ عبداللہ اور عزیز اپنے ساتھیوں کے ساتھ ملکر ہوائی فائرنگ کر کے جان سے مارنے کی دھمکیاں دے رہے ہیں، صدر بیرونی پولیس نے ایمرجنسی ہیلپ لائن 15 کی کال پر فوری رسپانس کرتے ہوئے ملزمان عبداللہ اور عزیز کو (بقیہ نمبر 56)

نیب راولپنڈی نے وفاقی وزرا کی طرف سے جواب جمع کرنے سے انکار کردیا

نیب کو آئین وقانون سے ہٹ کر کوئی کام نہیں کرنے دیں گے، فیصل چوہدری

راولپنڈی (این این آئی) نیب راولپنڈی نے پی ٹی آئی کے دور کے وفاقی وزرا کی طرف سے جواب جمع کرنے سے انکار کردیا جبکہ پی ٹی آئی کے وکیل فیصل چوہدری نے کہا ہے کہ نیب کو آئین وقانون سے ہٹ کر کوئی کام نہیں کرنے دیں گے۔ اب نیب کو جواب ڈاک کے ذریعے بھجوائے جائیں گے۔ نیب راولپنڈی کے باہر میڈیا سے گفتگو کرتے ہوئے وکیل پی ٹی آئی فیصل چوہدری نے کہا کہ نیب نے سابقہ کابینہ کو نوٹس جاری کیے تھے، جواب جمع کرا دیا ہے تاہم نیب نے جواب جمع کرانے سے انکار کر دیا ہے۔ فیصل چوہدری (بقیہ نمبر 52)